

PIANTA PIANO TERRA ( APPROVATO CON C.E. N. E/00/0333 DEL 04.04.2001)

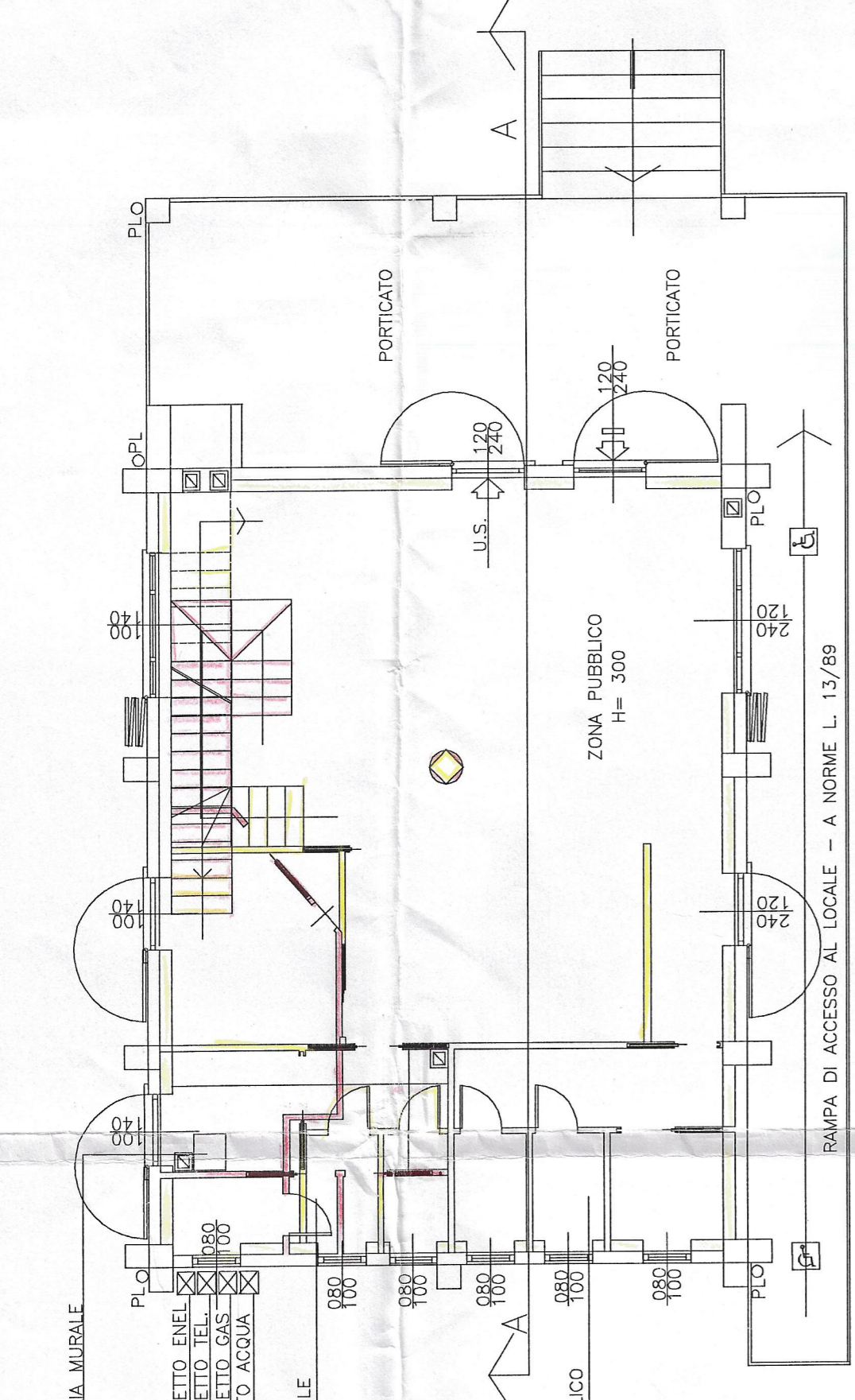

PIANTA PIANO TERRA - SOVRAPPORZIONE

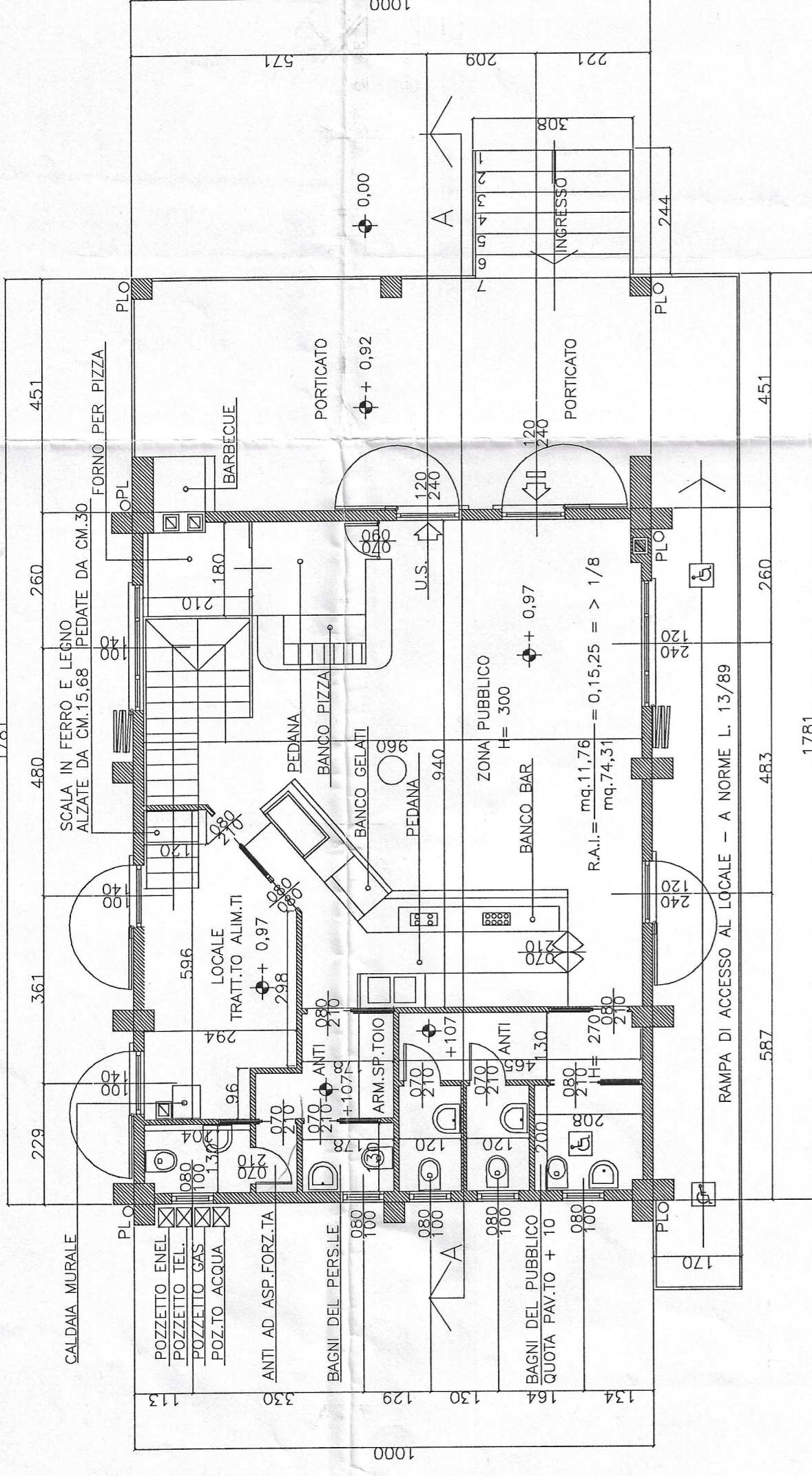

PIANTA PIANO TERRA - SITUAZIONE DEFINITIVA

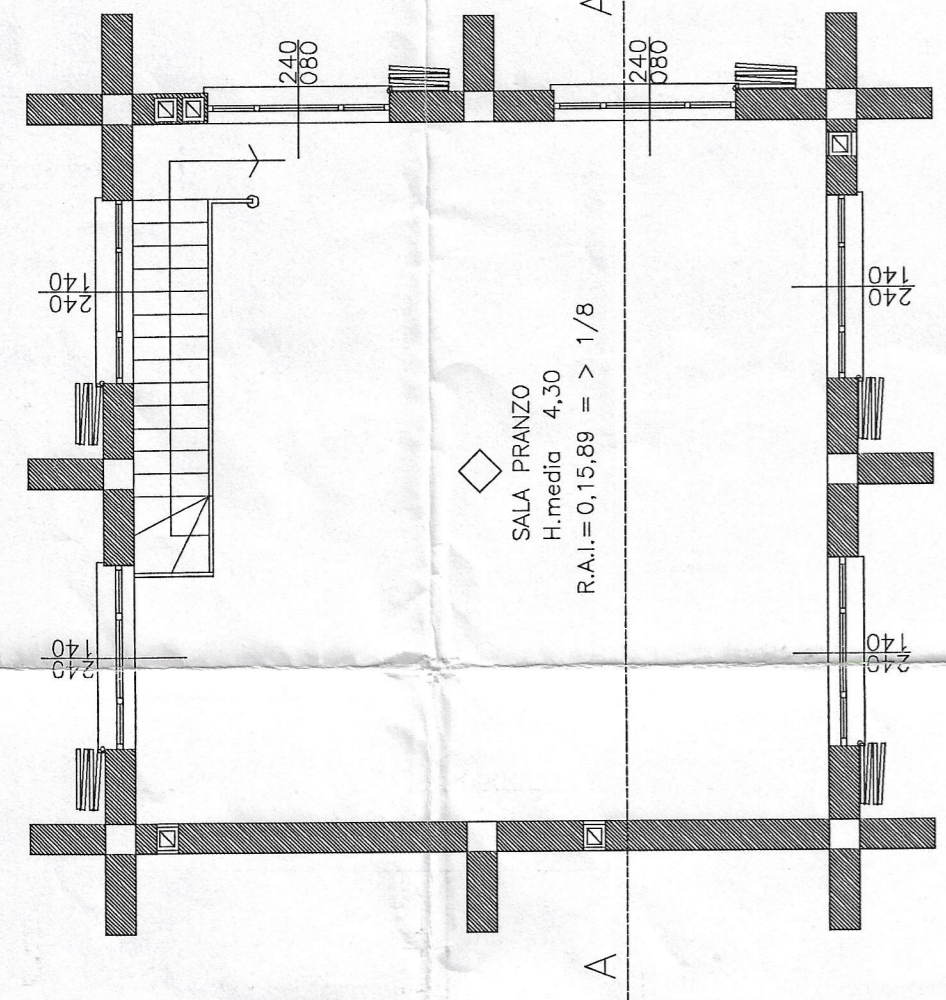

PIANTA PIANO PRIMO ( APPROVATO CON C.E. N. E/00/0333 /01 )

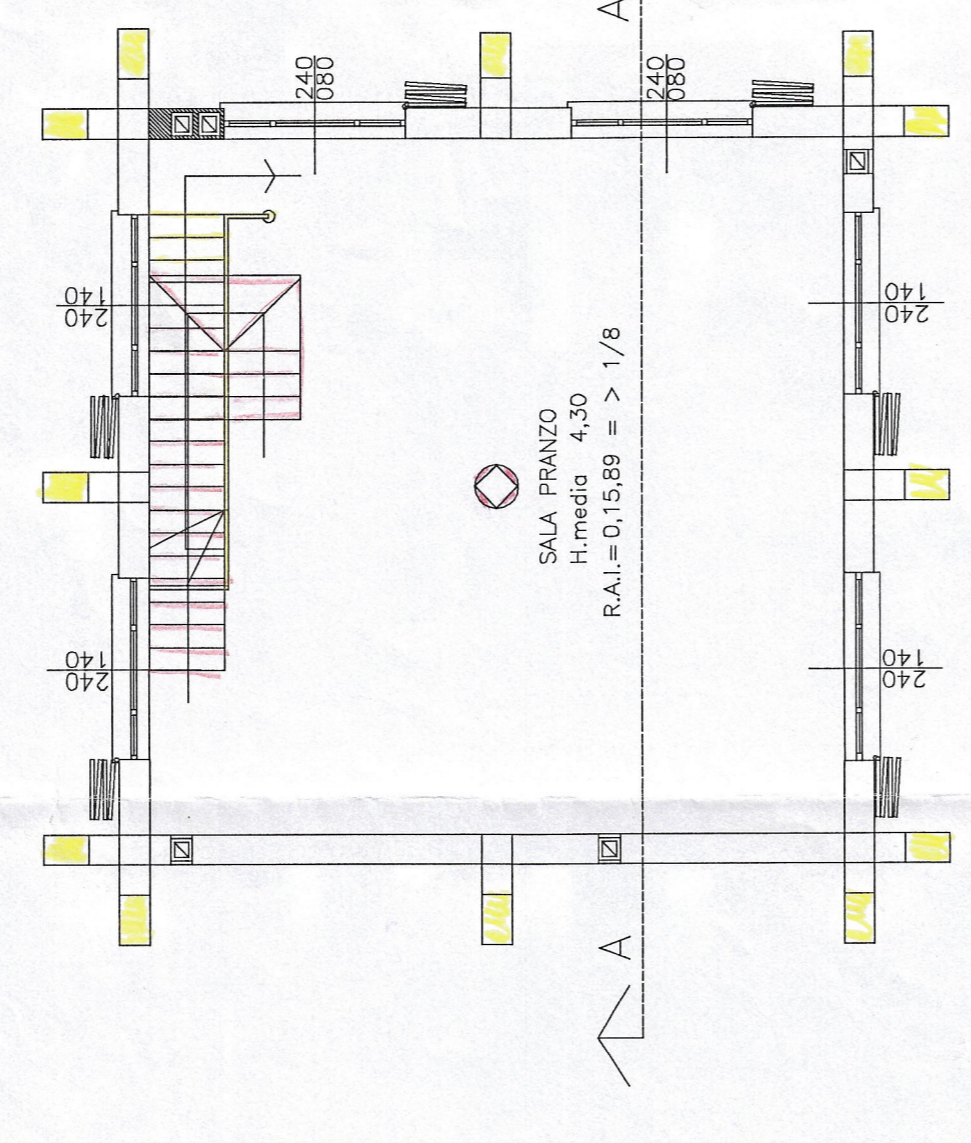

PIANTA PIANO PRIMO - SOVRAPPORZIONE

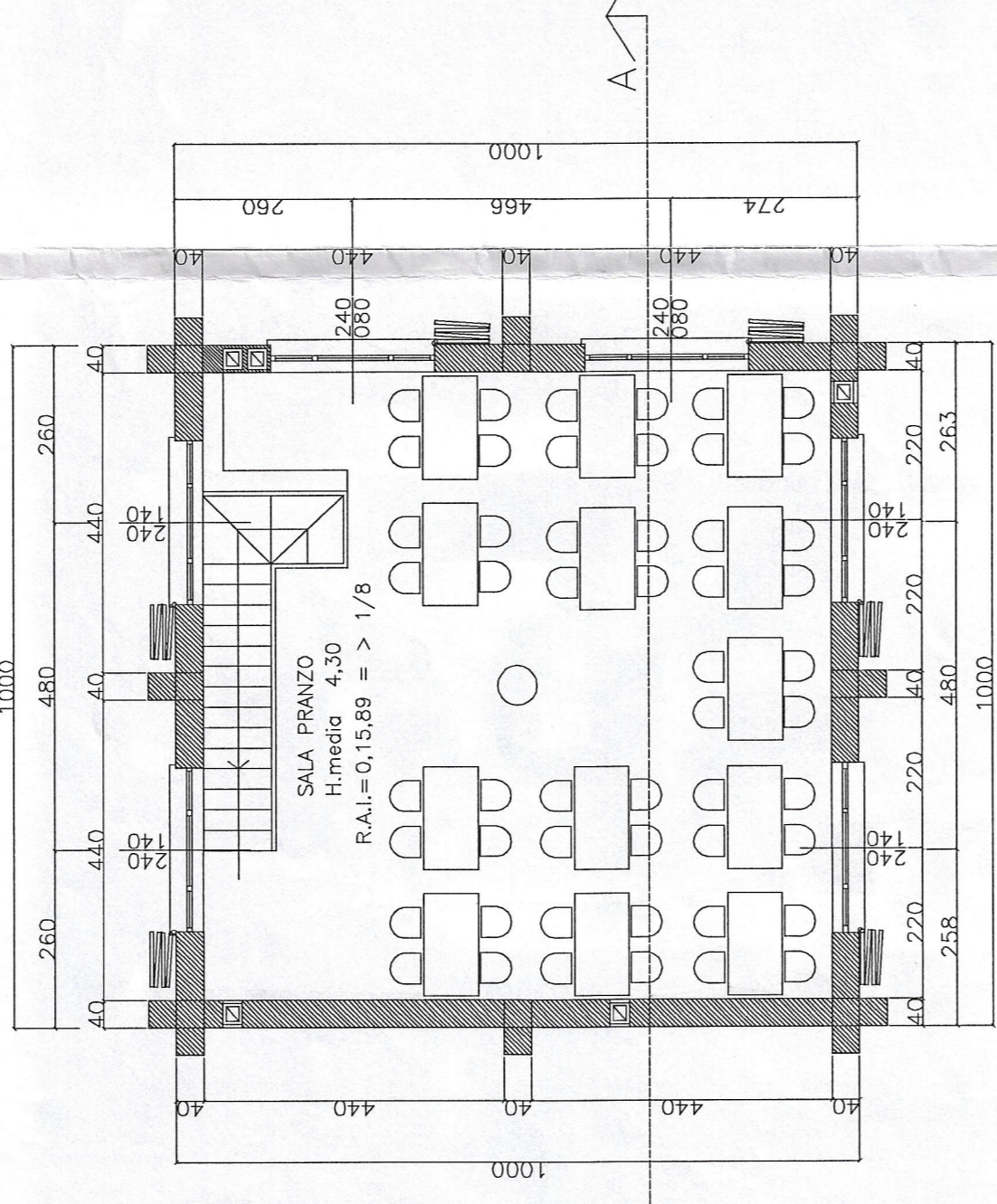

PIANTA PIANO PRIMO - SITUAZIONE FINALE

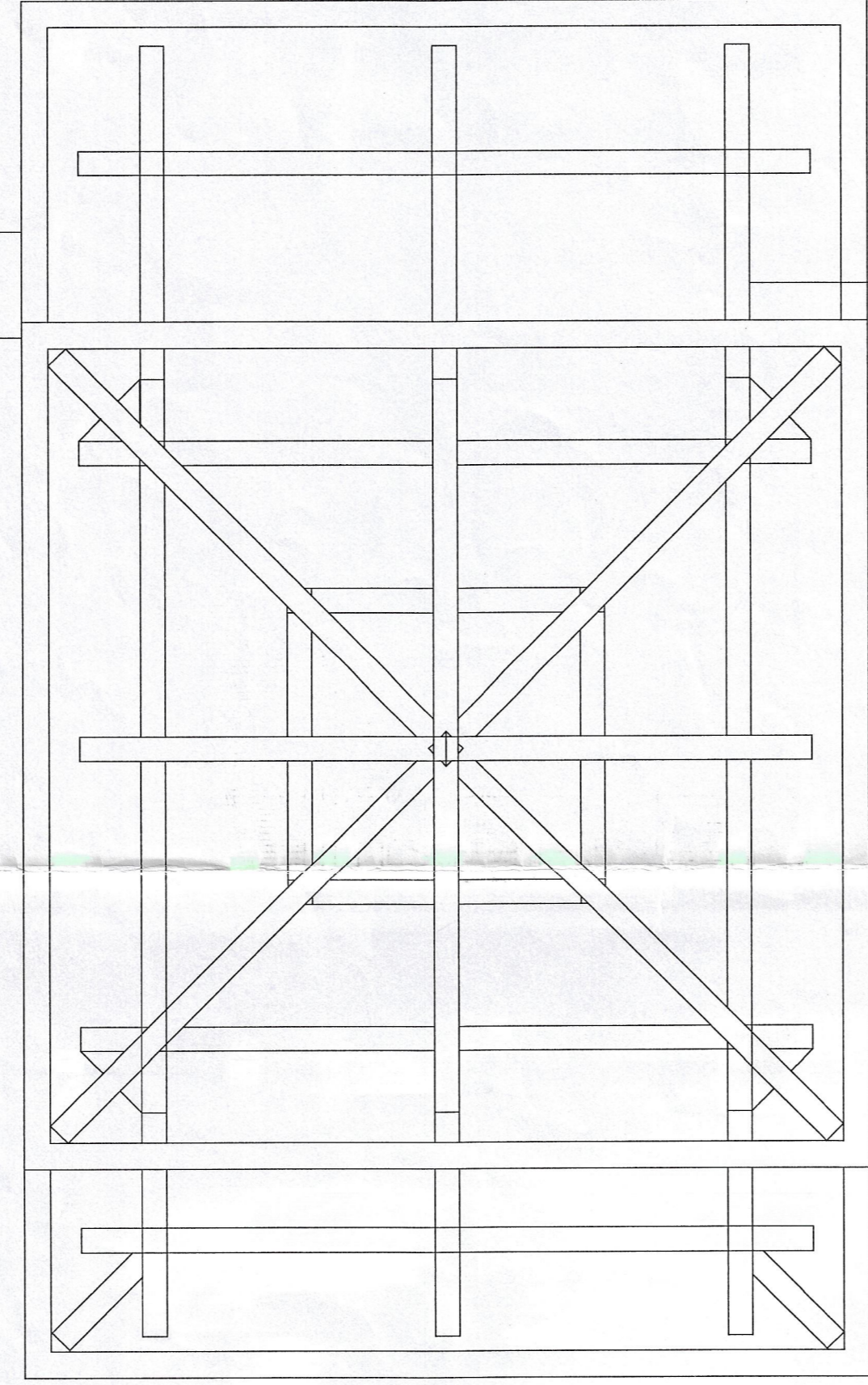

PIANTA DEL TETTO

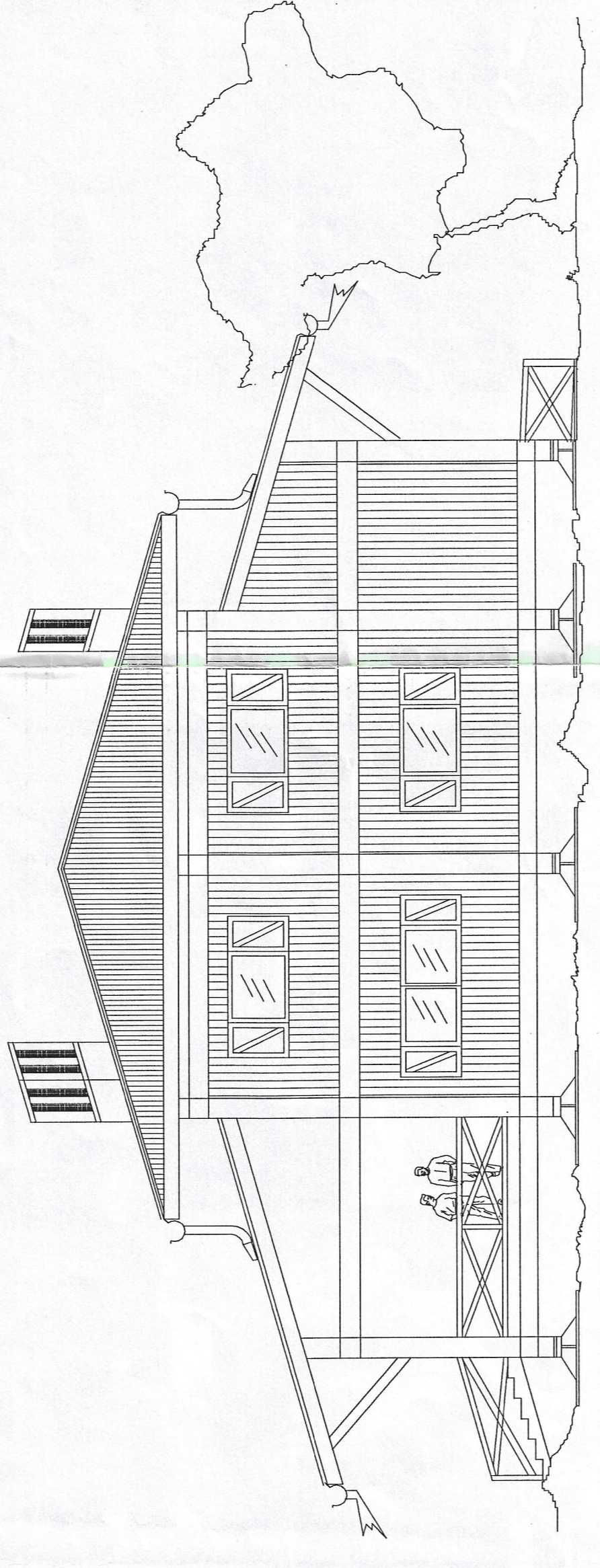

FRONTE EST

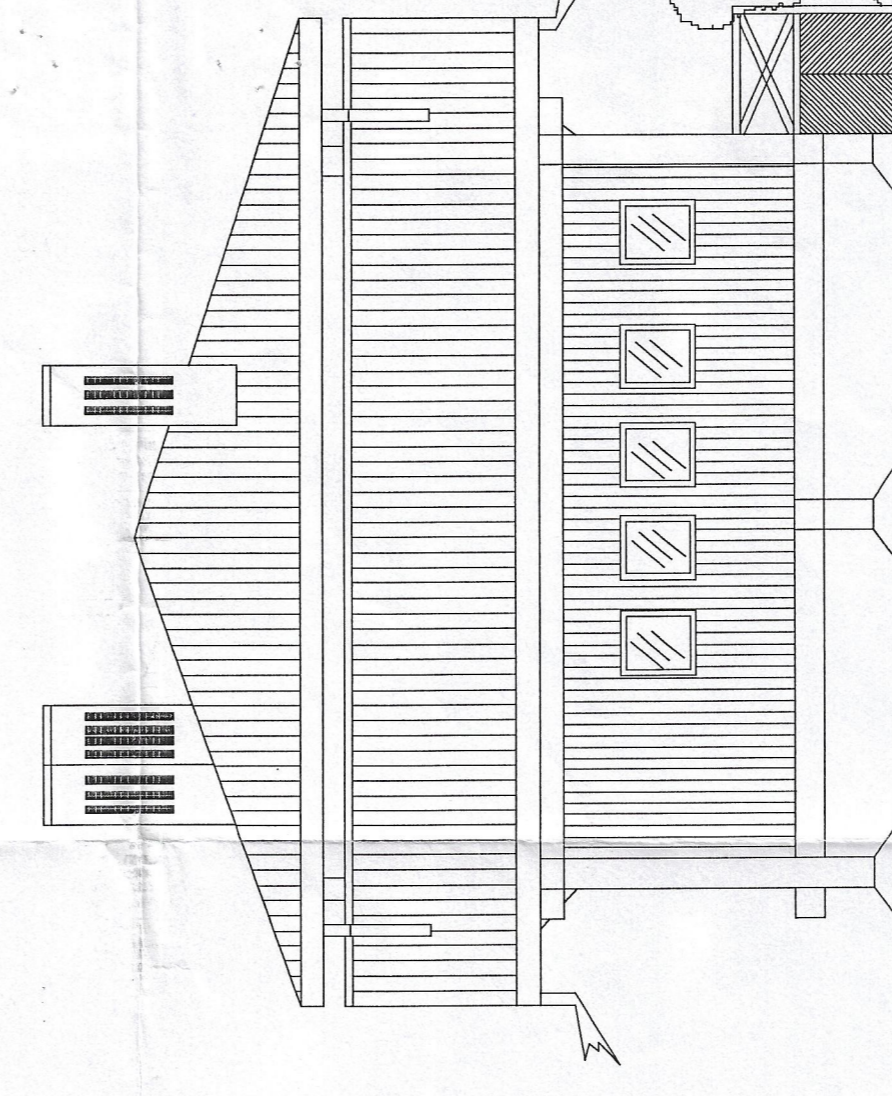

VISTA NORD COME DA C.E. N. E/00/0333

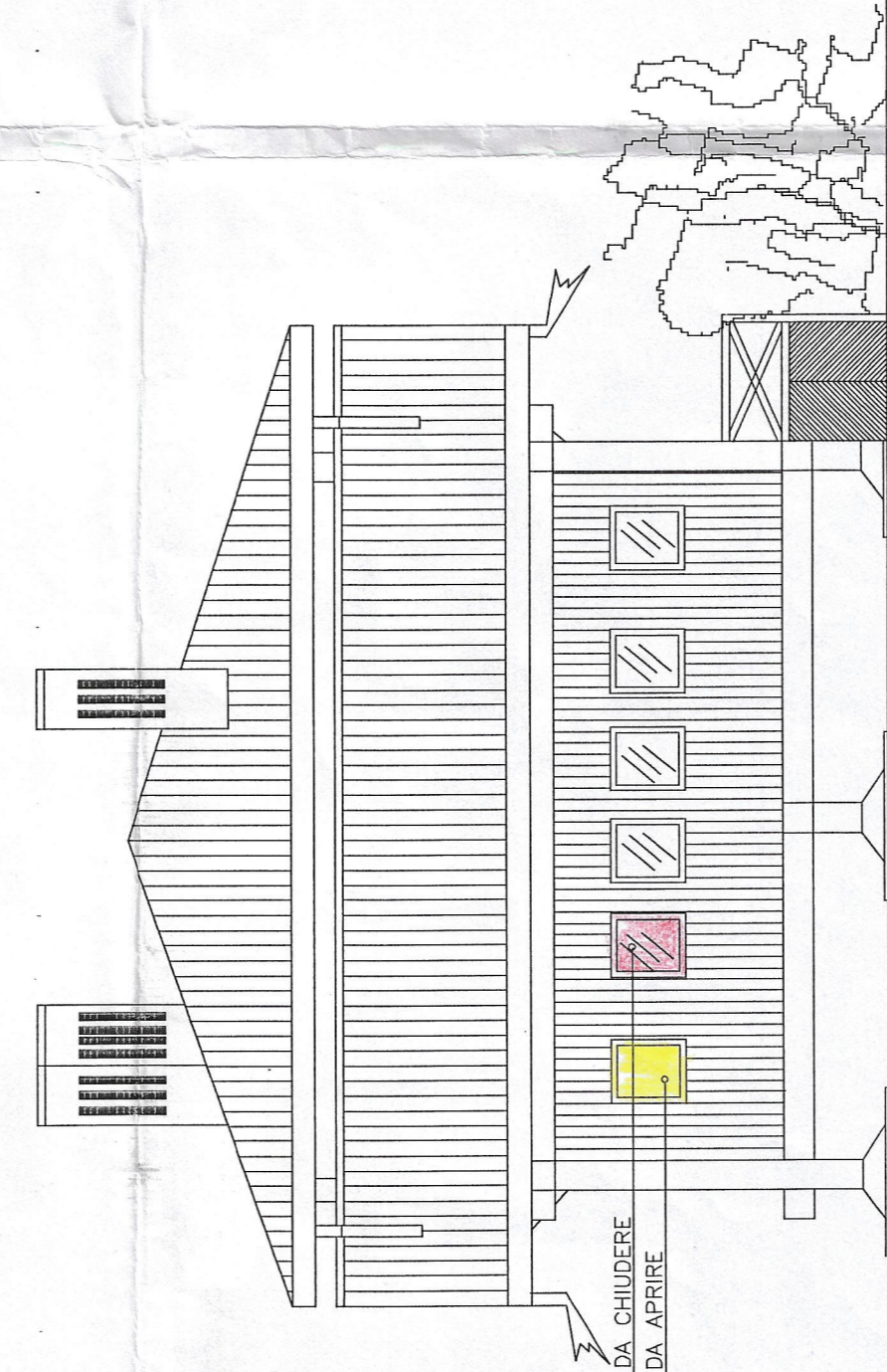

VISTA NORD IN SOVRAPPORZIONE

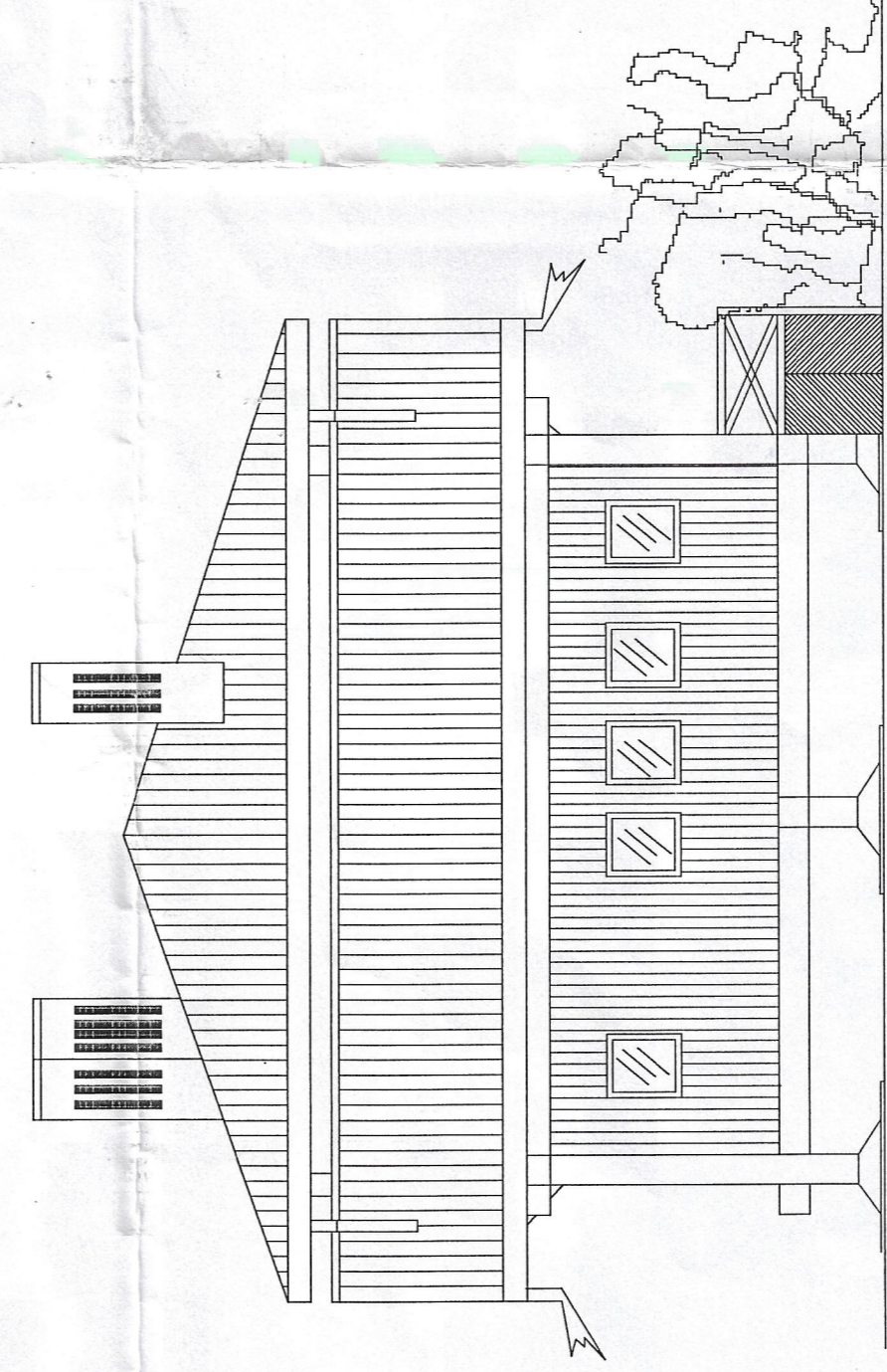

VISTA NORD SITUAZIONE DEFINITIVA

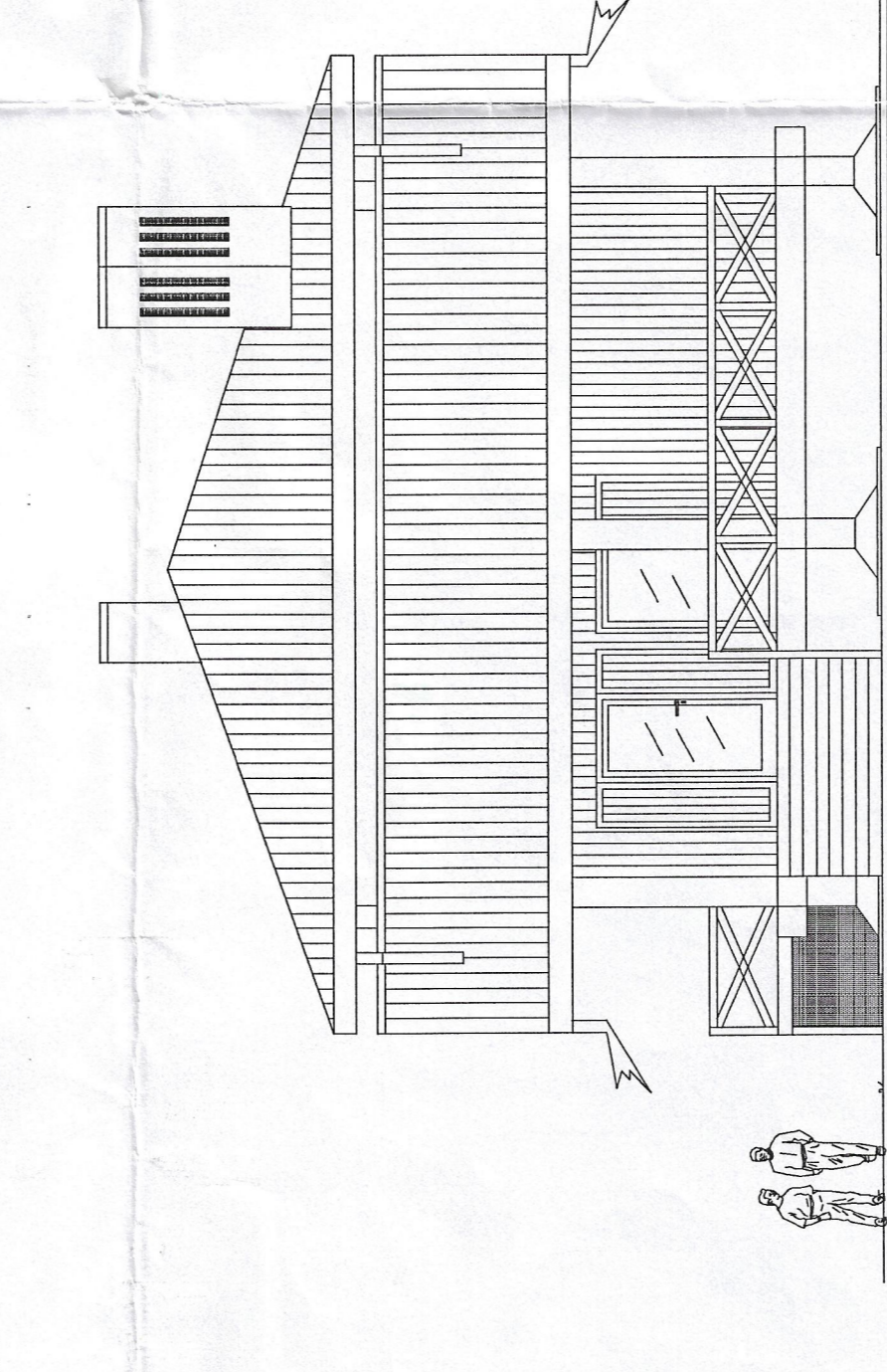

FRONTE SUD

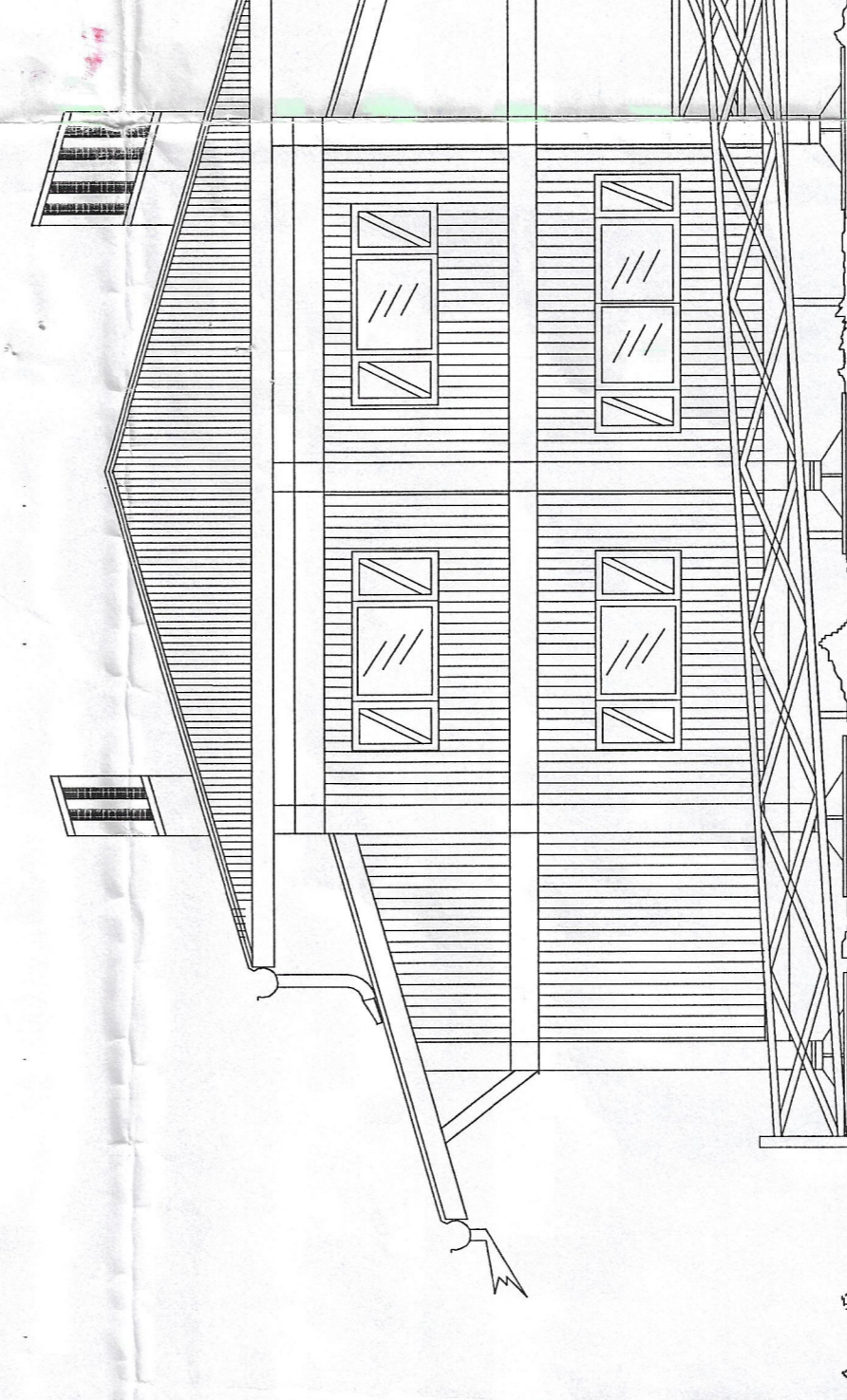

FRONTE OVEST

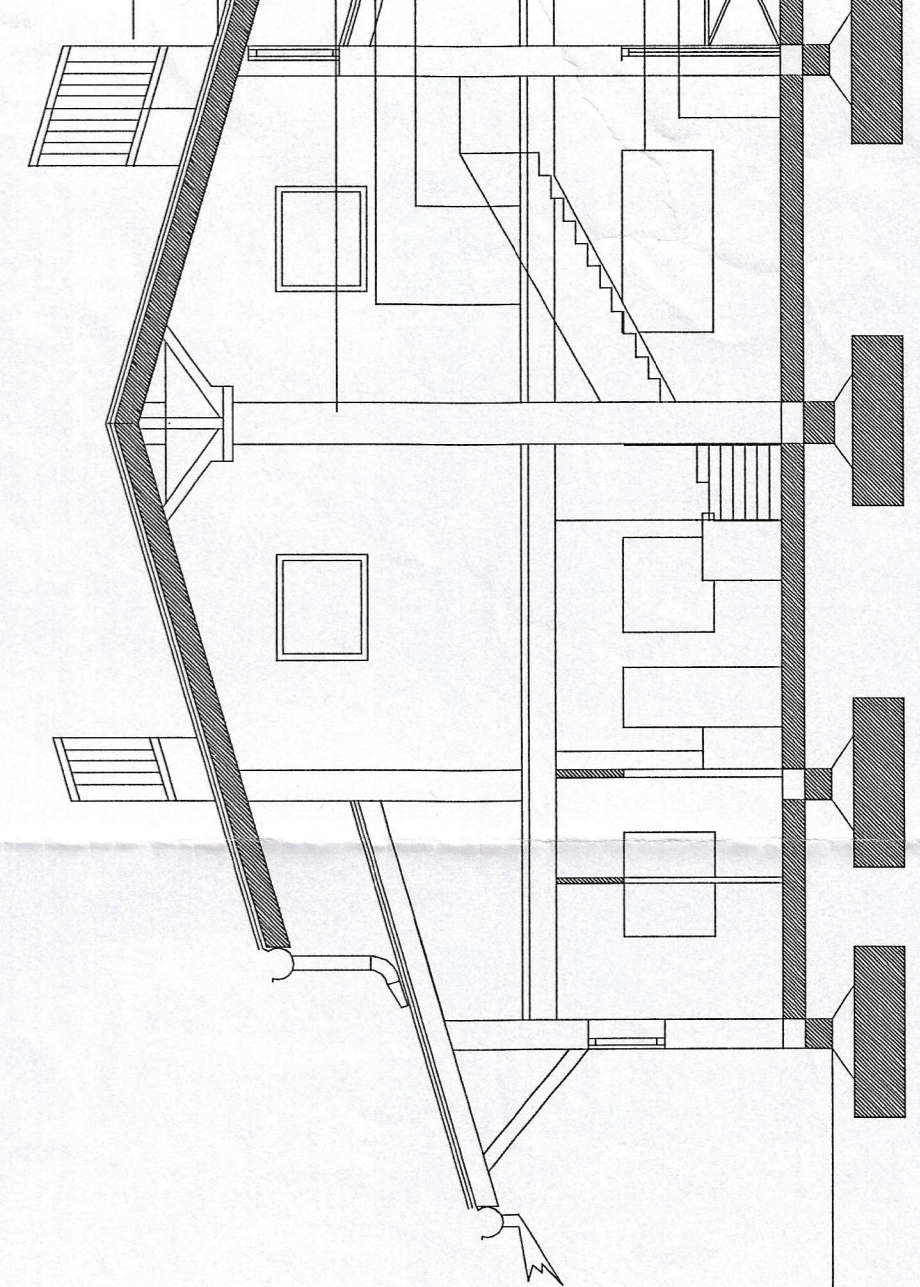

SEZIONE A.A. COME DA C.E. N. E/00/0333 DEL 4.4.01

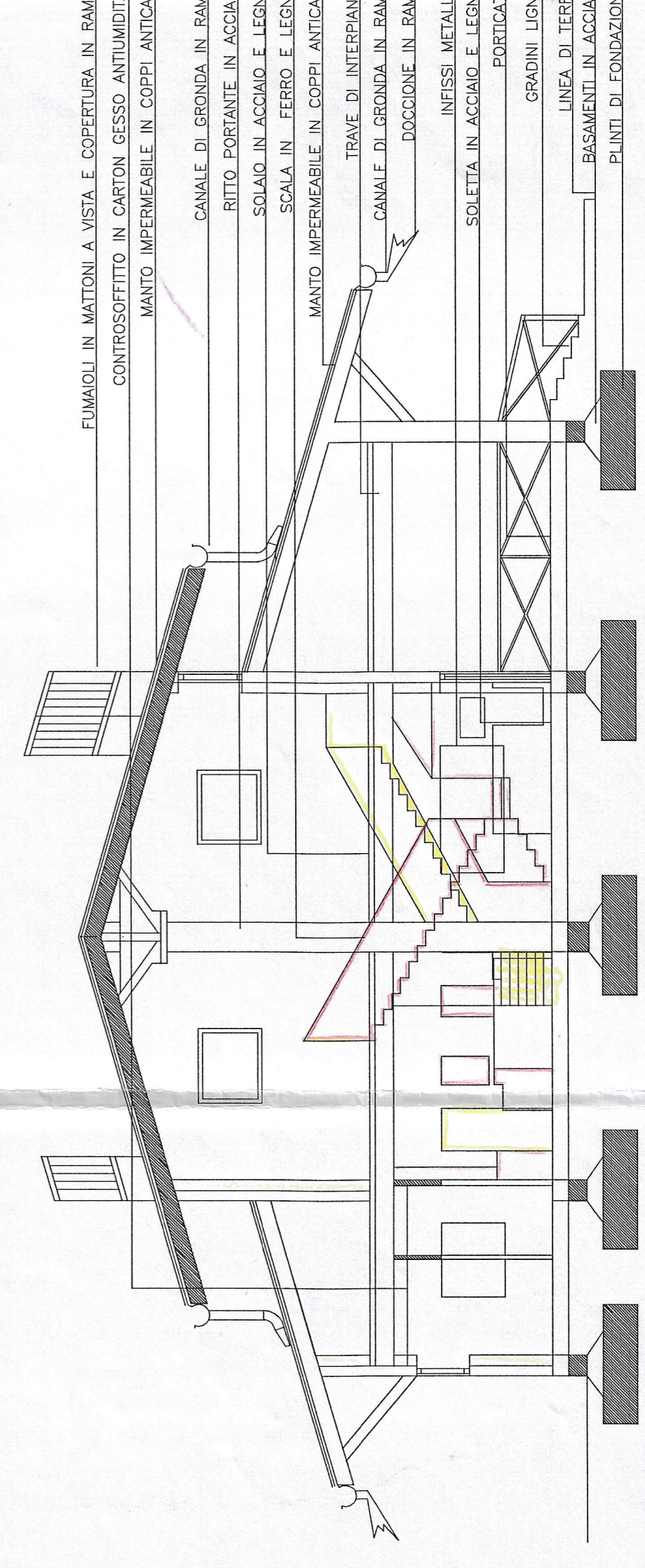

SEZIONE A.A. IN SOVRAPPORZIONE

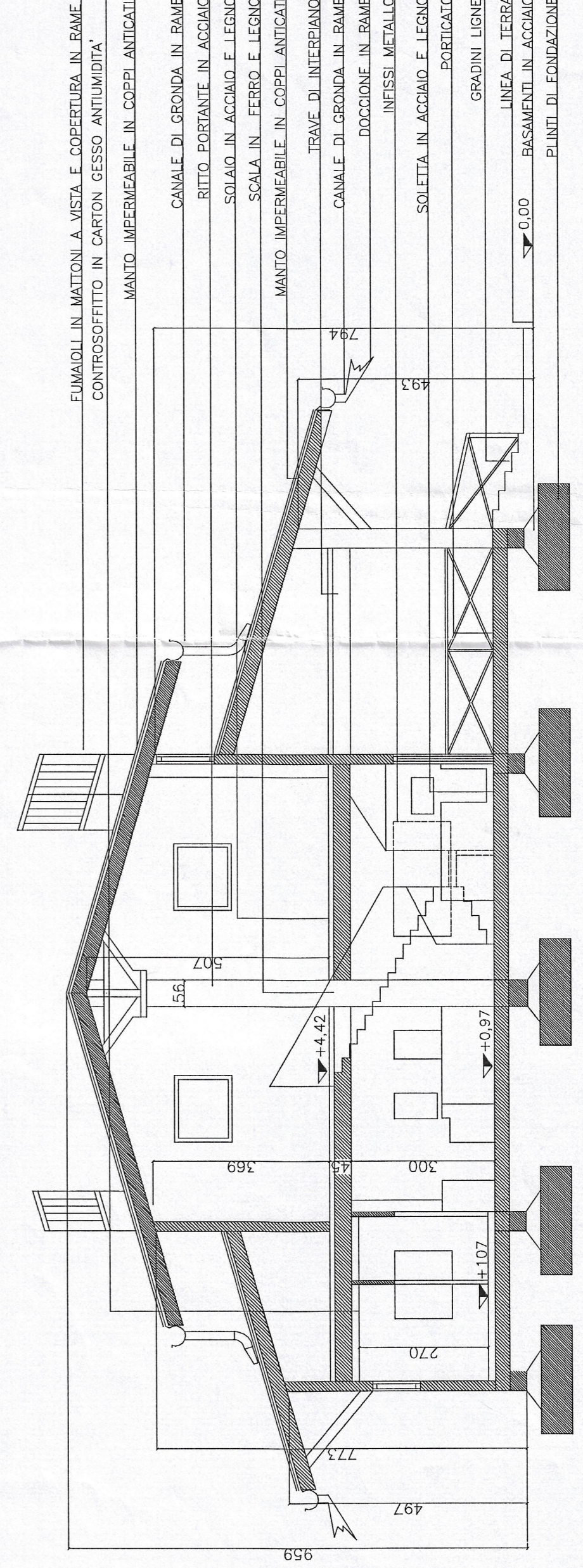

SEZIONE A.A. SITUAZIONE DEFINITIVA

- FUMMOLI IN MATTONI A VISTA E COPERTURA IN RAMME CONTROSPINTO IN CARTON GESSO ANTIMUFFA
- MANTO IMPERMEABILE IN COPRIANTICIPI
- CANALE DI GONDIANA IN RAMME
- RITTO PORTANTE IN ACCIAIO
- SOLAI IN ACCIAIO E LEGNO
- SOLAI IN FERRO E LEGNO
- MANTO IMPERMEABILE IN COPRIANTICIPI
- TRAVE DI INTERMEDIO
- CANALE DI GONDIANA IN RAMME
- INTESSO METALLO
- DOCCIONE IN RAMME
- SOLAITA IN ACCIAIO E LEGNO
- GRANDE LIGNO
- GRANDE LIGNO
- GRANDE LIGNO
- GRANDE LIGNO
- LINEA DI TERRA
- RASANTI IN ACCIAIO
- PIANTI DI FONDAZIONE

**CITTA' DI SERATE**  
 COMANDAMENTO LOCALITA'  
 SEDUTA DEL 29.06.2002  
 VERBALEN. 16.16

IL COMMITTENTE

COMUNE DI SERATE  
 PROGETTO PER LA REALIZZAZIONE DI UNA  
 STRUTTURA RECEPIVA - BAR - PIZZERIA - ALL'INTERNO DEL PARCO COMUNALE  
 "OASI VERDE" VAL DEL LAZZARETTO ( VARIANTI INTERNE E ESTERNE)  
 COMMITTENTE: Luciano GALEA Via G.B. MORONI, 26 SCANZOSICATE (BG)  
 RAPPORTO 1/750 DATA 02/11/2001 FAV. N. 1  
 FILE: CALVARINALE AGG.TO IN DATA 02.11.2001  
 DOTT. ARCH. LUIGI MORONI C.F. MRNLGJ54D039B51K P.I.V.A. 01042620169

