



Deliberazione N. 59

DELIBERAZIONE DELLA GIUNTA COMUNALE

Oggetto: Approvazione del Piano Esecutivo di Gestione (P.E.G.) - obiettivi, anno 2022 e degli obiettivi finanziabili

L'anno duemilaventidue, addì sette del mese di aprile alle ore 17:30 nella sala delle adunanze.

Previa l'osservanza di tutte le formalità prescritte dalla legislazione amministrativa speciale circa il funzionamento degli organi di governo, nonché dal vigente statuto comunale, sono stati oggi convocati in sede deliberante i componenti della Giunta comunale.

All'appello risultano:

	Presente	Assente
Vezzoli Cristian	X	
Cortesi Gabriele	X	
Gotti Antonella	X	
Volpi Giampaolo	X	
Cremonini Gila	X	
Donati Dimitri	X	
Totale	6	

Partecipa il Vicesegretario Generale Simone Comi, che sovrintende alla redazione del presente verbale.

Essendo legale il numero degli intervenuti, Cristian Vezzoli - Sindaco - assume la presidenza e dichiara aperta la seduta per la trattazione dell'oggetto sopra indicato.

Decisione La Giunta comunale, all'unanimità, approva il Piano esecutivo della gestione (PEG) relativo all'anno 2022, che si compone di n. 33 obiettivi, dei quali n. 4 trasversali tra più settori dell'ente e n. 4 finanziabili, cui destinare la quota premiante, prevista dal contratto integrativo decentrato¹.

Con voto separato e unanime la presente deliberazione è dichiarata immediatamente eseguibile, al fine di consentire l'avvio delle attività connesse.

Motivazione Il piano esecutivo di gestione (P.E.G.) è lo strumento che attiene al livello annuale della programmazione e della pianificazione dell'attività dei comuni.

In un quadro di coerenza con gli strumenti che appartengono ai livelli superiori e cioè il programma di mandato, il bilancio triennale con il relativo piano degli indicatori e il documento unico di programmazione, sono utilizzati per definire gli obiettivi gestionali assegnati ai diversi centri di responsabilità, in cui si articola la struttura organizzativa del comune e quantificano le risorse necessarie per il loro raggiungimento.

La loro approvazione agevola il monitoraggio dell'azione dei dirigenti e la concreta attuazione del principio della separazione fra le funzioni di indirizzo e controllo e quelle di gestione.

Sotto questo profilo consente anche di legare, con migliore trasparenza, la valutazione delle prestazioni individuali e di gruppo di tutti i dipendenti comunali, ancorandola ai risultati conseguiti e facendo discendere da ciò anche la distribuzione delle quote di salario accessorio e variabile.

Il contratto collettivo decentrato integrativo, prevede che la Giunta possa destinare annualmente fino al 40% delle risorse della performance organizzativa ai dipendenti, che concorrono allo sviluppo e alla realizzazione degli obiettivi strategici per l'amministrazione.

La quantificazione del finanziamento sarà approvata con successivo atto, a seguito della costituzione del fondo per l'incentivazione, assegnando: € 1.000,00 all'obiettivo n. 206.1 e la quota restante del fondo agli obiettivi 000.1, 412.1 e 412.2, proporzionalmente al numero dei dipendenti coinvolti.

Altre informazioni Nei Piani esecutivi di ciascuno dei Settori dirigenziali è possibile individuare:

- a) la descrizione dell'attività espletata;
- b) gli obiettivi complessivi di gestione affidati ai Servizi.

¹ Ex art. 16 e 17 del CCDI 2021, sottoscritto il 1° ottobre 2021.

Gli stanziamenti di entrata e di spesa assegnati sono i seguenti:

Settori	Entrata	Spesa
<i>Settore 1 – Simone Comi</i>	€ 838.354,98	€ 4.498.114,75
<i>Settore 2 – Nicoletta Bordogna</i>	€ 15.532.006,45	€ 10.007.087,53
<i>Settore 3 – Domenico Leo</i>	€ 6.795.345,00	€ 6.699.500,71
<i>Settore 4 – Stefano Rinaldi</i>	€ 3.550.117,25	€ 6.948.606,95

I dirigenti individuati come responsabili dei Centri di costo e dei Centri di responsabilità rispondono del risultato della propria attività sotto il profilo dell'efficacia (soddisfacimento dei bisogni) e dell'efficienza (completo e tempestivo reperimento delle risorse e contenimento dei costi di gestione).

A loro è pure assegnata la responsabilità delle procedure di reperimento e d'acquisizione dei fattori produttivi, salvo che quest'ultima responsabilità non sia assegnata ad altra unità organizzativa, vista come unità di supporto.

In tale ultimo caso e per assicurare il regolare svolgimento dell'azione amministrativa, le unità di supporto si attivano autonomamente ovvero su richiesta delle unità operative responsabili di risultato, rimanendo in capo a queste ultime la responsabilità della spesa conseguente alla richiesta.

Più nel dettaglio in materia contrattuale, sia per quanto attiene ai lavori e alle opere pubbliche, sia per quanto attiene alle prestazioni di beni e servizi e alle forniture, nei procedimenti per la scelta del contraente i dirigenti si attengono alle rispettive normative comunitarie, nazionali e alle disposizioni specifiche dettate dall'Autorità Nazionale Anticorruzione.

Ai dirigenti viene conferito il potere di assumere atti di gestione e provvedimenti amministrativi, compresi tutti gli atti che impegnano l'Amministrazione verso l'esterno, nonché la gestione finanziaria, tecnica e amministrativa mediante autonomi poteri di spesa, di organizzazione delle risorse umane, strumentali e di controllo².

Sono comprese nella loro specifica competenza gestionale le responsabilità che riguardano:

- a) i procedimenti per la scelta del contraente;
- b) l'indizione e la pubblicità delle gare;
- c) le aggiudicazioni conseguenti e la sottoscrizione dei contratti in rappresentanza dell'Amministrazione.

Nell'autonoma discrezionalità di ogni dirigente è possibile che alcuni incarichi sopradetti siano conferiti in delega a responsabili degli uffici con apposito atto.

Sono sottratti alla gestione dei dirigenti in qualità di responsabili dei servizi quegli atti che, per legge, sono di competenza degli organi di governo, ovvero che rivestono carattere altamente discrezionale per la

² Decreto legislativo 165 del 30 marzo 2001

valutazione politica sugli obiettivi da perseguire

Nell'attuale organizzazione degli uffici e dei servizi, l'attività di coordinamento tra i diversi Settori d'attività è curata dal Segretario generale, il quale è anche responsabile delle funzioni di report delle attività dei dirigenti alla Giunta, in modo da consentire un efficace sistema di verifica della conformità e della congruità dell'azione amministrativa, rispetto agli indirizzi formalmente deliberati.

Il Sindaco ha sottoposto alla Giunta n. 33 obiettivi di P.E.G. 2022, che il Nucleo di valutazione ha validato nelle sedute del 3 e del 29 marzo 2022, attribuendone la pesatura in riferimento ai seguenti aspetti: Complessità, Impatto, Miglioramento e Innovatività.

La Giunta comunale, cui compete l'attribuzione della pesatura in riferimento alla strategicità per l'Ente, conferma gli obiettivi, definendone n. 33 dei quali n. 4 trasversali tra più settori dell'ente e n. 4 finanziabili, cui destinare la quota premiante, prevista dal contratto integrativo decentrato.

Il presente atto è trasmesso ai dirigenti dell'ente per gli adempimenti di propria competenza.



PARERI PREVENTIVI SULLA PROPOSTA

PARERE DI REGOLARITA' TECNICA

La sottoscritta Nicoletta Bordogna, nella sua qualità di vice segretario generale f.f., ai sensi dell'art. 49 – comma 1 – del decreto legislativo 18 agosto 2000 n. 267, esprime il proprio parere favorevole sulla sola regolarità tecnica.

Addì, 06 aprile 2022

Il dirigente

Nicoletta Bordogna

Documento prodotto in originale informatico e firmato digitalmente ai sensi dell'art. 20 del "Codice dell'amministrazione digitale" (D.Lgs. 82/2005).

PARERE DI REGOLARITA' CONTABILE

La sottoscritta Nicoletta Bordogna, nella sua qualità di dirigente dei servizi finanziari, ai sensi dell'art. 49 – comma 1 – del decreto legislativo 18 agosto 2000 n. 267, esprime il proprio parere favorevole sulla sola regolarità contabile.

Addì, 06 aprile 2022

Il dirigente

Nicoletta Bordogna

Documento prodotto in originale informatico e firmato digitalmente ai sensi dell'art. 20 del "Codice dell'amministrazione digitale" (D.Lgs. 82/2005).



PIANO ESECUTIVO DI GESTIONE (P.E.G.) ESERCIZIO FINANZIARIO 2022

Approvato con deliberazione della Giunta comunale n. 59 del 7 aprile 2022

Elenco Obiettivi Piano Esecutivo di Gestione anno 2022

n. progr	n. obiettivo	Rilevante Anticorruzione	Trasversale	Finanziato	strategici dirigente	Settore	Dirigente	Servizio	OBIETTIVI P.E.G.
1	000.1		x	x		0	Segretario generale, Simone Comi, Nicoletta Bordogna, Domenico Leo, Stefano Rinaldi	tutti	Partecipare a tutti i bandi del PNRR e PNC che riguardano opere e/o servizi utili alla città. Le sei missioni del PNRR sono: digitalizzazione, innovazione, competitività, cultura e turismo - rivoluzione verde e transizione ecologica - infrastrutture per una mobilità sostenibile - istruzione e ricerca - inclusione e coesione - salute; tutti i servizi sono chiamati a vagliare i bandi relativi agli interventi destinati ai comuni, valutare la congruenza con le necessità del territorio, raccogliere la documentazione necessaria e attivare le procedure per la partecipazione
2	102.1					1	Simone Comi	affari legali, contratti, segreteria, segreteria direzionale	Ottimizzare e razionalizzare il lavoro attraverso la riorganizzazione delle cartelle condivise, la digitalizzazione di documenti cartacei e l'informatizzazione di procedure utili agli utenti, curando la formazione dei nuovi colleghi
3	111.1					1	Simone Comi	polizia locale, ufficio stranieri	Prevenire gli incidenti stradali in via Paderno area ospedale ed in via Partigiani effettuando verifiche dei veicoli in sosta e aree limitrofe, nonché manovre non consentite in violazione della segnaletica verticale. Verifica della sosta degli stalli riservati alle persone vulnerabili in corrispondenza dell'ingresso Ospedale e su tutto il territorio comunale al fine di verificarne l' utilizzo corretto e la reale disponibilità. Valorizzare un flusso piu' dinamico all'interno dei parcheggi adiacenti al Municipio, area Poste e zona residenziale di v.Partigiani e proporre una nuova viabilità in via Venezian ed in via Cerioli.Far conoscere ai ragazzi adolescenti il servizio di polizia stradale e di controllo del territorio e relative criticità congiuntamente ad operatori di polizia locale durante il servizio. Realizzare dei percorsi formativi di base per stranieri mediante l'organizzazione di corsi di lingua italiana.
4	111.2					1	Simone Comi	polizia amministrativa	Tutelare il cittadino-consumatore mediante il controllo delle attività commerciali, delle attività di servizio alla persona, dei mercati settimanali e delle attività di somministrazione alimenti e bevande.
5	111.3		x			1	Simone Comi, Nicoletta Bordogna, Domenico Leo, Stefano Rinaldi	polizia locale, amministrativa e ufficio stranieri, sportello al cittadino, edilizia privata e urbanistica, suap e ambiente, servizi sociali	Azioni migliorative del centro storico: sicurezza, pulizia, decoro, convivenza
6	112.1					1	Simone Comi	protezione civile	Garantire la sicurezza della popolazione in relazione ai possibili rischi correlati con la fruizione degli spazi adibiti a verde e la tutela delle aree verdi, con particolare riguardo al parco oasi verde

Elenco Obiettivi Piano Esecutivo di Gestione anno 2022

n. progr	n. obiettivo	Rilevante Anticorruzione	Trasversale	Finanziato	strategici dirigente	Settore	Dirigente	Servizio	OBIETTIVI P.E.G.
7	201.1					1	Nicoletta Bordogna	ragioneria	Nell'anno 2022 l'ufficio dovrà completare l'istruzione delle due unità di personale assunte nel 2021. L'ufficio garantirà l'esecuzione di tutte le attività proprie del servizio, nel rispetto delle scadenze normativamente previste. L'ufficio, inoltre, predisporrà le procedure/informative relative agli adempimenti di maggior interesse e complessità che risconterà.
8	202.1					2	Nicoletta Bordogna	entrate	Recuperare l'evasione fiscale di: Imposta Municipale propria (IMU), Tributo per i servizi indivisibili (TASI), Tassa Rifiuti (TARI). Partecipare all'attività di controllo e prevenzione dell'evasione fiscale derivante da eventuali richieste pervenute dall'Agenzia delle Entrate
9	204.1					2	Nicoletta Bordogna	personale	Garantire l'esecuzione di tutte le attività proprie del servizio, nel rispetto delle scadenze normativamente previste. Predisporre le procedure/informative relative agli adempimenti di maggior interesse e complessità.
10	206.1			x		2	Nicoletta Bordogna	sportello unico del cittadino	Garantire le attività volte al reperimento dei familiari dei militari/civili /deportati e internati nei campi di concentramento durante la Seconda Guerra Mondiale, in collaborazione con l'Associazione Nazionale Reduci dalla Prigionia, dall'Internamento dalla guerra di Liberazione (ANRP)
11	301.1					3	Domenico Leo	suap e ambiente, manutenzione, edilizia privata e urbanistica	Riorganizzare e riordinare le attività afferenti al servizio Suap e Ambiente; il riordino si rende necessario a seguito della nuova articolazione dei servizi (riorganizzazione dell'Ente D.G.C. n. 21/2021 e n. 34/2021) che ha assegnato con decorrenza 1° ottobre 2021 le funzioni e i procedimenti già del servizio Suap-Personale al nuovo servizio Suap e Ambiente. Rielaborare la cartografia dei mercati nel programma Solo1. La nuova cartografia si rende necessaria perchè quella presente in Solo 1 non è georeferenziata e non vi è un collegamento con archivi informatici degli occupanti i posteggi mercatali (l'archivio è solo cartaceo).
12	301.2					3	Domenico Leo	suap e ambiente	a) Nuova Convenzione "Oasi del Bersagliere" b) Laghetto delle rane
13	301.3					3	Domenico Leo	suap e ambiente	Infomare l'utenza sulla corretta gestione dei rifiuti urbani e transizione verso TARI puntuale
14	301.4					3	Domenico Leo	suap e ambiente, lavori pubblici	Aggiudicare il nuovo bando per la locazione del Chiosco
15	301.5					3	Domenico Leo	suap e ambiente, urbanistica	Adottare la variante al PGT, relativa alla componente economica commerciale per la pianificazione urbanistica
16	302.1					3	Domenico Leo	LLPP e manutenzione	Aggiornamento regolamento manomissione suolo con nuovo tariffario depositi cauzionali

Elenco Obiettivi Piano Esecutivo di Gestione anno 2022

n. progr	n. obiettivo	Rilevante Anticorruzione	Trasversale	Finanziato	strategici dirigente	Settore	Dirigente	Servizio	OBIETTIVI P.E.G.
17	302.2					3	Domenico Leo	LLPP e manutenzione	Approvazione "convenzione tipo" per posa fibra, in impianti di pubblica illuminazione.
18	302.3					3	Domenico Leo	LLPP e manutenzione	Ricognizione e allineamento, con inserimento nel gestionale Solo1, delle procedure relative a: livelli, trasformazione diritto di superficie in diritto di proprietà, rimozioni vincoli convenzioni edilizia convenzionata, acquisizione aree al demanio stradale con aggiornamento modelli
19	302.4					3	Domenico Leo	LLPP e manutenzione	Progettazione interna: predisporre almeno un progetto con livello di progettazione minimo, studio fattibilità e/o relazione esplicativa (secondo le richieste dei singoli bandi), finalizzato ad ottenere finanziamenti
20	302.5					3	Domenico Leo	LLPP e manutenzione	a) Realizzazione quarto lotto Manutenzione straordinaria scuola Cesare Battisti b) Realizzazione Intervento di adeguamento sismico presso la scuola Secondaria "Aldo Moro" con utilizzo dei fondi ministeriali ottenuti c) Realizzare l'adeguamento viabilistico su via Paderno tra via Italia e via Partigiani
21	303.1					3	Domenico Leo	edilizia privata e urbanistica	a) A seguito dell'adozione del nuovo P.G.T., avvenuta a fine 2021, si rende necessario chiudere il procedimento con l'approvazione definitiva dello stesso, previa verifica delle osservazioni che verranno depositate ed acquisendo i pareri necessari degli enti. b) A seguito dell'adozione del nuovo P.G.T., è necessario verificare il nuovo regolamento edilizio comunale (bozza consegnata in concomitanza con gli elaborati di variante e i cui contenuti vanno controllati con riferimento agli adempimenti di legge correlati). Il testo definitivo dovrà essere redatto contestualmente all'approvazione definitiva del nuovo P.G.T., in quanto la norma urbanistica ed edilizia applicate sul territorio devono risultare coerenti. c) Redigere le "Disposizioni attuative" per gli adempimenti legati alle pratiche urbanistiche (permessi di costruire convenzionati, piani attuativi, varianti SUAP, ecc.).
22	401.1	x				4	Stefano Rinaldi	scuola	Promuovere politiche che sostengano la frequenza scolastica con particolare attenzione alla mobilità scolastica e alla continuità del percorso educativo del primo ciclo di istruzione
23	402.1					4	Stefano Rinaldi	sport	Promuovere la pratica sportiva e incrementare il numero dei cittadini che fanno sport, dopo la riduzione causata dall'emergenza sanitaria
24	403.1					4	Stefano Rinaldi	cultura, biblioteca	Valorizzare il patrimonio storico, artistico e architettonico di Seriate
25	404.1	x				4	Stefano Rinaldi	biblioteca, sport, servizi sociali	Ampliare la platea degli utenti della biblioteca attraverso attività per il superamento del divario digitale e lo sviluppo dell'educazione digitale

Elenco Obiettivi Piano Esecutivo di Gestione anno 2022

n. progr	n. obiettivo	Rilevante Anticorruzione	Trasversale	Finanziato	strategici dirigente	Settore	Dirigente	Servizio	OBIETTIVI P.E.G.
26	409.1					4	Stefano Rinaldi	servizi sociali	SOSTENERE I PROGETTI DI VITA DELLE PERSONE CON DISABILITA' costruendo condizioni migliori per accogliere ed integrare le persone disabili, per ridurre gli ostacoli che determinano lo svantaggio e per essere a fianco delle famiglie attraverso: - il potenziamento e la diversificazione dell'offerta comunale di servizi di supporto; - una maggiore integrazione tra le unità d'offerta per la disabilità, coinvolgendo anche soggetti quali associazioni di volontariato, altri enti del terzo settore ed erogatori di prestazioni sanitarie, sociosanitarie e sociali; - la ricomposizione delle risorse in una prospettiva di budget di cura.
27	409.2					4	Stefano Rinaldi	servizi sociali	Migliorare efficienza/efficacia dei servizi e degli interventi sociali del Comune di Seriate
28	410.1					4	Stefano Rinaldi	servizi sociali di ambito, servizi sociali	FAVORIRE LA PERMANENZA A DOMICILIO DELLE PERSONE FRAGILI con una buona qualità di vita-relazione attraverso: - il potenziamento delle reti territoriali, con particolare attenzione allo sviluppo di connessioni reticolari tra le unità d'offerta per la domiciliarità, coinvolgendo anche soggetti quali enti locali, associazioni di volontariato, altri enti del terzo settore ed erogatori di prestazioni sanitarie, sociosanitarie e sociali; - la sperimentazione di interventi di welfare comunitario che innescando processi partecipativi rendano le comunità territoriali maggiormente in grado di farsi carico delle problematiche legate alla fragilità e alla non autosufficienza.
29	410.2					4	Stefano Rinaldi	servizi sociali di ambito	PROMUOVERE INCLUSIONE SOCIALE E LAVORATIVA a favore di persone vulnerabili e/o con fragilità, al fine di implementarne l' occupabilità e favorirne occupazione. In particolare: A) sostenere e orientare le persone disoccupate e/o inoccupate nella ricerca attiva del lavoro, sviluppando in loro proattività ed empowerment; B) promuovere l'inclusione socio lavorativa dei beneficiari R.D.C destinatari dei patti per l'inclusione e fornire supporto ai Comuni per la gestione dei progetti di utilità collettiva; C) sostenere l'integrazione lavorativa delle persone con disabilità attraverso percorsi personalizzati.
30	410.3					4	Stefano Rinaldi	servizi sociali di ambito, servizi sociali	PROMUOVERE IL PROTAGONISMO GIOVANILE per implementare l'autonomia, la crescita personale e professionale e la partecipazione attiva nella vita della comunità dei giovani (Progetto "I LIKE" - Progetto "Agenda futuro: Dalle parole ai "patti"), perseguendo gli obiettivi di «crescita (fiducia in se stessi, autorealizzazione, transizione verso l'età adulta), responsabilità (esercizio di cittadinanza attiva), potere (costruirsi il futuro con le proprie mani) e autonomia (indipendenza e responsabilità verso se stessi)»

Elenco Obiettivi Piano Esecutivo di Gestione anno 2022

n. progr	n. obiettivo	Rilevante Anticorruzione	Trasversale	Finanziato	strategici dirigente	Settore	Dirigente	Servizio	OBIETTIVI P.E.G.
31	411.1	x				4	Stefano Rinaldi	sistema bibliotecario	Ampliare i servizi offerti in biblioteca attraverso l'avvio di servizi innovativi
32	412.1		x	x		4	Stefano Rinaldi, Simone Comi, Nicoletta Bordogna, Domenico Leo	tutti	Promuovere la trasformazione digitale nella comunità, in particolare nei rapporti tra Comune, cittadini e imprese, introducendo nuovi servizi nel pieno rispetto del piano Triennale per l'informatica nella Pubblica Amministrazione, emanato da Agid. Supportare i cittadini nella fruizione dei servizi digitali, soprattutto nell'attivazione della propria identità digitale SPID. Migliorare il livello di informatizzazione e integrazione digitale dell'ente, ridefinendo alcuni procedimenti che dovranno essere orientati alla digitalizzazione e a internet (servizi online). Accompagnare gli utenti nell'uso dei servizi online. Incrementare la sicurezza informatica per la tutela dei dati.
33	412.2	x	x	x		4	Stefano Rinaldi, Simone Comi, Nicoletta Bordogna, Domenico Leo	tutti	Attivare nuovi procedimenti online tramite un'interfaccia unica quale lo sportello telematico del cittadino.

OBIETTIVO N. 000.1	pluriennale	inizio	01/01/22	finanziato	sì
		fine	31/12/26		
UFFICI COINVOLTI	segretario generale e tutti gli uffici	settore/i:	1,2,3,4		
DEFINIZIONE DELL'OBIETTIVO	<p>Partecipare a tutti i bandi del PNRR e PNC che riguardano opere e/o servizi utili alla città. Le sei missioni del PNRR sono: digitalizzazione, innovazione, competitività, cultura e turismo - rivoluzione verde e transizione ecologica - infrastrutture per una mobilità sostenibile - istruzione e ricerca - inclusione e coesione - salute; tutti i servizi sono chiamati a vagliare i bandi relativi agli interventi destinati ai comuni, valutare la congruenza con le necessità del territorio, raccogliere la documentazione necessaria e attivare le procedure per la partecipazione</p>				
MODALITA'	<p>Monitoraggio dei bandi Valutazione della congruenza con le necessità del territorio Confronto con l'amministrazione comunale e tra servizi Raccolta documentazione Attivazione procedura per la partecipazione Eventuale assunzione di personale a tempo determinato a supporto dei servizi</p>				
LINEE GUIDA, VINCOLI E/O COLLEGAMENTO DUP	<p>DUP 2022-2024 DL 77/2021: Governance del Piano nazionale di ripresa e resilienza e prime misure di rafforzamento delle strutture amministrative e di accelerazione e snellimento delle procedure. DL 80/2021: Misure urgenti per il rafforzamento della capacità amministrativa delle pubbliche amministrazioni funzionale all'attuazione del Piano nazionale di ripresa e resilienza (PNRR) e per l'efficienza della giustizia. DPCM 15/09/2021 su modalità, tempistiche e strumenti per la rilevazione dei dati</p>				
RISULTATI ATTESI	Partecipare ai bandi PNRR e PNC con lo scopo di raccogliere finanziamenti utili per migliorare le strutture e i servizi per i cittadini				
NOTE OBIETTIVO					

OBIETTIVO N. 000.1	pluriennale	inizio		01/01/22		finanziato	sì
		fine		31/12/26			
	Descrizione	Valore attuale	Valore atteso	Tipo	Valore monitoraggio intermedio	Valore monitoraggio finale	Grado di realizzazione %
INDICATORE n. 1	corsi e attività di formazione del personale		2	T			
INDICATORE n. 2	rapporto tra bandi emessi e bandi a cui si è partecipato		50%	T			
INDICATORE n. 3	rapporto tra bandi a cui non si è riusciti a partecipare a causa di ritardi e/o carenze documentazione e bandi utili per la città		inferiore al 20%	T			
INDICATORE n. 4	rapporto tra bandi a cui si è partecipato e bandi finanziati e/o ammessi		50%	T			
INDICATORE n. 5	dipendenti assunti a tempo determinato		1	T			
INDICATORE n. 6	report informativi alla Giunta comunale		6	T			
legenda tipo indicatore	C = complessivo - A = aggiuntivo - T = totale						
NOTE INDICATORI							

OBIETTIVO N. 102.1	annuale	inizio	01/01/22	finanziato	no
		fine	31/12/22		
UFFICI COINVOLTI	affari legali, contratti, segreteria, segreteria direzionale	settore/i:	1		
DEFINIZIONE DELL'OBIETTIVO	Ottimizzare e razionalizzare il lavoro attraverso la riorganizzazione delle cartelle condivise, la digitalizzazione di documenti cartacei e l'informatizzazione di procedure utili agli utenti, formare il nuovo personale				
MODALITA'	<p>Analizzare le cartelle condivise sul server, relative a: cause pendenti, locazioni, informative di Giunta, assicurazioni e associazioni e contestualmente formare il nuovo personale</p> <ul style="list-style-type: none"> - verificare la presenza e la congruenza tra materiale cartaceo e file; - riorganizzare il materiale digitale, rinominando cartelle e file, integrandolo con la scansione dei documenti cartacei; - inserire nei software di utilizzo comune eventuali documenti, funzionali a tutti gli uffici; - attivare, attraverso lo SPORTELLO TELEMATICO comunale, le procedure utili alle associazioni 				
LINEE GUIDA, VINCOLI E/O COLLEGAMENTO DUP	DUP Progetto A010 - Segreteria generale				
RISULTATI ATTESI	<p>Consentire una maggior chiarezza della documentazione conservata in formato elettronico, per agevolarne la consultazione e per consentire il pronto utilizzo anche da parte dei nuovi colleghi;</p> <ul style="list-style-type: none"> - eliminare il materiale cartaceo o inviarlo all'archivio, nel caso si debba conservare; - mettere a disposizione degli uffici la documentazione conservata sinora in cartaceo; - agevolare l'iscrizione delle associazioni attraverso il portale comunale; - aggiornare i dati di utilizzo comune 				
NOTE OBIETTIVO					

OBIETTIVO N. 102.1	annuale	inizio		01/01/22		finanziato	no
		fine		31/12/22			
	Descrizione	Valore attuale	Valore atteso	Tipo	Valore monitoraggio intermedio	Valore monitoraggio finale	Grado di realizzazione %
INDICATORE n. 1	affari legali: analisi delle cause pendenti e organizzazione della documentazione (n. cause aperte 12)	0	50%				
INDICATORE n. 2	contratti: formare il nuovo personale sulle procedure d'ufficio (n. 10 procedure)	0	almeno il 60% delle procedure				
INDICATORE n. 3	segreteria: inserimento nel programma atti delle informative di Giunta di tutto il mandato amministrativo corrente (anni 2019-2020: n. 50)*	0	100%				
INDICATORE n. 4	aggiornamento della banca dati dei contatti utili con i dati dei Comuni che dovrebbero andare a elezione nel 2022 (17 comuni)	0	100%				
INDICATORE n. 5							
INDICATORE n. 6							
legenda tipo indicatore	C = complessivo - A = aggiuntivo - T = totale						
NOTE INDICATORI	* le informative del 2021 sono già state inserite						

OBIETTIVO N. 111.1	annuale	inizio	01/01/22	finanziato	no
		fine	31/12/22		
UFFICI COINVOLTI	polizia locale, ufficio stranieri	settore/i:	1		
DEFINIZIONE DELL'OBIETTIVO	Prevenire gli incidenti stradali in via Paderno area ospedale ed in via Partigiani effettuando verifiche dei veicoli in sosta e aree limitrofe, nonchè manovre non consentite in violazione della segnaletica verticale. Verifica della sosta degli stalli riservati alle persone vulnerabili in corrispondenza dell'ingresso Ospedale e su tutto il territorio comunale al fine di verificarne l' utilizzo corretto e la reale disponibilità. Valorizzare un flusso piu' dinamico all'interno dei parcheggi adiacenti al Municipio, area Poste e zona residenziale di v.Partigiani e proporre una nuova viabilità in via Venezian ed in via Cerioli.Far conoscere ai ragazzi adolescenti il servizio di polizia stradale e di controllo del territorio e relative criticità congiuntamente ad operatori di polizia locale durante il servizio. Realizzare dei percorsi formativi di base per stranieri mediante l'organizzazione di corsi di lingua italiana.				
MODALITA'	Controllo della sosta abusiva negli stalli riservati alle persone con disabilità Controllo del rispetto dell'obbligo di svolta a destra da via Partigiani, nella zona ospedale Corso di italiano per cittadini stranieri- Studio sulla viabilità di alcune vie caratterizzate da flussi di transito di non residenti e sulla riorganizzazione e razionalizzazione delle aree di sosta nella zona attorno al Municipio e per.				
LINEE GUIDA, VINCOLI E/O COLLEGAMENTO DUP	DUP Settore 1 Progetto A020 Codice della strada, regolamenti attuativi e decreti ministeriali specifici				
RISULTATI ATTESI	Prevenzione e repressione di eventuali comportamenti scorretti - Contrasto dell'utilizzo abusivo degli stalli di sosta per persone con disabilità per consentire una maggiore fruibilità ai servizi da parte degli stessi - Miglioramento della fruibilità degli spazi comuni e della fluidità del traffico nella zona dell'ospedale - Nuova viabilità in via Venezian ed in via Cerioli-Coinvolgimento degli adolescenti del territorio sulle dinamiche stradali - Integrazione dei cittadini stranieri				
NOTE OBIETTIVO					

OBIETTIVO N. 111.1	annuale	inizio		01/01/22		finanziato	no
		fine		31/12/22			
	Descrizione	Valore attuale	Valore atteso	Tipo	Valore monitoraggio intermedio	Valore monitoraggio finale	Grado di realizzazione %
INDICATORE n. 1	Nr. ore complessive di servizi di controllo zona ospedale ⁽¹⁾		120	T			
INDICATORE n. 2	Nr. ore complessive di controllo sull'utilizzo irregolare della sosta negli spazi riservati alle persone disabili		100	T			
INDICATORE n. 3	Partecipazione al progetto "on the road" anno 2022		1	T			
INDICATORE n. 4	Predisposizione proposta viabilità per la ridefinizione dei parcheggi nella zona del Municipio (Via Partigiani, Piazza Donatori e limitrofi) e della zona Via Venezian Via Cerioli		entro il 31.12.2022	T			
INDICATORE n. 5	Corso di educazione civica per stranieri		2	T			
INDICATORE n. 6							
legenda tipo indicatore	C = complessivo - A = aggiuntivo - T = totale						
NOTE INDICATORI	(1) con particolare rilievo sulle violazioni dell'obbligo di svolta a destra in via Partigiani e sulle violazioni relative alla sosta irregolare nella zona dell'ospedale						

OBIETTIVO N. 111.2	annuale		inizio	01/01/22	finanziato	no
			fine	31/12/22		
UFFICI COINVOLTI	polizia amministrativa	settore/i:	1			
DEFINIZIONE DELL'OBIETTIVO	Tutelare il cittadino-consumatore mediante il controllo delle attività commerciali, delle attività di servizio alla persona, dei mercati settimanali e delle attività di somministrazione alimenti e bevande.					
MODALITA'	Verifica del rispetto della normativa sulle vendite straordinarie Verifica del rispetto delle norme previste dalle leggi e dai regolamenti comunali in materia Verifica delle attestazioni di assolvimento agli obblighi in materia amministrativa, fiscale, previdenziale e assistenziale annuali e la carta d'esercizio.					
LINEE GUIDA, VINCOLI E/O COLLEGAMENTO DUP	DUP Settore 1 Progetto A020 Normativa commerciale, Leggi Regionali e Regolamenti comunali					
RISULTATI ATTESI	Tutela del cittadino-consumatore con particolare riguardo ai profili delle vendite straordinarie e del commercio su aree pubbliche.					
NOTE OBIETTIVO						

OBIETTIVO N. 111.2	annuale	inizio		01/01/22		finanziato	no
		fine		31/12/22			
	Descrizione	Valore attuale	Valore atteso	Tipo	Valore monitoraggio intermedio	Valore monitoraggio finale	Grado di realizzazione %
INDICATORE n. 1	Verifiche attestazioni e carte d'esercizio operatori mercatali ⁽¹⁾		80%	T			
INDICATORE n. 2	Nr. ore destinate alla verifica del rispetto normativa vendite straordinarie		30	T			
INDICATORE n. 3							
INDICATORE n. 4							
INDICATORE n. 5							
INDICATORE n. 6							
legenda tipo indicatore	C = complessivo - A = aggiuntivo - T = totale						
NOTE INDICATORI	(1) N. 85 OPERATORI MERCATALI						

OBIETTIVO N. 111.3	annuale	inizio	01/01/22	finanziato	no
		fine	31/12/22		
UFFICI COINVOLTI	polizia locale, amministrativa e ufficio stranieri, sportello al cittadino, edilizia privata e urbanistica, suap e ambiente, servizi sociali	settore/i:	1, 2, 3, 4		
DEFINIZIONE DELL'OBIETTIVO	Azioni migliorative del centro storico: sicurezza, pulizia, decoro, convivenza				
MODALITA'	Modalità definite da Sindaco e Consigliere delegato al Centro Storico durante la riunione del 13/01/2021, così come esplicitate dagli indicatori Presidi, controllo attività commerciali, controllo decoro cortili individuati, controllo regolarità certificazioni impianti, informazione su nuovo sistema raccolta differenziata				
LINEE GUIDA, VINCOLI E/O COLLEGAMENTO DUP	DUP 2022 - 2024 Normativa riguardante le certificazioni e i controlli Normativa commerciale Regolamenti comunali (Polizia urbana - Edilizia - Gestione dei rifiuti urbani e assimilati)				
RISULTATI ATTESI	Miglioramento della situazione del Centro Storico in termini di sicurezza dell'abitato, pulizia e igiene urbana, decoro				
NOTE OBIETTIVO					

OBIETTIVO N. 111.3	annuale	inizio		01/01/22		finanziato	no
		fine		31/12/22			
	Descrizione	Valore attuale	Valore atteso	Tipo	Valore monitoraggio intermedio	Valore monitoraggio finale	Grado di realizzazione %
INDICATORE n. 1	P.L.: n. ore di presidio e attività di P.G. nel centro storico per la sicurezza urbana*	0	120	T			
INDICATORE n. 2	P. Amm.va: controllo di tutte le attività commerciali nel centro storico**	0	10	T			
INDICATORE n. 3	P. Amm.va: censimento cortili nucleo centrale del centro storico**	0	entro il 30/04/22	T			
INDICATORE n. 4	P. Amm.va: controllo di tutti i cortili censiti e segnalati	0	100%	T			
INDICATORE n. 5	Ambiente: ore degli ispettori ecologici dedicate al centro storico (almeno ulteriori n°50 rispetto alle 300 annualmente previste)	0	50	A			
INDICATORE n. 6	Ambiente: distribuzione volantino multilingue su corretto conferimento rifiuti	0	1	T			
INDICATORE n. 7	Ambiente/Stranieri: incontro pubblico dedicato agli stranieri sui rifiuti (utenze domestiche e utenze non domestiche)	0	1	T			
INDICATORE n. 8	Ambiente/Manutenzione: ripristino e cura delle fioriere di via Dante e altre nel centro storico, con parallela campagna di sensibilizzazione	0	4	T			
INDICATORE n. 9	Ambiente: contro fenomeno del littering: installazione di 2 fototrappole e sperimentazione di 2 smart-bins	0	4	T			

OBIETTIVO N. 111.3	annuale	inizio 01/01/22			finanziato	no
		fine 31/12/22				
INDICATORE n. 10	Ambiente: lavaggio strade Centro storico con pulvapor (96h/Anno) + rimozione volantini da muri e pali luce.	0	1	T		
INDICATORE n. 11	Sportello al cittadino: accesso ai dati anagrafici: n. di statistiche rilasciate agli uffici interni	0	30	T		
INDICATORE n. 12	SUE: n. sopralluoghi (con verbale e successivo procedimento di riscontro) a campione, per la verifica degli impianti (tramite i tecnici incaricati delle ispezioni per le idoneità alloggio)	0	12 (minimo)			
INDICATORE n. 13	Sociali: numero incontri nei cortili per sviluppare attenzioni rispetto al decoro e alla convivenza	0	4	T		
legenda tipo indicatore	C = complessivo - A = aggiuntivo - T = totale					
NOTE INDICATORI	<p>* anche congiunti con associazioni di categoria e con altre forze di polizia, al fine di prevenire il degrado urbano e lo spaccio di sostanze stupefacenti e tutelare il decoro e la legalità. Nel progetto rientreranno attività congiunte con La Tenenza dei CC finalizzate al contrasto dello spaccio e dell'immigrazione clandestina.</p> <p>**Piazza Bolognini, via Dei Tasca, Via IV Novembre, via Colombo, via Decò e Canteea tratto compreso tra Piazza Giovanni XXIII e via Parietti, via Parietti.</p>					

OBIETTIVO N. 112.1	annuale	inizio	01/01/22	finanziato	no
		fine	31/12/22		
UFFICI COINVOLTI	protezione civile	settore/i:	1		
DEFINIZIONE DELL'OBIETTIVO	Garantire la sicurezza della popolazione in relazione ai possibili rischi correlati con la fruizione degli spazi adibiti a verde e la tutela delle aree verdi, con particolare riguardo al parco oasi verde				
MODALITA'	Garantire la presenza dei volontari e relativi DPI nei casi necessitati.				
LINEE GUIDA, VINCOLI E/O COLLEGAMENTO DUP	Mantenimento dell'operatività del Centro Operativo Comunale (COC) a pieno supporto del Sindaco e dell'Amministrazione. Collaborazione con le altre istituzioni di riferimento (Prefettura, Provincia, Parco del Serio)				
RISULTATI ATTESI	Garantire la tutela della sicurezza della popolazione in relazione alle attività istituzionali di competenza del Gruppo di Protezione Civile Comunale in particolare in relazione alle potenziali criticità connesse con la fruizione delle aree a verde, con particolare riguardo alle aree lungo il fiume Serio.				
NOTE OBIETTIVO					

OBIETTIVO N. 112.1	annuale	inizio		01/01/22		finanziato	no
		fine		31/12/22			
	Descrizione	Valore attuale	Valore atteso	Tipo	Valore monitoraggio intermedio	Valore monitoraggio finale	Grado di realizzazione %
INDICATORE n. 1	n. ore presidio dei parchi, dell'oasi verde, dei centri vaccinali e dei tamponi, supporto antiassembramento		100	T			
INDICATORE n. 2	assistenza e presidio di tutti gli eventi a forte impatto sociale		100%	T			
INDICATORE n. 3	n. interventi pulizia all'interno del parco del Serio e del territorio/fiumi sicuri		3	T			
INDICATORE n. 4	n. volontari coinvolti		30	T			
INDICATORE n. 5							
INDICATORE n. 6							
legenda tipo indicatore	C = complessivo - A = aggiuntivo - T = totale						
NOTE INDICATORI							

OBIETTIVO N. 201.1	annuale	inizio	01/01/22	finanziato	no
		fine	31/12/22		
UFFICI COINVOLTI	ragioneria	settore/i:	2		
DEFINIZIONE DELL'OBIETTIVO	<p>Nell'anno 2022 l'ufficio dovrà completare l'istruzione delle due unità di personale assunte nel 2021. L'ufficio garantirà l'esecuzione di tutte le attività proprie del servizio, nel rispetto delle scadenze normativamente previste. L'ufficio, inoltre, predisporrà le procedure/informative relative agli adempimenti di maggior interesse e complessità che risconterà.</p>				
MODALITA'	<p>Gestione ed esecuzione tempestiva delle attività proprie del servizio. Individuazione e definizione di uno schema comune da utilizzare.</p>				
LINEE GUIDA, VINCOLI E/O COLLEGAMENTO DUP					
RISULTATI ATTESI	<p>Mantenimento di tutte le attività proprie dell'ufficio. Elaborazione delle procedure/informative relative agli adempimenti propri del servizio al fine di evidenziare in modo chiaro gli adempimenti dovuti, in una logica di trasparenza e di miglioramento continuo.</p>				
NOTE OBIETTIVO	<p>In riferimento all'indicatore n. 3, l'elaborazione delle procedure che definiscono le fasi delle attività per i principali adempimenti fiscali e contabili dell'ente e progressivamente per tutte le attività di competenza del servizio ragioneria, persegue i seguenti obiettivi:</p> <ul style="list-style-type: none"> . dare riferimenti sicuri e certi nel tempo a coloro che sono preposti ad eseguire l'attività . consentire una migliore riorganizzazione del lavoro in termini di suddivisione degli incarichi . conseguire riduzioni nei tempi di esecuzione delle attività 				

OBIETTIVO N. 201.1	annuale	inizio		01/01/22		finanziato	no
		fine		31/12/22			
	Descrizione	Valore attuale	Valore atteso	Tipo	Valore monitoraggio intermedio	Valore monitoraggio finale	Grado di realizzazione %
INDICATORE n. 1	Rispetto termine di approvazione del rendiconto della gestione		entro il 30/4				
INDICATORE n. 2	Rispetto termine di invio dichiarazione IVA		entro scadenza definita da Aq. Entrate				
INDICATORE n. 3	Definizione di procedure/informative di competenza dell'ufficio		10	T			
INDICATORE n. 4							
INDICATORE n. 5							
INDICATORE n. 6							
legenda tipo indicatore	C = complessivo - A = aggiuntivo - T = totale						
NOTE INDICATORI							

OBIETTIVO N. 202.1	annuale inizio 01/01/22 fine 31/12/22		finanziato no
UFFICI COINVOLTI	entrate	settore/i:	2
DEFINIZIONE DELL'OBIETTIVO	Recuperare l'evasione fiscale di: Imposta Municipale propria (IMU), Tributo per i servizi indivisibili (TASI), Tassa Rifiuti (TARI). Partecipare all'attività di controllo e prevenzione dell'evasione fiscale derivante da eventuali richieste pervenute dall'Agenzia delle Entrate		
MODALITA'	IMU e TASI: controllo dei versamenti IMU e TASI anno 2016 e 2017 al fine accertare i parziali, tardivi o omessi pagamenti. Individuazione di eventuali immobili non dichiarati, relativi al 2015 e 2016. Tassa rifiuti: ricerca di superfici dichiarate. Evasione fiscale: collaborare con il Ministero dell'Economia e finanze nell'attività di controllo e prevenzione dell'evasione fiscale.		
LINEE GUIDA, VINCOLI E/O COLLEGAMENTO DUP			
RISULTATI ATTESI	Incremento delle entrate e partecipazione all'attività di controllo dell'evasione fiscale, fornendo supporto all'agenzia delle entrate, al fine di individuare possibili entrate da evasione		
NOTE OBIETTIVO	L'ufficio entrate dovrà organizzare la gestione delle attività dell'ex ufficio patrimonio che sono state assegnate.		

OBIETTIVO N. 202.1	annuale	inizio	01/01/22		finanziato		no
		fine	31/12/22				
	Descrizione	Valore attuale	Valore atteso	Tipo	Valore monitoraggio intermedio	Valore monitoraggio finale	Grado di realizzazione %
INDICATORE n. 1	IMU: introito previsto delle posizioni contributive per gli anni 2016, 2017 e seguenti, inerenti i parziali, tardivi o omessi pagamenti e le omesse o incomplete dichiarazionii dichiarate.		375.000,00				
INDICATORE n. 2	TASI: introito previsto delle posizione contributive, inerenti gli omessi, parziali, tardivi pagamenti e le omesse o incomplete dichiarazioni		55.000,00				
INDICATORE n. 3	TARI: introito previsto da omessi/parziali versamenti e da dichiarazioni non presentate		45.000,00				
INDICATORE n. 4	Agenzia entrate: Verifica delle dichiarazioni con redditi dichiarati nferiori a € 10.000 anno 2018*		10%				
INDICATORE n. 5	Elaborazione scadenziario entrate patrimoniali **		31/12/2022				
INDICATORE n. 6							
legenda tipo indicatore	C = complessivo - A = aggiuntivo - T = totale						
NOTE INDICATORI	* Le dichiarazioni dei redditi con importo inferiore a Euro 10.000,00 son circa n. 2000; di queste ne verranno controllate circa n. 200; ** entrate in gestione all'ex ufficio patrimonio (affitti residenziali, commerciali)						

OBIETTIVO N. 204.1	annuale inizio 01/01/22 fine 31/12/22		finanziato no
UFFICI COINVOLTI	personale	settore/i:	2
DEFINIZIONE DELL'OBIETTIVO	Garantire l'esecuzione di tutte le attività proprie del servizio, nel rispetto delle scadenze normativamente previste. Predisporre le procedure/informative relative agli adempimenti di maggior interesse e complessità.		
MODALITA'	Gestione ed esecuzione tempestiva delle attività proprie del servizio avendo a disposizione una risorsa in meno rispetto alle tre presenti a regime, in considerazione di un'assenza per congedo di maternità obbligatoria e facoltativa. Individuazione e definizione di uno schema comune da utilizzare.		
LINEE GUIDA, VINCOLI E/O COLLEGAMENTO DUP			
RISULTATI ATTESI	Mantenimento di tutte le attività proprie dell'ufficio. Elaborazione delle procedure/informative relative agli adempimenti propri del servizio al fine di evidenziare in modo chiaro gli adempimenti dovuti, in una logica di trasparenza e di miglioramento continuo.		
NOTE OBIETTIVO			

OBIETTIVO N. 204.1	annuale	inizio		01/01/22		finanziato	no
		fine		31/12/22			
	Descrizione	Valore attuale	Valore atteso	Tipo	Valore monitoraggio intermedio	Valore monitoraggio finale	Grado di realizzazione %
INDICATORE n. 1	Rispetto termine di invio autoliquidazione INAIL		entro scadenza definita da Inail				
INDICATORE n. 2	Rispetto termine di invio certificazione unica		entro scadenza definita da Ag. Entrate				
INDICATORE n. 3	Rispetto dei termini per la presentazione del modello 770		entro scadenza definita da Ag. Entrate				
INDICATORE n. 4	Definizione di procedure/informative di competenza dell'ufficio		5	T			
INDICATORE n. 5	Mappatura delle posizioni previdenziali relative ai dipendenti in servizio assunti ante 2004		31/12/2022				
INDICATORE n. 6							
legenda tipo indicatore	C = complessivo - A = aggiuntivo - T = totale						
NOTE INDICATORI							

OBIETTIVO N. 206.1	annuale	inizio	01/01/22	finanziato	sì
		fine	31/12/22		
UFFICI COINVOLTI	sportello unico del cittadino	settore/i:	2		
DEFINIZIONE DELL'OBIETTIVO	Garantire le attività volte al reperimento dei familiari dei militari/civili /deportati e internati nei campi di concentramento durante la Seconda Guerra Mondiale, in collaborazione con l'Associazione Nazionale Reduci dalla Prigionia, dall'Internamento dalla guerra di Liberazione (ANRP)				
MODALITA'	Effettuare le ricerche dei familiari dei cittadini seriatesi deportati e internati; dare assistenza nella compilazione della modulistica volta al riconoscimento della medaglia d'onore; attivare incontri pubblici/comunicazioni a mezzo stampa/sito per sensibilizzare i cittadini sull'iniziativa; mantenere i contatti con l'Associazione ANRP.				
LINEE GUIDA, VINCOLI E/O COLLEGAMENTO DUP	DUP A010-sportello del cittadino				
RISULTATI ATTESI	Reperire il maggior numero possibile di familiari e parlarli a conoscenza della possibilità di presentare l'istanza alla Presidenza del Consiglio dei Ministri.				
NOTE OBIETTIVO					

OBIETTIVO N. 206.1	annuale	inizio		01/01/22		finanziato	sì
		fine		31/12/22			
	Descrizione	Valore attuale	Valore atteso	Tipo	Valore monitoraggio intermedio	Valore monitoraggio finale	Grado di realizzazione %
INDICATORE n. 1	numero di ricerche effettuate (160)		160	C			
INDICATORE n. 2	numero istanze presentate con l'assistenza degli addetti allo sportello		37	A			
INDICATORE n. 3	numero incontri pubblici/note alla stampa e aggiornamenti sul sito realizzati		3	T			
INDICATORE n. 4							
INDICATORE n. 5							
INDICATORE n. 6							
legenda tipo indicatore	C = complessivo - A = aggiuntivo - T = totale						
NOTE INDICATORI							

OBIETTIVO N. 301.1	annuale	inizio	01/01/22	finanziato	no
		fine	31/12/22		
UFFICI COINVOLTI	suap e ambiente	settore/i:	3		
DEFINIZIONE DELL'OBIETTIVO	<p>Riorganizzare e riordinare le attività afferenti al servizio Suap e Ambiente; il riordino si rende necessario a seguito della nuova articolazione dei servizi (riorganizzazione dell'Ente D.G.C. n. 21/2021 e n. 34/2021) che ha assegnato con decorrenza 1° ottobre 2021 le funzioni e i procedimenti già del servizio Suap-Personale al nuovo servizio Suap e Ambiente.</p> <p>Rielaborare la cartografia dei mercato nel programma Solo1. La nuova cartografia si rende necessaria perchè quella presente in Solo 1 non è georeferenziata e non vi è un collegamento con archivi informatici degli occupanti i posteggi mercatali (l'archivio è solo cartaceo).</p>				
MODALITA'	<p>Riordino dei fascicoli (inteso come unione di fascicoli; chiusura di fascicoli doppi; spostamento dei faldoni contenenti i fascicoli cartacei dall'ufficio ex-ambiente al nuovo ufficio Suap Ambiente)</p> <p>Verifica delle procedure interne e degli endoprocedimenti</p>				
LINEE GUIDA, VINCOLI E/O COLLEGAMENTO DUP	<p>Disposizioni organizzative del Suap datate 5/07/2016 a firma dell'allora Segretario Comunale dott.ssa Guarino, nonché disposizioni gestionali del Suap, datate 1/07/2016 a firma dott.ssa Bordogna.</p>				
RISULTATI ATTESI	<p>Migliorare efficacia ed efficienza del servizio</p>				
NOTE OBIETTIVO					

OBIETTIVO N. 301.1	annuale	inizio	01/01/22		finanziato		no
		fine	31/12/22				
	Descrizione	Valore attuale	Valore atteso	Tipo	Valore monitoraggio intermedio	Valore monitoraggio finale	Grado di realizzazione %
INDICATORE n. 1	n. faldoni sistemati e spostati	0	100,00	T			
INDICATORE n. 2	n. procedure interne e/o endoprocedimenti rivisti	0	15	T			
INDICATORE n. 3	n. planimetrie mercati aggiornate in Solo 1	0	2	T			
INDICATORE n. 4							
INDICATORE n. 5							
INDICATORE n. 6							
legenda tipo indicatore	C = complessivo - A = aggiuntivo - T = totale						
NOTE INDICATORI							

OBIETTIVO N. 301.2	annuale	inizio	01/01/22	finanziato	no
		fine	31/12/22		
UFFICI COINVOLTI	suap e ambiente	settore/i:		3	
DEFINIZIONE DELL'OBIETTIVO	a) Nuova Convenzione "Oasi del Bersagliere" b) Laghetto delle rane				
MODALITA'	a) definire termini e modalità della nuova convenzione b) progettare e/o realizzare un'opera anche con la collaborazione del Parco regionale del Serio e il Consorzio Media Pianura Bergamasca, per garantire la costante presenza d'acqua dolce nel "laghetto delle rane"				
LINEE GUIDA, VINCOLI E/O COLLEGAMENTO DUP	a) D.Lgs. 117/2017 - Regolamento concessione patrocini e contributi (D.C.C. 48 del 3/12/2012) + Disposizioni attuative per la concessione in uso di immobili comunali (D.G.C. 172 del 26/11/2020); b) L'opera deve essere posizionata ai limiti di un terreno agricolo di proprietà privata, in modo tale da non ostacolare le lavorazioni agricole con il trattore. L'appezzamento di terreno ricade su un mappale di proprietà privata (n. 5 proprietari), gravato da enfiteusi (concedente Comune di Seriate). In alternativa si valuta anche la derivazione dallo scolmatore della Roggia.				
RISULTATI ATTESI	a) Anche prima della scadenza della Convenzione in vigore: - allungare il termine temporale della Convenzione a 10 anni (dagli attuali 3), - aumentare la percentuale delle spese non rendicontabili dal 5% al 10% e inserire rendicontazione semestrale. b) Mantenere costante la presenza d'acqua dolce nel "laghetto delle rane"				
NOTE OBIETTIVO	a) La Convenzione n. 635 del 23/11/2020 in essere con l'Associazione Protezione civile A.N.B. Nucleo di Seriate O.D.V scade il prossimo 22 novembre 2022. b) risolvere la questione con i proprietari affinché autorizzino a far passare il canale di derivazione delle acque per consentire che vi sia acqua corrente al laghetto. Valutare anche soluzioni alternative al passaggio.				

OBIETTIVO N. 301.2	annuale	inizio	01/01/22		finanziato		no
		fine	31/12/22				
	Descrizione	Valore attuale	Valore atteso	Tipo	Valore monitoraggio intermedio	Valore monitoraggio finale	Grado di realizzazione %
INDICATORE n. 1	a) Approvazione nuova Convenzione entro 31 ottobre 2022	0	1	T			
INDICATORE n. 2	b) Realizzazione dell'opera entro il 31/12/2022	0	1	T			
INDICATORE n. 3							
INDICATORE n. 4							
INDICATORE n. 5							
INDICATORE n. 6							
legenda tipo indicatore	C = complessivo - A = aggiuntivo - T = totale						
NOTE INDICATORI							

OBIETTIVO N. 301.3	annuale		inizio	01/01/22	finanziato	no
			fine	31/12/22		
UFFICI COINVOLTI	suap e ambiente	settore/i:	3			
DEFINIZIONE DELL'OBIETTIVO	Informare l'utenza sulla corretta gestione dei rifiuti urbani e transizione verso TARI puntale					
MODALITA'	Partendo dai servizi erogati a seguito nuovo Contratto e/o dalle migliorie offerte dall'affidatario del nuovo appalto (RTI Aprica/Bergamelli/Ecosviluppo), porre in essere una serie di azioni finalizzate a dare l'informazione all'utenza sulla corretta gestione dei rifiuti urbani					
LINEE GUIDA, VINCOLI E/O COLLEGAMENTO DUP	Contratto n. 3080 del 25/11/2021					
RISULTATI ATTESI	Migliorare la raccolta differenziata dei rifiuti urbani per consentire il corretto smaltimento, oltre a risparmi e/o maggiori entrate					
NOTE OBIETTIVO						

OBIETTIVO N. 301.3	annuale	inizio		01/01/22		finanziato	no
		fine		31/12/22			
	Descrizione	Valore attuale	Valore atteso	Tipo	Valore monitoraggio intermedio	Valore monitoraggio finale	Grado di realizzazione %
INDICATORE n. 1	nuovi procedimenti da attivare a seguito Contratto n. 3080 del 25/11/2021 (raccolta tessili sanitari e sfalci del verde con nuove modalità)	0	2	T			
INDICATORE n. 2	incontri con utenza (n. 1 con cittadini; n. 2 con attività economiche, n. 2 info-point)	1	5	T			
INDICATORE n. 3	fornitura adesivi per androni condomini che facilitino gli utenti a separare correttamente i rifiuti	0	5000	T			
INDICATORE n. 4	organizzazione della Giornata del riuso	0	2	T			
INDICATORE n. 5	raccolta occhiali usati Lions mediante il posizionamento nel centro storico di n°5/dei 15 contenitori previsti in farmacie, ottici, Grande Distribuzione Organizzata	0	5	T			
INDICATORE n. 6	realizzazione della Carta dei servizi in italiano e inglese (secondo criteri ARERA) Atteso al 31/12/2022	0	1	T			
legenda tipo indicatore	C = complessivo - A = aggiuntivo - T = totale						
NOTE INDICATORI							

OBIETTIVO N. 301.4	annuale	inizio	01/01/22	finanziato	no
		fine	31/12/22		
UFFICI COINVOLTI	suap e ambiente	settore/i:	3		
DEFINIZIONE DELL'OBIETTIVO	Aggiudicare il nuovo bando per la locazione del Chiosco				
MODALITA'	Dall'analisi della Concessione Suolo Pubblico in essere, verificare le criticità emerse durante la gestione attuale e sulla base dei vincoli e delle opportunità derivanti dal nuovo PGT nonché dalle indicazioni della Giunta comunale predisporre un nuovo capitolato per una nuova forma di contratto per la gestione del Chiosco.				
LINEE GUIDA, VINCOLI E/O COLLEGAMENTO DUP	Definire con l'amministrazione le scelte strategiche su cui basare il capitolato per integrare la locazione del Chiosco con eventuali prestazioni per la gestione del parco DUP 2022-2024: C030 Suap e Ambiente; Delibera Giunta Comunale n. 19 del 10/02/2022 recante prime linee di indirizzo				
RISULTATI ATTESI	Affidare la gestione del Chiosco Oasi Verde prima della scadenza della Concessione suolo pubblico vigente. La gestione potrà avere differenti forme partendo dalla locazione del chiosco con annesse possibilità di gestione integrata all'interno del contratto che valuterà anche la possibilità per il nuovo gestore di attuare iniziative a vantaggio dell'Oasi				
NOTE OBIETTIVO	Con determinazione dirigenziale n. 940 del 15/10/2021 è stata concessa all'attuale Gestore una proroga fino al 31 ottobre 2022 della concessione dell'area comunale situata in via Lazzaretto all'interno del parco pubblico "Oasi Verde 1".				

OBIETTIVO N. 301.4	annuale	inizio	01/01/22		finanziato		no
		fine	31/12/22				
	Descrizione	Valore attuale	Valore atteso	Tipo	Valore monitoraggio intermedio	Valore monitoraggio finale	Grado di realizzazione %
INDICATORE n. 1	Approvazione linee guida	0	30/04/2022				
INDICATORE n. 2	Individuazione nuovo gestore chiosco Oasi entro il 31/10/2021	0	1	T			
INDICATORE n. 3							
INDICATORE n. 4							
INDICATORE n. 5							
INDICATORE n. 6							
legenda tipo indicatore	C = complessivo - A = aggiuntivo - T = totale						
NOTE INDICATORI							

OBIETTIVO N. 301.5	annuale	inizio	01/01/22	finanziato	no
		fine	31/12/22		
UFFICI COINVOLTI	suap e ambiente, urbanistica	settore/i:	3		
DEFINIZIONE DELL'OBIETTIVO	Adottare la variante al PGT, relativa alla componente economica commerciale per la pianificazione urbanistica				
MODALITA'	Dall'analisi del nuovo PGT e dalle osservazioni presentate appare necessario approfondire ulteriormente i temi legati agli insediamenti commerciali con particolare riguardo alla presenza e dimensione delle Medie Strutture di Vendita				
LINEE GUIDA, VINCOLI E/O COLLEGAMENTO DUP	PGT adottato; LR 6/2010 art 4 bis e art 150				
RISULTATI ATTESI	Adottare in variante al PGT la componente commerciale dello stesso per definire i criteri di insediamento delle Medie Strutture di Vendita				
NOTE OBIETTIVO					

OBIETTIVO N. 301.5	annuale	inizio	01/01/22		finanziato		no
		fine	31/12/22				
	Descrizione	Valore attuale	Valore atteso	Tipo	Valore monitoraggio intermedio	Valore monitoraggio finale	Grado di realizzazione %
INDICATORE n. 1	Affidamento incarico	0	11/04/2022				
INDICATORE n. 2	Eventuale Procedura VAS*	0	15/09/2022	T			
INDICATORE n. 3	Adozione Variante al PGT *	0	31/10/2022	T			
INDICATORE n. 4							
INDICATORE n. 5							
INDICATORE n. 6							
legenda tipo indicatore	C = complessivo - A = aggiuntivo - T = totale						
NOTE INDICATORI	*La tempistica indicata tiene conto dei tempi tecnici necessari alla procedura tenuto conto di un lasso di tempo dedicato alla parte politica stimato in 30 giorni per rendere le valutazioni del caso. Tempi superiori potranno far slittare in avanti la tempistica prevista						

OBIETTIVO N. 302.1	annuale	inizio	01/01/22	finanziato	no
		fine	31/12/22		
UFFICI COINVOLTI	LLPP e manutenzione	settore/i:	3		
DEFINIZIONE DELL'OBIETTIVO	Aggiornamento regolamento manomissione suolo con nuovo tariffario depositi cauzionali				
MODALITA'	Modifiche al regolamento attualmente vigente, con adeguamento delle tariffe di deposito cauzionale e aggiornamento degli allegati				
LINEE GUIDA, VINCOLI E/O COLLEGAMENTO DUP	Regolamento attualmente vigente				
RISULTATI ATTESI	Maggior rispondenza dell'importo del deposito cauzionale richiesto, rispetto agli effettivi costi di ripristino. Maggior chiarezza per l'utente in termini di adempimenti e comunicazioni. Modulistica unica per la gestione del procedimento dall'istanza al rilascio degli atti autorizzativi, fino alle comunicazioni di inizio e fine lavori.				
NOTE OBIETTIVO					

OBIETTIVO N. 302.1	annuale	inizio		01/01/22		finanziato	no
		fine		31/12/22			
	Descrizione	Valore attuale	Valore atteso	Tipo	Valore monitoraggio intermedio	Valore monitoraggio finale	Grado di realizzazione %
INDICATORE n. 1	Verifica del documento attuale e individuazione potenziali criticità		31/05/2022				
INDICATORE n. 2	Revisione regolamento e preparazione allegati		31/07/2022				
INDICATORE n. 3	Approvazione nuovo regolamento		31/12/2022				
INDICATORE n. 4							
INDICATORE n. 5							
INDICATORE n. 6							
legenda tipo indicatore	C = complessivo - A = aggiuntivo - T = totale						
NOTE INDICATORI							

OBIETTIVO N. 302.2	annuale	inizio	01/01/22	finanziato	no
		fine	31/12/22		
UFFICI COINVOLTI	LLPP e manutenzione	settore/i:	3		
DEFINIZIONE DELL'OBIETTIVO	Approvazione "convenzione tipo" per posa fibra, in impianti di pubblica illuminazione.				
MODALITA'	Stesura di un regolamento che definisca le modalità di concessione dell'uso di impianti esistenti, di proprietà comunale, per la posa di infrastrutture di fibra ottica				
LINEE GUIDA, VINCOLI E/O COLLEGAMENTO DUP	Attualmente non esiste alcun regolamento in merito				
RISULTATI ATTESI	Regolamentare le richieste sempre più frequenti, derivanti dagli operatori di settore, relative alla realizzazione di reti infrastrutturali di fibra ottica transitanti negli impianti di pubblica illuminazione esistenti.				
NOTE OBIETTIVO					

OBIETTIVO N. 302.2	annuale	inizio	01/01/22		finanziato		no
		fine	31/12/22				
	Descrizione	Valore attuale	Valore atteso	Tipo	Valore monitoraggio intermedio	Valore monitoraggio finale	Grado di realizzazione %
INDICATORE n. 1	Analisi criticità e studio soluzioni		31/05/2022				
INDICATORE n. 2	Predisposizione regolamento e preparazione allegati		31/07/2022				
INDICATORE n. 3	Approvazione regolamento		31/12/2022	T			
INDICATORE n. 4							
INDICATORE n. 5							
INDICATORE n. 6							
legenda tipo indicatore	C = complessivo - A = aggiuntivo - T = totale						
NOTE INDICATORI							

OBIETTIVO N. 302.3	annuale		inizio	01/01/22	finanziato	no
			fine	31/12/22		
UFFICI COINVOLTI	LLPP e manutenzione	settore/i:	3			
DEFINIZIONE DELL'OBIETTIVO	Ricognizione e allineamento, con inserimento nel gestionale Solo1, delle procedure relative a: livelli, trasformazione diritto di superficie in diritto di proprietà, rimozioni vincoli convenzioni edilizia convenzionata, acquisizione aree al demanio stradale con aggiornamento modelli					
MODALITA'	Elenco pratiche in corso, formazione di tabelle riepilogative e verifica istanze sospese. Inserimento in Solo1 delle nuove istanze e delle pratiche in sospeso al fine di un riallineamento del maggior numero possibile di procedimenti. Aggiornamento modulistica. Le nuove pratiche a partire dal secondo semestre 2022 saranno inserite nel gestionale Solo 1, le pratiche anni precedenti saranno inserite, come livello minimo, nelle quantità individuate dalle percentuali previste negli indicatori					
LINEE GUIDA, VINCOLI E/O COLLEGAMENTO DUP						
RISULTATI ATTESI	Individuare le richieste risalenti agli anni precedenti, evadere le pratiche in corso e parallelamente condurre un'azione di riepilogo, finalizzata al recupero e chiusura di procedimenti rimasti in sospeso. Aggiornamento modulistica ove necessario.					
NOTE OBIETTIVO						

OBIETTIVO N. 302.3	annuale	inizio		01/01/22		finanziato	no
		fine		31/12/22			
	Descrizione	Valore attuale	Valore atteso	Tipo	Valore monitoraggio intermedio	Valore monitoraggio finale	Grado di realizzazione %
INDICATORE n. 1	Inserimento nel gestionale SOLO 1 n. Livelli		50% degli individuati				
INDICATORE n. 2	Inserimento nel gestionale SOLO 1 n. Trasformazione diritto di superficie in diritto di proprietà		30% degli individuati				
INDICATORE n. 3	Inserimento nel gestionale SOLO 1 n. Rimozione vincoli convenzioni edilizia convenzionata		30% degli individuati				
INDICATORE n. 4	Inserimento nel gestionale SOLO 1 n. Acquisizione aree al demanio stradale		50% degli individuati				
INDICATORE n. 5	Aggiornamento modulistica		1				
INDICATORE n. 6							
legenda tipo indicatore	C = complessivo - A = aggiuntivo - T = totale						
NOTE INDICATORI							

OBIETTIVO N. 302.4	annuale	inizio	01/01/22	finanziato	no
		fine	31/12/22		
UFFICI COINVOLTI	LLPP e manutenzione	settore/i:	3		
DEFINIZIONE DELL'OBIETTIVO	Progettazione interna: predisporre almeno un progetto con livello di progettazione minimo, studio fattibilità e/o relazione esplicativa (secondo le richieste dei singoli bandi), finalizzato ad ottenere finanziamenti				
MODALITA'	Sviluppo di un progetto, in relazione a bandi regionali o ministeriali, finalizzato all'ottenimento di contributi per la realizzazione di opere pubbliche. Il personale interno si occuperà della stesura degli elaborati grafici, relazioni e computo, del rilievo strumentale dello stato di fatto, della progettazione e della presentazione della domanda di candidatura.				
LINEE GUIDA, VINCOLI E/O COLLEGAMENTO DUP					
RISULTATI ATTESI	Produrre la documentazione progettuale necessaria, da allegare alla domanda di contributo nelle modalità previste dal bando				
NOTE OBIETTIVO					

OBIETTIVO N. 302.4	annuale	inizio		01/01/22		finanziato	no
		fine		31/12/22			
	Descrizione	Valore attuale	Valore atteso	Tipo	Valore monitoraggio intermedio	Valore monitoraggio finale	Grado di realizzazione %
INDICATORE n. 1	n. progetti sviluppati internamente		1	T			
INDICATORE n. 2							
INDICATORE n. 3							
INDICATORE n. 4							
INDICATORE n. 5							
INDICATORE n. 6							
legenda tipo indicatore	C = complessivo - A = aggiuntivo - T = totale						
NOTE INDICATORI							

OBIETTIVO N. 302.5	pluriennale	inizio	01/01/22	finanziato	no
		fine	31/12/23		
UFFICI COINVOLTI	LLPP e manutenzione	settore/i:	3		
DEFINIZIONE DELL'OBIETTIVO	a) Realizzazione quarto lotto Manutenzione straordinaria scuola Cesare Battisti Realizzazione Intervento di adeguamento sismico presso la scuola Secondaria "Aldo Moro" con utilizzo dei fondi ministeriali ottenuti c) Realizzare l'adeguamento viabilistico su via Paderno tra via Italia e via Partigiani				
MODALITA'	a) Conclusione dei lavori iniziati con il primo lotto nell'anno 2020, proseguiti con il secondo e terzo lotto nel 2021. L'intervento riguarderà la sistemazione dell'ultimo piano intervento per l'adeguamento sismico dell'edificio scolastico proporzionato al finanziamento ministeriale ottenuto (costo progetto € 1.845.800 - finanziamento ottenuto € 800.000) secondo il progetto viabilistico che dovrà prevedere, a seguito dell'analisi del traffico in corso, la fluidificazione del traffico, mediante revisione delle modalità di scorrimento (rotatorie)				
LINEE GUIDA, VINCOLI E/O COLLEGAMENTO DUP	b) Se non realizzato nell'ambito dell'intervento di riqualificazione dell'intero polo scolastico; in tal caso le tempistiche potranno subire variazioni per adeguarsi al cronoprogramma generale c) L'intervento, in funzione delle previsioni progettuali a oggi non disponibili, potrebbe prevedere la necessità di acquisizione di aree con conseguente attivazione di un subprocedimento espropriativo, comportante potenziali modifiche del cronoprogramma.				
RISULTATI ATTESI	a) Consentire la regolare ripresa delle lezioni all'inizio dell'anno scolastico 2022/2023 b) Approvazione progetto c) Fine lavori 30/11/2023				
NOTE OBIETTIVO	c) La presenza di numerosi sottoservizi esistenti lungo le aree d'intervento potrebbe comportare, nell'ambito del confronto con gli enti gestori dei rispettivi impianti e dell'ottenimento dei relativi nulla osta, tempistiche diverse da quelle indicate per l'approvazione del progetto con conseguente traslazione del termine di fine lavori.				

OBIETTIVO N. 302.5	pluriennale	inizio		01/01/22		finanziato	no
		fine		31/12/23			
	Descrizione	Valore attuale	Valore atteso	Tipo	Valore monitoraggio intermedio	Valore monitoraggio finale	Grado di realizzazione %
INDICATORE n. 1	a) Ripresa lezioni scolastiche ultimo piano		Entro inizio a.s. 2022/2023	T			
INDICATORE n. 2	a) Fine lavori		31/12/2022	T			
INDICATORE n. 3	b) Progetto Esecutivo Aldo Moro approvato		08/10/2022	T			
INDICATORE n. 4	c) Progetto esecutivo rotatoria approvato		30/10/2022	T			
INDICATORE n. 5							
INDICATORE n. 6							
legenda tipo indicatore	C = complessivo - A = aggiuntivo - T = totale						
NOTE INDICATORI							

OBIETTIVO N. 303.1	annuale	inizio	01/01/22	finanziato	no
		fine	31/12/22		
UFFICI COINVOLTI	edilizia privata e urbanistica	settore/i:	3		
DEFINIZIONE DELL'OBIETTIVO	<p>a) A seguito dell'adozione del nuovo P.G.T., avvenuta a fine 2021, si rende necessario chiudere il procedimento con l'approvazione definitiva dello stesso, previa verifica delle osservazioni che verranno depositate ed acquisendo i pareri necessari degli enti. b) A seguito dell'adozione del nuovo P.G.T., è necessario verificare il nuovo regolamento edilizio comunale (bozza consegnata in concomitanza con gli elaborati di variante e i cui contenuti vanno controllati con riferimento agli adempimenti di legge correlati). Il testo definitivo dovrà essere redatto contestualmente all'approvazione definitiva del nuovo P.G.T., in quanto la norma urbanistica ed edilizia applicate sul territorio devono risultare coerenti. c) Redigere le "Disposizioni attuative" per gli adempimenti legati alle pratiche urbanistiche (permessi di costruire convenzionati, piani attuativi, varianti SUAP, ecc.).</p>				
MODALITA'	<p>a) Esame (a carico degli estensori) delle osservazioni pervenute e interazione con gli enti, i cui pareri si rendono necessari (es. Provincia e Regione Lombardia) b) Verifica del rispetto degli adempimenti di legge, confronto con le commissioni paesaggio e urbanistica e con i servizi interni per i rispettivi argomenti di competenza. c) Approfondimento relativo a: confronto e stima dei valori delle aree ('individuazione di macroaree coerenti con nuova pianificazione urbanistica) e criteri per la quantificazione del plusvalore (compensazioni, mitigazioni, ecc.).</p>				
LINEE GUIDA, VINCOLI E/O COLLEGAMENTO DUP					
RISULTATI ATTESI	<p>a) Approvazione definitiva del nuovo P.G.T.. b) Approvazione del nuovo regolamento edilizio comunale in concomitanza con l'approvazione del nuovo P.G.T. per rendere coerente l'applicazione delle normative. c) Rendere coerenti le valutazioni e i confronti tra le pratiche (in relazione a eventuali opere aggiuntive). Definire criteri e parametri di valutazione, che rendano espliciti e confrontabili i dati riguardanti il valore di monetizzazione delle aree. Velocizzare e sistematizzare il più possibile l'iter delle pratiche.</p>				
NOTE OBIETTIVO					

OBIETTIVO N. 303.1	annuale	inizio		finanziato		no	
		01/01/22		31/12/22			
	Descrizione	Valore attuale	Valore atteso	Tipo	Valore monitoraggio intermedio	Valore monitoraggio finale	Grado di realizzazione %
INDICATORE n. 1	a) esame delle osservazioni pervenute		entro il 30 aprile 2022				
INDICATORE n. 2	a) approvazione del nuovo P.G.T.		entro il 30 giugno 2022				
INDICATORE n. 3	b) confronto con i servizi interni		entro il 30 aprile 2022				
INDICATORE n. 4	b) confronto con le commissioni paesaggio ed urbanistica		entro il 31 maggio 2022				
INDICATORE n. 5	b) approvazione		entro il 31 dicembre 2022				
INDICATORE n. 6	c) Redazione da parte del Servizio ed approvazione delle disposizioni attuative da parte dell'Organo competente		entro il 31 dicembre 2022				
legenda tipo indicatore	C = complessivo - A = aggiuntivo - T = totale						
NOTE INDICATORI	Per quanto concerne l'indicatore 2 è subordinato all'acquisizione del parere favorevole degli altri Enti coinvolti nel procedimento: Provincia per la compatibilità del PGT al PTCP; Regione ed AIPO per la compatibilità della componente geologica al PGRA						

OBIETTIVO N. 401.1	annuale inizio 01/01/22 fine 31/12/22		finanziato no
UFFICI COINVOLTI	scuola	settore/i:	4
DEFINIZIONE DELL'OBIETTIVO	Promuovere politiche che sostengano la frequenza scolastica con particolare attenzione alla mobilità scolastica e alla continuità del percorso educativo del primo ciclo di istruzione		
MODALITA'	Le azioni previste sono: 1) Realizzazione di uno studio analitico sulla provenienza degli iscritti al primo anno della scuola primaria, finalizzato alla costruzione di possibili azioni per favorire e incrementare l'accesso dei bambini residenti a Seriate alle scuole dell'infanzia presenti sul territorio 2) Realizzazione di iniziative di mobilità sostenibile per il percorso casa-scuola a favore dei residenti delle frazioni Cassinone e Comonte, iscritti alle scuole primarie e secondarie di primo grado del territorio		
LINEE GUIDA, VINCOLI E/O COLLEGAMENTO DUP	Documento Unico di Programmazione - Progetto D010 Pubblica Istruzione, pag. 78 DL 13 aprile 2017, n. 65 "Istituzione del sistema integrato di educazione e di istruzione dalla nascita sino a sei anni"		
RISULTATI ATTESI	Promuovere la frequenza scolastica e la continuità del percorso educativo e scolastico, con particolare riferimento al primo ciclo di istruzione, e sostenere le famiglie nella frequenza dei figli alle scuole del territorio attraverso progetti di mobilità scolastica e la produzione di un'analisi di contesto che consenta di delineare le azioni necessarie a favorire l'istituzione di un sistema integrato 0-6 anni sul territorio di Seriate		
NOTE OBIETTIVO			

OBIETTIVO N. 401.1	annuale	inizio		01/01/22		finanziato	no
		fine		31/12/22			
	Descrizione	Valore attuale	Valore atteso	Tipo	Valore monitoraggio intermedio	Valore monitoraggio finale	Grado di realizzazione %
INDICATORE n. 1	Informazione alla giunta comunale di una relazione di analisi e proposta di azioni migliorative per incrementare la frequenza alle scuole dell'infanzia	0	31/12/2022	T			
INDICATORE n. 2	Gradimento del livello politico rispetto alla proposta presentata	0	almeno discreto	T			
INDICATORE n. 3	Predisposizione di un progetto di car-pooling da presentare alla giunta comunale tramite informativa	0	01/07/2022	T			
INDICATORE n. 4	N. incontri con le famiglie di presentazione del progetto di car-pooling	1	2	T			
INDICATORE n. 5	N. incontri con le famiglie di organizzazione e avvio del car-pooling	0	2	T			
INDICATORE n. 6	N. rilevazioni del grado di soddisfazione degli utenti dei servizi scolastici(*)	0	2	T			
legenda tipo indicatore	C = complessivo - A = aggiuntivo - T = totale						
NOTE INDICATORI	* servizi ingresso anticipato e refezione scolastica						

OBIETTIVO N. 402.1	annuale		inizio	01/01/22	finanziato	no
			fine	31/12/22		
UFFICI COINVOLTI	sport	settore/i:	4			
DEFINIZIONE DELL'OBIETTIVO	Promuovere la pratica sportiva e incrementare il numero dei cittadini che fanno sport, dopo la riduzione causata dall'emergenza sanitaria					
MODALITA'	Realizzazione di uno studio analitico sulla pratica sportiva a Seriate, finalizzato alla costruzione di possibili azioni per favorire e incrementare l'accesso allo sport dei cittadini seriatesi, dopo il drastico calo causato dall'emergenza sanitaria in corso					
LINEE GUIDA, VINCOLI E/O COLLEGAMENTO DUP	Documento Unico di Programmazione - Progetto D010 Sport, pag. 80					
RISULTATI ATTESI	Produrre un'analisi di contesto che consenta di delineare le azioni necessarie a favorire e incrementare l'accesso allo sport e alla pratica sportiva da parte dei cittadini seriatesi					
NOTE OBIETTIVO						

OBIETTIVO N. 402.1	annuale	inizio	01/01/22		finanziato		no
		fine	31/12/22				
	Descrizione	Valore attuale	Valore atteso	Tipo	Valore monitoraggio intermedio	Valore monitoraggio finale	Grado di realizzazione %
INDICATORE n. 1	Realizzazione di un questionario relativo alla pratica sportiva	0	31/11/2022	T			
INDICATORE n. 2	N. questionari raccolti	0	1.500	T			
INDICATORE n. 3	Informazione alla giunta comunale con presentazione di una relazione di analisi del contesto e proposta di almeno n. 2 interventi migliorativi	0	31/12/2022	T			
INDICATORE n. 4	Gradimento del livello politico rispetto alla proposta presentata		almeno discreto	T			
INDICATORE n. 5							
INDICATORE n. 6							
legenda tipo indicatore	C = complessivo - A = aggiuntivo - T = totale						
NOTE INDICATORI							

OBIETTIVO N. 403.1	annuale	inizio	01/01/22	finanziato	no
		fine	31/12/22		
UFFICI COINVOLTI	cultura, biblioteca	settore/i:	4		
DEFINIZIONE DELL'OBIETTIVO	Valorizzare il patrimonio storico, artistico e architettonico di Seriate				
MODALITA'	Realizzare un percorso di valorizzazione del patrimonio artistico e architettonico di Seriate e della storia delle sue famiglie, attraverso iniziative specifiche e azioni comuni con altri enti del territorio bergamasco, al fine di costruire un unico percorso turistico, tematico, esperienziale, in vista di "Bergamo e Brescia Capitali Italiane della Cultura 2023"				
LINEE GUIDA, VINCOLI E/O COLLEGAMENTO DUP	Documento Unico di Programmazione - Progetto D010 Cultura, pag. 82 L.R. 1 ottobre 2015, n. 27 "Politiche regionali in materia di turismo e attrattività del territorio lombardo" D.G.R. 29 giugno 2021, n. 4953				
RISULTATI ATTESI	Valorizzare un bene artistico presente a Seriate, unitamente alla storia della famiglia a esso legata e inserimento dello stesso in un itinerario turistico provinciale				
NOTE OBIETTIVO	L'obiettivo si sviluppa all'interno dell'accordo di partenariato sottoscritto con la Provincia di Bergamo per la realizzazione delle attività connesse al bando regionale "Io viaggio#InLombardia"				

OBIETTIVO N. 403.1	annuale	inizio		01/01/22		finanziato	no
		fine		31/12/22			
	Descrizione	Valore attuale	Valore atteso	Tipo	Valore monitoraggio intermedio	Valore monitoraggio finale	Grado di realizzazione %
INDICATORE n. 1	Realizzazione di eventi da inserire nel programma promosso dalla Provincia di Bergamo all'interno del progetto "Viaggio #InLombardia"	0	3	T			
INDICATORE n. 2	Implementazione web-app predisposta dalla Provincia di Bergamo con i contenuti relativi al bene da valorizzare per il territorio Seriate	0	2 ⁽¹⁾	T			
INDICATORE n. 3							
INDICATORE n. 4							
INDICATORE n. 5							
INDICATORE n. 6							
legenda tipo indicatore	C = complessivo - A = aggiuntivo - T = totale						
NOTE INDICATORI	1) Contenuto 1: descrizione del bene da valorizzare, della sua storia e della sua famiglia; Contenuto 2: evento realizzato all'interno del programma provinciale						

OBIETTIVO N. 404.1	annuale	inizio	01/01/22	finanziato	no
		fine	31/12/22		
UFFICI COINVOLTI	Biblioteca, Ufficio Sport, Servizi Sociali	settore/i:	4		
DEFINIZIONE DELL'OBIETTIVO	Ampliare la platea degli utenti della biblioteca attraverso attività per il superamento del divario digitale e lo sviluppo dell'educazione digitale				
MODALITA'	Realizzazione di attività e iniziative destinate a tutte le fasce di età volte al contrasto del divario digitale e allo sviluppo dell'educazione digitale				
LINEE GUIDA, VINCOLI E/O COLLEGAMENTO DUP	Documento Unico di Programmazione - Progetto D010 Biblioteca, pag. 84 Progetto DigEducati https://www.fondazionebergamo.it/digeducati/				
RISULTATI ATTESI	Incremento del numero degli utenti che frequentano la biblioteca, incremento delle competenze digitali e miglioramento dell'uso consapevole delle tecnologie e delle opportunità offerte dal digitale				
NOTE OBIETTIVO	L'obiettivo si sviluppa all'interno del progetto DigEducati promosso da Fondazione Comunità Bergamasca e finalizzato a creare azioni per aiutare la fascia 6-13 anni a superare il divario digitale, ad utilizzare consapevolmente la tecnologia e a combattere la povertà educativa				

OBIETTIVO N. 404.1	annuale	inizio	01/01/22		finanziato		no
		fine	31/12/22				
	Descrizione	Valore attuale	Valore atteso	Tipo	Valore monitoraggio intermedio	Valore monitoraggio finale	Grado di realizzazione %
INDICATORE n. 1	N. attività realizzate per il superamento del divario digitale e l'educazione digitale	5 ⁽¹⁾	15	C			
INDICATORE n. 2	N. utenti 0-17 anni che hanno fruito delle attività per il superamento del divario digitale	80	300	C			
INDICATORE n. 3	N. utenti adulti che hanno fruito delle attività per il superamento del divario digitale	100	300	C			
INDICATORE n. 4	Rilevazione del grado di soddisfazione degli utenti rispetto ai servizi della biblioteca	0	entro il 31/12/2022	C			
INDICATORE n. 5							
INDICATORE n. 6							
legenda tipo indicatore	C = complessivo - A = aggiuntivo - T = totale						
NOTE INDICATORI	1) Realizzati 2021: n. 2 laboratori sul tema digitale e tecnologia 7-8 anni; n. 1 incontro formativo per genitori; n. 2 incontri di introduzione a MLOL per scuole;						

OBIETTIVO N. 409.1	annuale	inizio	01/01/22	finanziato	no
		fine	31/12/22		
UFFICI COINVOLTI	servizi sociali	settore/i:	4		
DEFINIZIONE DELL'OBIETTIVO	<p>SOSTENERE I PROGETTI DI VITA DELLE PERSONE CON DISABILITA' costruendo condizioni migliori per accogliere ed integrare le persone disabili, per ridurre gli ostacoli che determinano lo svantaggio e per essere a fianco delle famiglie attraverso:</p> <ul style="list-style-type: none"> - il potenziamento e la diversificazione dell'offerta comunale di servizi di supporto; - una maggiore integrazione tra le unità d'offerta per la disabilità, coinvolgendo anche soggetti quali associazioni di volontariato, altri enti del terzo settore ed erogatori di prestazioni sanitarie, sociosanitarie e sociali; - la ricomposizione delle risorse in una prospettiva di budget di cura. 				
MODALITA'	<ol style="list-style-type: none"> 1. Rimodulazione del progetto integrato per la disabilità del Comune di Seriate; 2. Costituzione di un'équipe di valutazione multidisciplinare a supporto della costruzione dei progetti di vita; 3. Sviluppo della metodologia del progetto personalizzato per tutte le persone con disabilità prese in carico, attraverso il quale si realizzi anche la ricomposizione delle risorse; 4. Raccordi con le realtà del territorio che possono offrire opportunità di formazione, socializzazione, aggregazione ad integrazione dei progetti di vita 				
LINEE GUIDA, VINCOLI E/O COLLEGAMENTO DUP	DUP 2022 - 2024				
RISULTATI ATTESI	<ul style="list-style-type: none"> - Ampliamento dell'offerta di opportunità e iniziative a sostegno delle persone con disabilità; - Maggior appropriatezza degli interventi di sostegno proposti a supporto del progetto di vita ; - Ampliamento della rete di risorse a supporto delle persone con disabilità attraverso il coinvolgimento di diverse realtà del territorio. 				
NOTE OBIETTIVO					

OBIETTIVO N. 409.1	annuale	inizio	01/01/22		finanziato		no
		fine	31/12/22				
	Descrizione	Valore attuale	Valore atteso	Tipo	Valore monitoraggio intermedio	Valore monitoraggio finale	Grado di realizzazione %
INDICATORE n. 1	Nr. di persone valutate dall'èquipe multidisciplinare	0	35	C			
INDICATORE n. 2	Nr. di persone sostenute con progetti domiciliari	10	15	C			
INDICATORE n. 3	Nr. di persone sostenute con progetti di inclusione territoriale	20	30	C			
INDICATORE n. 4	Nr. di persone sostenute con progetti di alloggio palestra per autonomia	9	15	C			
INDICATORE n. 5	Nr. di persone sostenute con progetti di residenzialità leggera	3	5	C			
INDICATORE n. 6							
legenda tipo indicatore	C = complessivo - A = aggiuntivo - T = totale						
NOTE INDICATORI							

OBIETTIVO N. 409.2	annuale	inizio	01/01/22	finanziato	no
		fine	31/12/22		
UFFICI COINVOLTI	Servizi sociali	settore/i:		4	
DEFINIZIONE DELL'OBIETTIVO	Migliorare efficienza/efficacia dei servizi e degli interventi sociali del Comune di Seriate				
MODALITA'	<p>1. Effettuare uno studio analitico dei servizi e degli interventi sociali del comune di Seriate che prenda in considerazione le seguenti dimensioni:</p> <ul style="list-style-type: none"> - l'efficienza: rapporto tra i prodotti (output) dei servizi e degli interventi e le risorse impiegate; - l'efficacia: rapporto tra gli obiettivi (così come definiti dalla normativa e dagli atti di programmazione dell'ente locale – DUP) e i prodotti (output) dei servizi; - qualità percepita dagli utenti in merito al servizio fruito, attraverso rilevazioni condotte sia tramite questionari di customer satisfaction che focus group <p>2. Sulla base dell'analisi di cui sopra, costruire proposte di miglioramento in termini di maggior efficienza, efficacia e rilevanza in ordine alla domanda espressa dall'utenza.</p>				
LINEE GUIDA, VINCOLI E/O COLLEGAMENTO DUP	<p>Piano Nazionale dei Servizi e degli Interventi sociali 2021 2023 Piano di Zona dell'Ambito di Seriate 2021 2023 Documento Unico di Programmazione - Progetto Servizi sociali</p>				
RISULTATI ATTESI	Proposta di miglioramento in termini di efficienza/efficacia e rilevanza dei servizi e degli interventi sociali del Comune di Seriate a partire dai dati emersi dallo studio analitico				
NOTE OBIETTIVO					

OBIETTIVO N. 409.2	annuale	inizio		01/01/22		finanziato	no
		fine		31/12/22			
	Descrizione	Valore attuale	Valore atteso	Tipo	Valore monitoraggio intermedio	Valore monitoraggio finale	Grado di realizzazione %
INDICATORE n. 1	Redazione studio analitico dei servizi e degli interventi sociali del comune di Seriate con andamento storico della spesa		30/09/2022	T			
INDICATORE n. 2	Redazione proposta di riformulazione dei servizi in termini di efficienza, efficacia e rilevanza da sottoporre alla Giunta tramite informativa, unitamento allo studio analitico		30/09/2022	T			
INDICATORE n. 3	Gradimento della Giunta comunale rispetto alla proposta presentata		almeno discreto	T			
INDICATORE n. 4							
INDICATORE n. 5							
INDICATORE n. 6							
legenda tipo indicatore	C = complessivo - A = aggiuntivo - T = totale						
NOTE INDICATORI							

OBIETTIVO N. 410.1	annuale	inizio	01/01/22	finanziato	no
		fine	31/12/22		
UFFICI COINVOLTI	servizi sociali di ambito, servizi sociali	settore/i:		4	
DEFINIZIONE DELL'OBIETTIVO	<p>FAVORIRE LA PERMANENZA A DOMICILIO DELLE PERSONE FRAGILI con una buona qualità di vita-relazione attraverso:</p> <ul style="list-style-type: none"> - il potenziamento delle reti territoriali, con particolare attenzione allo sviluppo di connessioni reticolari tra le unità d'offerta per la domiciliarità, coinvolgendo anche soggetti quali enti locali, associazioni di volontariato, altri enti del terzo settore ed erogatori di prestazioni sanitarie, sociosanitarie e sociali; - la sperimentazione di interventi di welfare comunitario che innescando processi partecipativi rendano le comunità territoriali maggiormente in grado di farsi carico delle problematiche legate alla fragilità e alla non autosufficienza. 				
MODALITA'	<ol style="list-style-type: none"> 1. Realizzazione e/o sostegno a interventi di invecchiamento attivo e stili di vita sani; 2. Avvio del network territoriale di presa in carico integrata di persone con fragilità globale (obiettivo provinciale PDZ 2021 / 2023) con sede presso la costituenda Casa della comunità 3. Mappatura delle persone fragili, in collaborazione con ATS Bergamo (progetto anagrafe della fragilità); 4. Raccordi con realtà associative del territorio, potenziamento dell'azione degli operatori di prossimità e lavoro di comunità e di quartiere con negozianti ed esercenti per coinvolgerli con funzione di "sentinelle" 				
LINEE GUIDA, VINCOLI E/O COLLEGAMENTO DUP	<ul style="list-style-type: none"> - Raccordo con ASST BG EST per lo sviluppo della Casa della Comunità (Piano Nazionale di Ripresa e Resilienza [PNRR - missione 6] - Art. 34 DGR XI/5068/2021) - Piano Nazionale di Ripresa e Resilienza (PNRR - missione 5) per l'eventuale presentazione di progetti a valere su M5C2: INFRASTRUTTURE SOCIALI, FAMIGLIE, COMUNITÀ E TERZO SETTORE - DUP 2022 - 2024 - Raccordo con gli obiettivi specifici in corso di definizione nell'approvando Piano di zona 2021 - 2023 				
RISULTATI ATTESI	<ul style="list-style-type: none"> - Ampliamento dell'offerta di opportunità e iniziative a sostegno dell'invecchiamento attivo e di stili di vita sani; - Maggior efficacia degli interventi di sostegno a domicilio attraverso la presa in carico integrata e l'apertura della Casa della comunità; - Ampliamento del numero e della tipologia di persone fragili supportate a domicilio, sia con interventi formali che di prossimità; - Ampliamento della rete di risorse a supporto della domiciliarità attraverso il coinvolgimento di attori della comunità. 				
NOTE OBIETTIVO	L'obiettivo prevede la realizzazione di interventi a livello di Ambito e lo sviluppo di specifiche iniziative a livello del Comune di Seriate				

OBIETTIVO N. 410.1	annuale	inizio		01/01/22		finanziato	no
		fine		31/12/22			
	Descrizione	Valore attuale	Valore atteso	Tipo	Valore monitoraggio intermedio	Valore monitoraggio finale	Grado di realizzazione %
INDICATORE n. 1	Nr. di iniziative per la promozione dell'invecchiamento attivo e stili di vita sani realizzate nel Comune di Seriate	2	4	C			
INDICATORE n. 2	Nr. di persone prese in carico dal network integrato per la fragilità	0	30	C			
INDICATORE n. 3	Nr. persone fragili mappate attraverso anagrafe fragilità	255	300	C			
INDICATORE n. 4	Numero di persone anziane coinvolte in interventi di prossimità a livello del comune di Seriate	n.d.	50	C			
INDICATORE n. 5	Definizione di un accordo operativo con ASST Bergamo Est per l'avvio e l'implementazione della Casa della Comunità di Seriate	0	31/12/2022	C			
INDICATORE n. 6	Nr. di partner (soggetti associativi / enti erogatori) coinvolti nel progetto della Casa della Comunità	0	4	C			
legenda tipo indicatore	C = complessivo - A = aggiuntivo - T = totale						
NOTE INDICATORI							

OBIETTIVO N. 410.2	annuale	inizio	01/01/22	finanziato	no
		fine	31/12/22		
UFFICI COINVOLTI	servizi sociali di ambito	settore/i:		4	
DEFINIZIONE DELL'OBIETTIVO	<p>PROMUOVERE INCLUSIONE SOCIALE E LAVORATIVA a favore di persone vulnerabili e/o con fragilità, al fine di implementarne l'occupabilità e favorirne occupazione. In particolare:</p> <p>A) sostenere e orientare le persone disoccupate e/o inoccupate nella ricerca attiva del lavoro, sviluppando in loro proattività ed empowerment;</p> <p>B) promuovere l'inclusione socio lavorativa dei beneficiari R.D.C destinatari dei patti per l'inclusione e fornire supporto ai Comuni per la gestione dei progetti di utilità collettiva;</p> <p>C) sostenere l'integrazione lavorativa delle persone con disabilità attraverso percorsi personalizzati.</p>				
MODALITA'	<ul style="list-style-type: none"> - Porta unica di accesso in 4 sedi territoriali, che effettuerà il filtro e l'orientamento ai diversi servizi; - Offerta di percorsi personalizzati e differenziati di accompagnamento al lavoro in relazione alla tipologia degli utenti e ai profili di occupabilità (profiling - rilevati in ingresso) in un continuum che si estende dalle situazioni di normalità alla disabilità conclamata; - Lavoro di rete: attivazione di una rete per il lavoro e la formazione, declinazione locale della rete nazionale per il lavoro. 				
LINEE GUIDA, VINCOLI E/O COLLEGAMENTO DUP	<p>DUP 2022 - 2024</p> <ul style="list-style-type: none"> - Raccordo con gli obiettivi specifici in corso di definizione nell'approvando Piano di zona 2021 - 2023 				
RISULTATI ATTESI	<ul style="list-style-type: none"> - Incremento del livello di occupabilità delle persone vulnerabili e/o con fragilità attraverso il rafforzamento delle loro competenze e lo sviluppo di empowerment e capacità di ricerca attiva del lavoro; - Maggior efficacia degli interventi di accompagnamento lavorativo attraverso l'offerta di percorsi differenziati e personalizzati in relazione ai diversi profili di occupabilità; - Ampliamento della rete di opportunità d'insediamento lavorativo, attraverso il coinvolgimento di diversi soggetti che intervengono a vario titolo nel campo delle politiche lavorative. 				
NOTE OBIETTIVO					

OBIETTIVO N. 410.2	annuale	inizio	01/01/22		finanziato		no
		fine	31/12/22				
	Descrizione	Valore attuale	Valore atteso	Tipo	Valore monitoraggio intermedio	Valore monitoraggio finale	Grado di realizzazione %
INDICATORE n. 1	Nr. di persone accolte e profilate dalla porta unica di accesso dei Servizi Integrati per il Lavoro	200	400	C			
INDICATORE n. 2	Nr. di persone in carico allo sportello lavoro che hanno fruito di percorsi di accompagnamento / orientamento / tirocinio	150	300	C			
INDICATORE n. 3	Nr. di beneficiari RdC che hanno in corso un patto per l'inclusione sociale	118	140	C			
INDICATORE n. 4	Nr. di utenti disabili che hanno avviato un percorso di inserimento / reinserimento lavorativo	11	20	C			
INDICATORE n. 5	Nr. complessivo di persone inserite al lavoro a seguito degli interventi di cui agli indicatori 2 - 3 - 4	n.d.	150	C			
INDICATORE n. 6	Nr. di soggetti coinvolti nella rete territoriale per il lavoro	23	28	C			
legenda tipo indicatore	C = complessivo - A = aggiuntivo - T = totale						
NOTE INDICATORI							

OBIETTIVO N. 410.3	annuale	inizio	01/01/22	finanziato	no
		fine	31/12/22		
UFFICI COINVOLTI	servizi sociali di ambito, servizi sociali	settore/i:		4	
DEFINIZIONE DELL'OBIETTIVO	PROMUOVERE IL PROTAGONISMO GIOVANILE per implementare l'autonomia, la crescita personale e professionale e la partecipazione attiva nella vita della comunità dei giovani (Progetto "I LIKE" - Progetto "Agenda futuro: Dalle parole ai "patti"), perseguendo gli obiettivi di «crescita (fiducia in se stessi, autorealizzazione, transizione verso l'età adulta), responsabilità (esercizio di cittadinanza attiva), potere (costruirsi il futuro con le proprie mani) e autonomia (indipendenza e responsabilità verso se stessi)»				
MODALITA'	1. Informa Orienta diffuso: rafforzare, ampliare e diversificare l'intervento di informazione e orientamento attualmente condotto dallo sportello Informa Orienta del Comune di Seriate attraverso la collaborazione con associazioni, gruppi giovanili ed altre realtà presenti nel territorio dell'Ambito; 2. Dai Patti ai Fatti: coinvolgere con un approccio partecipativo studenti, associazioni giovanili e operatori nella definizione di Linee Guida sulle Politiche Giovanili di Ambito.				
LINEE GUIDA, VINCOLI E/O COLLEGAMENTO DUP	- DGR n. 4646 del 3 maggio 2021;- DGR n. 5025del 12 luglio 2021; "Risoluzione in merito alle politiche giovanili in Lombardia" approvata con D.C.R. del 17 novembre 2020, n. 1434; D.G.R. n. 3886 del 23 novembre 2020 e D.G.R. n. 4419 del 17 marzo 2021. - DUP 2022 - 2024 - Raccordo con gli obiettivi specifici in corso di definizione nell'approvando Piano di zona 2021 - 2023				
RISULTATI ATTESI	-Incremento delle opportunità di informazione e orientamento per i giovani, nonché di partecipazione alla vita comunitaria; - Maggior coinvolgimento dei giovani attraverso scuole, gruppi, associazioni, oratori, spazi aggregativi e ricreativi, al sistema dell'offerta delle politiche giovanili; - Maggior consapevolezza delle Amministrazioni locali e della comunità territoriale rispetto ai bisogni della popolazione giovanile, ma anche del capitale sociale di cui sono portatori riconoscendo ai giovani stessi un ruolo di interlocutore affidabile e competente				
NOTE OBIETTIVO	L'obiettivo prevede la realizzazione di interventi a livello di Ambito e lo sviluppo di specifiche iniziative a livello del Comune di Seriate				

OBIETTIVO N. 410.3	annuale	inizio		01/01/22		finanziato	no
		fine		31/12/22			
	Descrizione	Valore attuale	Valore atteso	Tipo	Valore monitoraggio intermedio	Valore monitoraggio finale	Grado di realizzazione %
INDICATORE n. 1	Nr. giovani orientati attraverso le diverse attività dello sportello Info Orienta di Seriate	50	150	C			
INDICATORE n. 2	Nr. workshop tematici di info-orientamento co-costruiti e gestiti in collaborazione con le associazioni e gruppi giovani	0	3	C			
INDICATORE n. 3	Nr. laboratori di comunità "Coffee time" con coinvolgimento di giovani under 30 e di referenti delle istituzioni e delle agenzie educative	0	3	C			
INDICATORE n. 4	Nr. Patti di comunità sulle Politiche Giovanili redatti e sottoscritti	0	4	C			
INDICATORE n. 5							
INDICATORE n. 6							
legenda tipo indicatore	C = complessivo - A = aggiuntivo - T = totale						
NOTE INDICATORI							

OBIETTIVO N. 411.2	annuale	inizio	01/01/22	finanziato	no
		fine	31/12/22		
UFFICI COINVOLTI	sistema bibliotecario	settore/i:	4		
DEFINIZIONE DELL'OBIETTIVO	Ampliare i servizi offerti in biblioteca attraverso l'avvio di servizi innovativi				
MODALITA'	La realizzazione del progetto si esplicherà nella: 1) Realizzazione di un'artoteca in una delle biblioteche del sistema, 2) Realizzazione di gaming zone nelle biblioteche del sistema bibliotecario Seriate Laghi aderenti al progetto attraverso l'erogazione di contributi l'acquisto di materiale e atterzzature, la costituzione di gruppi di lavoro dedicati e la realizzazione di incontri formativi specifici per gli operatori				
LINEE GUIDA, VINCOLI E/O COLLEGAMENTO DUP	Documento Unico di Programmazione - Progetto D010 Sistema bibliotecario, pag. 87				
RISULTATI ATTESI	Introduzione di due servizi innovativi nelle biblioteche del sistema bibliotecario, con conseguente creazione di un prototipi che possano essere applicati in modo autonomo anche ad altre realtà bibliotecarie				
NOTE OBIETTIVO	L'obiettivo nasce all'interno dei progetti speciali approvati dalla Conferenza dei Comuni del Sistema bibliotecario Seriate Laghi riunitasi in data 16 novembre 2021				

OBIETTIVO N. 411.2	annuale	inizio	01/01/22		finanziato		no
		fine	31/12/22				
	Descrizione	Valore attuale	Valore atteso	Tipo	Valore monitoraggio intermedio	Valore monitoraggio finale	Grado di realizzazione %
INDICATORE n. 1	N. biblioteche in cui viene aperta una artoteca	0	1	C			
INDICATORE n. 2	N. opere rese prestabili	0	50	C			
INDICATORE n. 3	N. utenti che utilizzano il servizio artoteca	0	30	C			
INDICATORE n. 4	N. biblioteche in cui viene aperta una gaming zone	0	6	C			
INDICATORE n. 5	N. utenti che hanno utilizzato le gaming zones nel 2022	0	1000	C			
INDICATORE n. 6	Rilevazione del grado di soddisfazione di politici e tecnici rispetto al supporto fornito	0	entro il 31/12/2022	C			
legenda tipo indicatore	C = complessivo - A = aggiuntivo - T = totale						
NOTE INDICATORI							

OBIETTIVO N. 412.1	pluriennale		iniziato	UFFICI COINVOLTI	tutti	settore/i:	1,2,3,4
DEFINIZIONE DELL'OBIETTIVO	Promuovere la trasformazione digitale nella comunità, in particolare nei rapporti tra Comune, cittadini e imprese, introducendo nuovi servizi nel pieno rispetto del piano Triennale per l'informatica nella Pubblica Amministrazione, emanato da Agid. Supportare i cittadini nella fruizione dei servizi digitali, soprattutto nell'attivazione della propria identità digitale SPID. Migliorare il livello di informatizzazione e integrazione digitale dell'ente, ridefinendo alcuni procedimenti che dovranno essere orientati alla digitalizzazione e a internet (servizi online). Accompagnare gli utenti nell'uso dei servizi online. Incrementare la sicurezza informatica per la tutela dei dati.						
MODALITA'	Partendo dal Piano Triennale 2020-2022 emanato da Agid, individuare gli elementi obbligatori da declinare all'interno del Piano Triennale Comunale, in modo da pianificare le azioni al fine di rispettare i requisiti imposti. Diffondere una cultura di utilizzo dei nuovi strumenti/servizi digitali messi a disposizione, anche attraverso una formazione dei dipendenti comunali e dei cittadini rispetto alle nuove opportunità presenti nel mercato. Supportare i cittadini durante il percorso di transizione digitale in particolare rispetto al rilascio SPID. Formare i dipendenti in materia di sicurezza dei dati e della postazione di lavoro; implementare una strategia di backup in cloud per limitare i rischi di perdita di informazioni.						
LINEE GUIDA, VINCOLI E/O COLLEGAMENTO DUP	Piano triennale informatizzazione Agid e circolari correlate D.L. 16 luglio 2020 n. 76 coordinato con la legge di conversione 11 settembre 2020 n.120 (identità digitali) Piano Nazionale di Ripresa e Resilienza PNRR						
RISULTATI ATTESI	Formare il personale dell'ente e i cittadini fruitori dei servizi online. Promuovere i servizi online alla cittadinanza e imprese, ottimizzando i procedimenti interni, limitando le richieste cartacee. Contribuire alla progressiva riduzione del digital divide, aumentando i cittadini che utilizzano SPID, servizi online e pagamenti con PagoPA.						
NOTE OBIETTIVO							

OBIETTIVO N. 412.1	pluriennale	inizio		01/01/22		finanziato	sì
		fine		31/12/24			
	Descrizione	Valore attuale	Valore atteso	Tipo	Valore monitoraggio intermedio	Valore monitoraggio finale	Grado di realizzazione %
INDICATORE n. 1	Aggiornamento Piano triennale comunale sulla base delle nuove linee che Agid emanerà nel 2022		30/11/2022				
INDICATORE n. 2	Aggiornamento del piano delle misure minime di sicurezza		30/11/2022				
INDICATORE n. 3	Attivazione del servizio di backup in cloud		31/05/2022				
INDICATORE n. 4	Frequenze ai corsi di formazione per i dipendenti comunali su nuove tecnologie	144	200	T			
INDICATORE n. 5	Affiancamento rilascio SPID	627	900	T			
INDICATORE n. 6	Nuovo servizio pagamento PagoPA con APP Seriate Smart		30/09/2022				
INDICATORE n. 7	Cambi residenza online	250	300	T			
INDICATORE n. 8	Numero tipologie di entrata incassate con PagoPA	6	12	C			
INDICATORE n. 9	Digitalizzazione pratiche edilizia storiche anni 1976-1977	383	350	T			

OBIETTIVO N. 412.1	pluriennale	inizio	01/01/22	finanziato	sì
		fine	31/12/24		
legenda tipo indicatore	C = complessivo - A = aggiuntivo - T = totale				
NOTE INDICATORI					

OBIETTIVO N. 412.1	VALORE € 1,00						
	finanziari		di prodotto		di processo		
INDICATORE n. 1			Aggiornamento Piano triennale comunale sulla base delle nuove linee che Agid emanerà nel 2022				
INDICATORE n. 2			Aggiornamento del piano delle misure minime di sicurezza				
INDICATORE n. 3			Attivazione del servizio di backup in cloud				
INDICATORE n. 4					Frequenze ai corsi di formazione per i dipendenti comunali su nuove tecnologie		
INDICATORE n. 5					Affiancamento rilascio SPID		
INDICATORE n. 6			Nuovo servizio pagamento PagoPA con APP Seriate Smart				
INDICATORE n. 7					Cambi residenza online		
INDICATORE n. 8			Numero tipologie di entrata incassate con PagoPA				
INDICATORE n. 9			Digitalizzazione pratiche edilizia storiche anni 1976-1977				
COMPOSIZIONE GRUPPO DI LAVORO							
cognome e nome	ruolo	settore	unità operativa	mansione riferita agli indicatori	ore annue stimate	importo	dirigente/PO
		4	SIC	1,2,3,4,6,8			PO
		4	Biblioteca e cultura	4,5,8			PO
		4	Sport	8			
		4	Scuola	4,5,8			
		4	Sociali e ambito	8			PO
		2	Sportello cittadino	5,6,7,9			PO
		2	Ragioneria	8			
		3	Edilizia	8, 9			PO
		3	Suap e ambiente	8		€ 1,00	PO
VALUTAZIONE DEL PROGETTO (OIV)							
descrizione	complessità	impatto	miglioramento	innovatività	strategicità	totale peso	
valutazioni (da 1 a 3) - attribuite dall'OIV - "strategicità" di competenza della Giunta Comunale	3	3	2	2	3	13	

OBIETTIVO N. 412.2	pluriennale		iniziato	finanziato	sì
		inizio	01/01/22		
		fine	31/12/24		
UFFICI COINVOLTI	tutti	settore/i:	1,2,3,4		
DEFINIZIONE DELL'OBIETTIVO	Attivare nuovi procedimenti online tramite un'interfaccia unica quale lo sportello telematico del cittadino.				
MODALITA'	Individuare tutti i procedimenti da attivare online, analizzare e standardizzare i procedimenti di ciascun servizio ed erogare il servizio online per ricevere le istanze caricate sullo sportello telematico.				
LINEE GUIDA, VINCOLI E/O COLLEGAMENTO DUP	Piano triennale informatizzazione Agid e circolari correlate D.L. 16 luglio 2020 n. 76 coordinato con la legge di conversione 11 settembre 2020 n.120 (identità digitali) Piano Nazionale di Ripresa e Resilienza PNRR Codice per l'amministrazione digitale Decreto Legislativo 07/03/2005, n. 82 Piano dell'informatizzazione introdotto dal Decreto Legge 24/06/2014, n. 90				
RISULTATI ATTESI	Uniformare le istanze del cittadino e imprese, ridurre la documentazione cartacea a favore di una digitalizzazione dei procedimenti e ridurre il carico di lavoro dell'ufficio protocollo. Incrementare la diffusione dello SPID.				
NOTE OBIETTIVO					

OBIETTIVO N. 412.2	pluriennale	inizio		01/01/22		finanziato	sì
		fine		31/12/24			
	Descrizione	Valore attuale	Valore atteso	Tipo	Valore monitoraggio intermedio	Valore monitoraggio finale	Grado di realizzazione %
INDICATORE n. 1	Attivare il portale dello sportello telematico		30/11/2022				
INDICATORE n. 2	Numero procedimenti online trasferiti sul portale dello sportello telematico [1]	0	5	T			
INDICATORE n. 3	Numero nuovi procedimenti attivati sul portale dello sportello telematico [1]	0	16	T			
INDICATORE n. 4	Rilevazione del grado di soddisfazione rispetto alla qualità, anche in termini di fruibilità, accessibilità, tempestività, dei servizi in rete (art. 7 c. 3 d. lgs. 82/2005, come modificato da d.lgs. 179/2016)	non misurato	31/12/2022				
legenda tipo indicatore	C = complessivo - A = aggiuntivo - T = totale						
NOTE INDICATORI	<p>[1]</p> <p>ATTUALI pagamenti sanzioni codice della strada, iscrizioni concorsi, anticipo/post scuola, cambio residenza, cedole librarie DA TRASFERIRE concessione palestre, fondo sociale regionale, misure sostegno locazione, assegni studio NUOVI bando 0-6 anni, documenti sistema bibliotecario, assegno maternità, passo carrabile, rateizzazione sanzioni, rimborso TARI, segnalazioni molestie olfattive, taglio piante, rilascio ecopass, iscrizione albo scrutatori, iscrizione presidenti seggio, iscrizione giudici popolari, accesso atti, accesso civico, assistenza domiciliare, pasti</p> <p>NB: in fase di attivazione i procedimenti online potranno essere sostituiti da altri per esigenze d'ufficio.</p>						

OBIETTIVO N. 412.2		VALORE € 1,00					
		finanziari		di prodotto		di processo	
INDICATORE n. 1				Attivare il portale dello sportello telematico			
INDICATORE n. 2				Numero procedimenti online trasferiti sul portale dello sportello telematico [1]			
INDICATORE n. 3				Numero nuovi procedimenti attivati sul portale dello sportello telematico [1]			
INDICATORE n. 4				Rilevazione del grado di soddisfazione rispetto alla qualità, anche in termini di fruibilità, accessibilità, tempestività, dei servizi in rete (art. 7 c. 3 d. lgs. 82/2005, come modificato da d.lgs. 179/2016)			
COMPOSIZIONE GRUPPO DI LAVORO							
cognome e nome	ruolo	settore	unità operativa	mansione riferita agli indicatori	ore annue stimate	importo	dirigente/PO
		4	SIC	1,4			PO
		4	Biblioteca e cultura	1,2,3			PO
		4	Scuola e sport	1,2,3			
		4	Sociali	1,2,3			PO
		4	Ambito	1,2,3			PO
		1	Segreteria e contratti	1,3			PO
		1	Polizia locale	1,3			
		2	Sportello cittadino	1,3			PO
		2	Personale	1,3			
		2	Entrate	1,3			PO
		3	Ambiente	1,3		€ 1,00	PO
		3	Edilizia	1,3			PO
		3	Lavori pubblici	1,3			
VALUTAZIONE DEL PROGETTO (OIV)							
descrizione	complessità	impatto	miglioramento	innovatività	strategicità	totale peso	
valutazioni (da 1 a 3) - attribuite dall'OIV - "strategicità" di competenza della Giunta Comunale	3	3	2	3	3	14	

COMUNE DI SERIATE
ORGANIGRAMMA

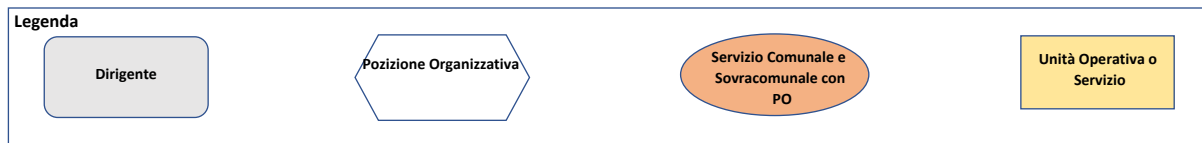
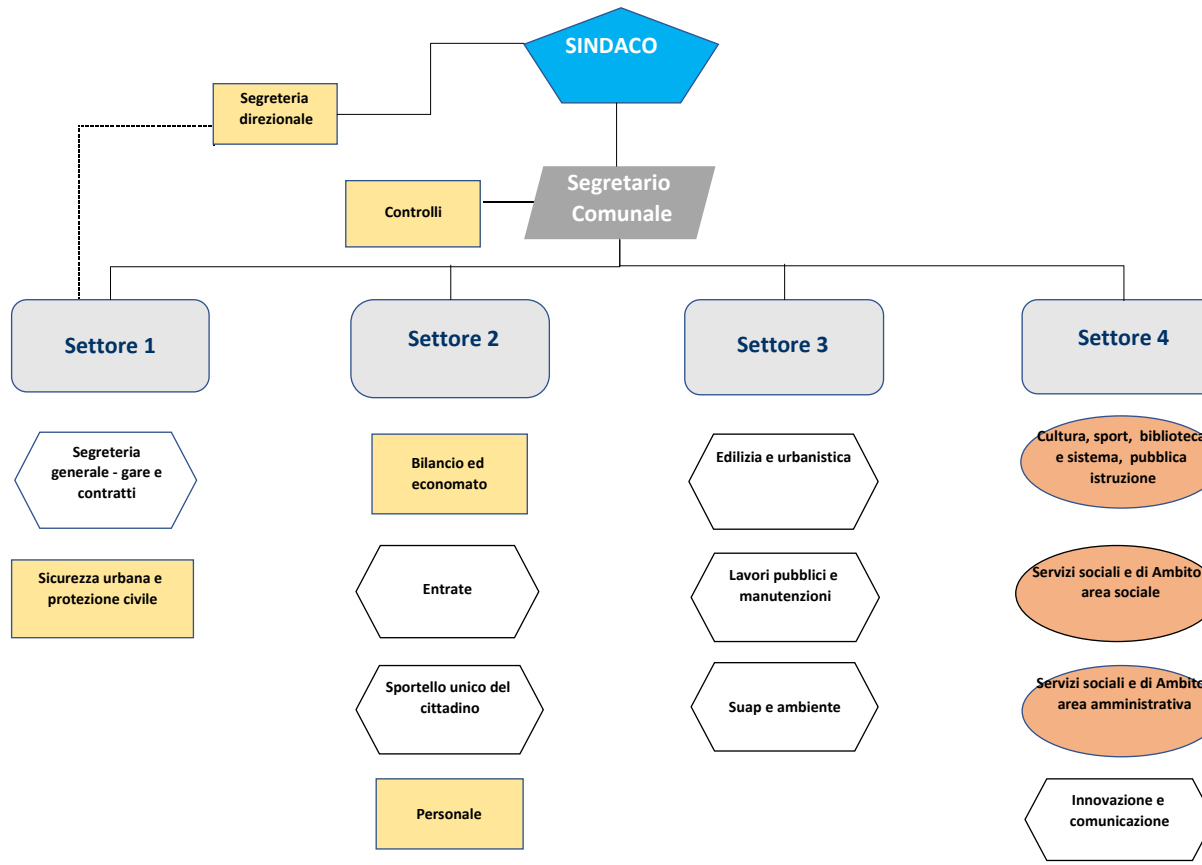

CITTÀ DI SERIATE - Piano Esecutivo di Gestione 2022

Descrizione settore: **Segretario generale**

Descrizione servizio: **Controlli interni**

Responsabile:

Codice responsabile: **001**

FINALITA' DEL SERVIZIO

L'unità:

- * in materia di prevenzione della corruzione, gestisce le attività centralizzate, monitora le attività di competenza di altre unità, istruisce le pratiche per il controllo amministrativo successivo
- * in materia di trasparenza, collabora alla predisposizione e analisi dei dati da pubblicare in amministrazione trasparente
- * in materia di gestione per la qualità, svolge le funzioni di responsabile del sistema per lo sportello unico del cittadino

RISORSE UMANE	CAT.	PROFILO	TEMPO	TIPO CONTRATTO
---------------	------	---------	-------	----------------

Katty Clare Agueli	D1	istruttore direttivo amministrativo	50%	indeterminato
--------------------	----	-------------------------------------	-----	---------------

RISORSE ASSEGNATE	STRUMENTI	2022	2021	2020	2019	2018
-------------------	-----------	------	------	------	------	------

	n. computer	1	1	1	1	1
	n. stampanti	0	0	1	1	1

Unità operativa	Attività	Descrizione degli indicatori di attività	note anno 2022	Indicatore 2022	Indicatore 2021	Indicatore 2020	Indicatore 2019
Controlli interni	Controllo amministrativo successivo ordinario	n. atti emessi fra i quali selezionare il campione			615	435	425
Controlli interni	Controllo amministrativo successivo ordinario	n. atti rientranti nel campione selezionati			218	151	158
Controlli interni	Controllo amministrativo successivo ordinario	n. atti con controllo ultimato			81	128	158
Controlli interni	Controllo amministrativo successivo ordinario	n. verbali incontri			2	1	2
Controlli interni	Controllo amministrativo successivo ordinario	n. rilievi			0	0	13
Controlli interni	Controllo amministrativo successivo ordinario	n. raccomandazioni			3	4	18

Unità operativa	Attività	Descrizione degli indicatori di attività	note anno 2022	Indicatore 2022	Indicatore 2021	Indicatore 2020	Indicatore 2019
Controlli interni	Controllo amministrativo successivo specifico	n. controlli specifici previsti dal piano interno			1	1	3
Controlli interni	Controllo amministrativo successivo specifico	n. unità produttive coinvolte nel controllo					3
Controlli interni	Controllo amministrativo successivo specifico	n. rilievi / anomalie segnalate					0
Controlli interni	Piano triennale di prevenzione della corruzione	n. monitoraggi					1
Sistema di gestione per la qualità	Funzioni di responsabile del sistema di gestione per la qualità	n. audit interni, riesami della direzione, audit esterni			4	3	3
Sistema di gestione per la qualità	Funzioni di responsabile del sistema di gestione per la qualità	n. autovalutazioni			1	1	1

CITTÁ DI SERIATE - Piano Esecutivo di Gestione 2022

Descrizione settore:	1 Simone Comi
----------------------	--------------------------------

Descrizione servizio:	Affari Legali
Responsabile:	Simone Comi
Codice responsabile:	102

FINALITA' DEL SERVIZIO

Il servizio istruisce le pratiche del contenzioso dell'Ente, supportando il legale esterno nominato per la difesa.

RISORSE UMANE	CAT.	PROFILO	TEMPO	TIPO CONTRATTO
---------------	------	---------	-------	----------------

Cristiana Valtulina	D3	istruttore direttivo	5%	indeterminato
Lucia Maffes	C6	istruttore amministrativo	15%	indeterminato
Alessandra Mento	D1	istruttore amministrativo	10%	indeterminato

RISORSE ASSEGNATE	STRUMENTI	2022	2021	2020	2019	2018
-------------------	-----------	------	------	------	------	------

n. computer
n. stampanti

Unità operativa	Attività	Descrizione degli indicatori di attività	note anno 2022	indicatore 2022	indicatore 2021	indicatore 2020	Indicatore 2019
affari legali	istruire le pratiche legali	n. vertenze pendenti			17	15	17
affari legali	istruire le pratiche legali	n. vertenze in cui l'ente è meramente controinteressato			1	1	1
affari legali	istruire le pratiche legali	n. vertenze aperte nell'anno in cui l'ente è attore			5	0	0
affari legali	istruire le pratiche legali	n. di ricorsi o citazioni complessivamente ricevuti nell'anno			7	8	6
affari legali	istruire le pratiche legali	n. di ricorsi o citazioni ricevuti nell'anno in materia edilizia/urbanistica			1	2	1
affari legali	istruire le pratiche legali	n. di ricorsi o citazioni ricevuti nell'anno in materia di gare			0	0	0

Unità operativa	Attività	Descrizione degli indicatori di attività	note anno 2022	indicatore 2022	indicatore 2021	indicatore 2020	Indicatore 2019
affari legali	istruire le pratiche legali	n. di ricorsi o citazioni ricevuti nell'anno avverso verbali della polizia municipale			1	1	0
affari legali	istruire le pratiche legali	n. di ricorsi o citazioni ricevuti nell'anno per risarcimento danni			3	0	2
affari legali	istruire le pratiche legali	n. di ricorsi o citazioni ricevuti nell'anno per motivi diversi (tributari)			2	0	3
affari legali	istruire le pratiche legali	deliberazioni di costituzione/non costituzione in giudizio			6	8	6
affari legali	istruire le pratiche legali	n. vertenze chiuse nell'anno			6	5	9
affari legali	istruire le pratiche legali	n. vertenze vinte			0	3	3

Unità operativa	Attività	Descrizione degli indicatori di attività	note anno 2022	indicatore 2022	indicatore 2021	indicatore 2020	Indicatore 2019
affari legali	istruire le pratiche legali	n. vertenze perse			1	1	0
affari legali	istruire le pratiche legali	n. vertenze transate			1	1	1
affari legali	istruire le pratiche legali	n. vertenze perente			2	0	1
affari legali	istruire le pratiche legali	n. vertenze chiuse per rinuncia			0	N.R.	N.R.
affari legali	istruire le pratiche legali	n. vertenze per le quali è venuta meno la materia del contendere			0	N.R.	N.R.
affari legali	istruire le pratiche legali	somma impegnata per incarichi a legale esterno			€ 52.741,68	€ 44.276,91	€ 50.839,23

Unità operativa	Attività	Descrizione degli indicatori di attività	note anno 2022	indicatore 2022	indicatore 2021	indicatore 2020	Indicatore 2019
affari legali	istruire le pratiche legali	somma liquidata per incarichi a legale esterno			€ 19.227,06	€ 70.745,51	€ 18.403,30
affari legali	istruire le pratiche legali	n. vertenze pendenti avanti la Corte dei Conti			0	0	0
affari legali	istruire le pratiche legali	entità del danno erariale per le vertenze pendenti avanti la Corte dei Conti			N.R.	N.R.	N.R.
affari legali	istruire le pratiche legali	fondo rischi legali			€ 34.180,17	€ 36.868,85	€ 36.868,85
affari legali	rendere pareri legali agli uffici	pareri richiesti			n.r.	1	4
affari legali	rendere pareri legali agli uffici	pareri resi			n.r.	1	4

Unità operativa	Attività	Descrizione degli indicatori di attività	note anno 2022	indicatore 2022	indicatore 2021	indicatore 2020	Indicatore 2019
affari legali	rendere pareri legali agli uffici	rapporto tra pareri chiesti e pareri resi			n.r.	1	1

CITTÀ DI SRIATE - Piano Esecutivo di Gestione 2022

Descrizione settore:	1 Simone Comi
----------------------	--------------------------------

Descrizione servizio:	Segreteria generale - gare e contratti
Responsabile:	Cristiana Valtulina
Codice responsabile:	102

FINALITA' DEL SERVIZIO

Supporto amministrativo agli organi politici, assistenza al Sindaco e agli Assessori dell'Ente nella realizzazione delle attività istituzionali. Predisposizione, controllo e pubblicazione delle deliberazioni, pubblicazione degli atti dirigenziali dell'Ente. Supporto al Segretario generale e alla Direzione generale. Gestione dei servizi assicurativi dell'Ente. Riordino e conservazione documentale. Servizio centralino. Indizione e svolgimento delle gare a evidenza pubblica per l'acquisizione di beni e servizi e redazione dei relativi contratti. Collaborazione con gli uffici nell'espletamento dei cottimi fiduciari. Redazione dei contratti in cui l'Ente è parte. Consulenza in materia contrattuale.

RISORSE UMANE	CAT.	PROFILO	TEMPO	TIPO CONTRATTO
---------------	------	---------	-------	----------------

Cristiana Valtulina	D3	istruttore direttivo	95%	indeterminato
Lucia Maffeis	C6	istruttore amministrativo	85%	indeterminato
Tiziana Lenzi	B5	collaboratore amministrativo	80%	indeterminato
Sabina Mandaletti	C2	istruttore amministrativo	70%	indeterminato
Dario Micallef	C1	istruttore amministrativo	100%	indeterminato
Ivan Daminelli	B1	centralinista	100%	indeterminato
Katty Clare Agueli	D1	istruttore direttivo	50%	indeterminato
Alessandra Mento	D1	istruttore direttivo	90%	indeterminato

RISORSE ASSEGNATE	STRUMENTI	2022	2021	2020	2019	2018
-------------------	-----------	------	------	------	------	------

	n. computer	11	11	9	9	7
	n. stampanti	4	4	4	4	3
	n. fax	1	1	1	1	

Unità operativa	Attività	Descrizione degli indicatori di attività	note anno 2022	Indicatore 2022	Indicatore 2021	Indicatore 2020	Indicatore 2019
segreteria	Predisporre gli atti inerenti l'attività della Giunta	N. sedute della Giunta comunale			49	49	45
segreteria	Predisporre gli atti inerenti l'attività della Giunta	N. Pratiche istruite per la Giunta comunale			259	245	216
segreteria	Predisporre gli atti inerenti l'attività della Giunta	N. deliberazioni di G.C. pubblicate			218	207	167
segreteria	Predisporre gli atti inerenti l'attività della Giunta	N. giorni medi lavorativi intercorrenti tra l'adozione dell'atto e la pubblicazione			5,5	5,2	5,67
segreteria	Preparare le sedute di Consiglio comunale	N. sedute del Consiglio comunale			8	7	9
segreteria	Preparare le sedute di Consiglio comunale	N. pratiche istruite per il Consiglio comunale			52	40	57

Unità operativa	Attività	Descrizione degli indicatori di attività	note anno 2022	Indicatore 2022	Indicatore 2021	Indicatore 2020	Indicatore 2019
segreteria	Preparare le sedute di Consiglio comunale	N. delibere del Consiglio comunale pubblicate			58	33	46
segreteria	Preparare le sedute di Consiglio comunale	N. mozioni presentate dai gruppi consiliari da sottoporre al Consiglio comunale			8	2	5
segreteria	Preparare le sedute di Consiglio comunale	N. interpellanze presentate dai gruppi consiliari da sottoporre al Consiglio			0	0	2
segreteria	Preparare le sedute di Consiglio comunale	N. interrogazioni presentate dai gruppi consiliari da sottoporre al Consiglio			1	2	3
segreteria	Preparare le sedute di Consiglio comunale	N. proposte di deliberazione respinte agli uffici o integrate per carenza di istruttoria.			0	0	0
segreteria	Preparare le sedute di Consiglio comunale	N. giorni medi intercorrenti tra l'adozione dell'atto e la pubblicazione			7,7	9,3	9,45

Unità operativa	Attività	Descrizione degli indicatori di attività	note anno 2022	Indicatore 2022	Indicatore 2021	Indicatore 2020	Indicatore 2019
segreteria	Convocare le sedute delle consulte comunali	N. convocazioni della consulta di Comonte			1	0	0
segreteria	Convocare le sedute delle consulte comunali	N. convocazioni della consulta di Cassinone			1	0	1
segreteria	Convocare le sedute delle consulte comunali	N. verbali registrati e pubblicati della consulta di Comonte			1	0	0
segreteria	Convocare le sedute delle consulte comunali	N. verbali registrati e pubblicati della Consulta di Cassinone			1	0	1
segreteria	supportare la direzione generale	N. comitati di direzione			36	39	35
segreteria	supportare la direzione generale	N. verbali di comitato			26	39	34

Unità operativa	Attività	Descrizione degli indicatori di attività	note anno 2022	Indicatore 2022	Indicatore 2021	Indicatore 2020	Indicatore 2019
segreteria	supportare la direzione generale	N. ore di assistenza alla direzione generale			301,5	289,75	250
segreteria	Registrare e Pubblicare le ordinanze	N. ordinanze assunte			144	100	147
segreteria	Registrare e Pubblicare le ordinanze	N. ordinanze pubblicate			139	76	122
segreteria	Predisporre, registrare e pubblicare i decreti del Sindaco	N. decreti pubblicati			20	20	19
segreteria	Pubblicare le determinazioni	N. determinazioni pubblicate			1195	1151	1132
segreteria	Pubblicare le determinazioni	N. giorni lavorativi medi intercorrenti tra l'apposizione del visto contabile e la pubblicazione delle determinazioni			0,08	0,01	0,01

Unità operativa	Attività	Descrizione degli indicatori di attività	note anno 2022	Indicatore 2022	Indicatore 2021	Indicatore 2020	Indicatore 2019
segreteria	Provvedere alla copertura assicurativa dell'Ente	N. polizze assicurative aperte			8	8	8
segreteria	Provvedere alla copertura assicurativa dell'Ente	Importo complessivo spesa assicurativa			€ 121.051,68	€ 129.678,79	€ 117.962,22
segreteria	Predisporre le pratiche per l'apertura dei sinistri assicurativi relativi alla copertura della Responsabilità Civile Terzi	N. nuovi sinistri segnalati all'assicuratore/broker nell'anno			16	20	36
segreteria	Predisporre le pratiche per l'apertura dei sinistri assicurativi relativi alla copertura della Responsabilità Civile Terzi	N. sinistri segnalati nell'anno all'assicuratore e ancora in definizione alla data considerata			7	18	32
segreteria	Predisporre le pratiche per l'apertura dei sinistri assicurativi relativi alla copertura della Responsabilità Civile Terzi	N. sinistri ancora in definizione dagli anni precedenti			42	30	15
segreteria	Predisporre le pratiche per l'apertura dei sinistri assicurativi relativi alla copertura della Responsabilità Civile Terzi	N. sinistri complessivamente in definizione alla data considerata			49	48	47

Unità operativa	Attività	Descrizione degli indicatori di attività	note anno 2022	Indicatore 2022	Indicatore 2021	Indicatore 2020	Indicatore 2019
segreteria	Predisporre le pratiche per l'apertura dei sinistri assicurativi relativi alla copertura della Responsabilità Civile Terzi	N. giorni lavorativi medi intercorrenti tra l'arrivo della richiesta in protocollo alla segnalazione alla compagnia			3,57	5,2	2,86
segreteria	Predisporre le pratiche per l'apertura dei sinistri assicurativi relativi alla copertura della Responsabilità Civile Terzi	Importo liquidato nell'anno dall'assicuratore ai danneggiati per riconoscimento di responsabilità dell'Ente			€ 9.678,50	€ 6.083,00	n.r.
segreteria	Predisporre le pratiche per l'apertura dei sinistri assicurativi relativi alla copertura Responsabilità Civile Auto per i veicoli dell'Ente	N. nuovi sinistri segnalati nell'anno al broker nell'anno			4	1	2
segreteria	Predisporre le pratiche per l'apertura dei sinistri assicurativi relativi alla copertura Responsabilità Civile Auto per i veicoli dell'Ente	N. sinistri segnalati all'assicuratore e chiusi			1	0	1
segreteria	Predisporre le pratiche per l'apertura dei sinistri assicurativi relativi alla copertura Responsabilità Civile Auto per i veicoli dell'Ente	N. sinistri in definizione dagli anni precedenti			1	1	0
segreteria	Predisporre le pratiche per l'apertura dei sinistri assicurativi relativi alla copertura Responsabilità Civile Auto per i veicoli dell'Ente	N. sinistri complessivamente in definizione alla data considerata			4	2	1

Unità operativa	Attività	Descrizione degli indicatori di attività	note anno 2022	Indicatore 2022	Indicatore 2021	Indicatore 2020	Indicatore 2019
segreteria	Predisporre le pratiche per l'apertura dei sinistri assicurativi relativi alla copertura Responsabilità Civile Auto per i veicoli dell'Ente	N. veicoli assicurati di proprietà dell'Ente			30	31	31
segreteria	Predisporre le pratiche per l'apertura dei sinistri assicurativi relativi alla copertura della responsabilità civile patrimoniale	N. nuovi sinistri/eventi segnalati all'assicuratore nell'anno			0	0	1
segreteria	Predisporre le pratiche per l'apertura dei sinistri assicurativi relativi alla copertura della responsabilità civile patrimoniale	N. eventi segnalati e chiusi			0	0	1
segreteria	Predisporre le pratiche per l'apertura dei sinistri assicurativi relativi alla copertura del rischio di danneggiamento al patrimonio comunale (All Risks)	N. sinistri complessivamente in definizione alla data considerata			9	7	4
segreteria	Predisporre le pratiche per l'apertura dei sinistri assicurativi relativi alla copertura del rischio di danneggiamento al patrimonio comunale (All Risks)	N. giorni medi intercorrenti tra l'arrivo della richiesta in protocollo alla segnalazione alla compagnia			1	3,66	1
segreteria	Predisporre le pratiche per l'apertura dei sinistri assicurativi relativi alla copertura del rischio di danneggiamento al patrimonio comunale (All Risks)	Importo liquidato dall'assicuratore nell'anno a favore dell'ente			€ 14.904,40	€ 4.855,00	€ 12.539,18

Unità operativa	Attività	Descrizione degli indicatori di attività	note anno 2022	Indicatore 2022	Indicatore 2021	Indicatore 2020	Indicatore 2019
segreteria	Predisporre le pratiche per l'apertura dei sinistri assicurativi relativi alla copertura del rischio di danneggiamento al patrimonio comunale (All Risks)	Danno effettivamente subito relativo ai sinistri liquidati			€ 16.137,80	€ 6.917,86	€ 961,40
segreteria	Predisporre le pratiche per l'apertura dei sinistri assicurativi relativi alla copertura del rischio di danneggiamento al patrimonio comunale (All Risks)	Costo a carico dell'ente: differenza tra danno subito e rimborso			€ 1.233,40	€ 2.062,86	-€ 11.577,78
segreteria	Predisporre le pratiche per l'apertura dei sinistri assicurativi relativi alla copertura del rischio di danneggiamento al patrimonio comunale (All Risks)	% di recupero del danno subito			92,35%	70,00%	103,40%
segreteria	Predisporre le pratiche per l'apertura dei sinistri assicurativi relativi alla polizza elettronica	N. sinistri complessivamente in definizione alla data considerata			2	1	0
segreteria	Predisporre le pratiche per l'apertura dei sinistri assicurativi relativi alla polizza elettronica	N. giorni medi intercorrenti tra l'arrivo della richiesta in protocollo alla segnalazione alla compagnia			0	4	0
segreteria	Predisporre le pratiche per l'apertura dei sinistri assicurativi relativi alla polizza elettronica	Importo liquidato dall'assicuratore nell'anno a favore dell'ente			€ 5.490,00	€ 0,00	€ 0,00

Unità operativa	Attività	Descrizione degli indicatori di attività	note anno 2022	Indicatore 2022	Indicatore 2021	Indicatore 2020	Indicatore 2019
segreteria	Predisporre le pratiche per l'apertura dei sinistri assicurativi relativi alla polizza elettronica	Danno effettivamente subito relativo ai sinistri liquidati			€ 9.503,00	€ 0,00	€ 0,00
segreteria	Predisporre le pratiche per l'apertura dei sinistri assicurativi relativi alla polizza elettronica	Costo a carico dell'ente: differenza tra danno subito e rimborso			€ 4.013,00	€ 0,00	€ 0,00
segreteria	Predisporre le pratiche per l'apertura dei sinistri assicurativi relativi alla polizza elettronica	% di recupero del danno subito			57,77%	0,00%	0,00%
segreteria	Predisporre le pratiche per l'apertura dei sinistri assicurativi relativi alla copertura del rischio di Incendio, Furto, Kasko dei veicoli dipendenti e amministratori	N. nuovi sinistri segnalati all'assicuratore nell'anno			4	0	2
segreteria	Predisporre le pratiche per l'apertura dei sinistri assicurativi relativi alla copertura del rischio di Incendio, Furto, Kasko dei veicoli dipendenti e amministratori	N. sinistri segnalati nell'anno all'assicuratore e ancora in definizione alla data considerata			3	1	2
segreteria	Predisporre le pratiche per l'apertura dei sinistri assicurativi relativi alla copertura del rischio di Incendio, Furto, Kasko dei veicoli dipendenti e amministratori	N. sinistri ancora in definizione dagli anni precedenti			1	1	1

Unità operativa	Attività	Descrizione degli indicatori di attività	note anno 2022	Indicatore 2022	Indicatore 2021	Indicatore 2020	Indicatore 2019
segreteria	Predisporre le pratiche per l'apertura dei sinistri assicurativi relativi alla copertura del rischio di Incendio, Furto, Kasko dei veicoli dipendenti e amministratori	N. sinistri complessivamente in definizione alla data considerata			4	2	3
segreteria	Predisporre le pratiche per l'apertura dei sinistri assicurativi relativi alla copertura del rischio di Incendio, Furto, Kasko dei veicoli dipendenti e amministratori	N. giorni lavorativi medi intercorrenti tra l'arrivo della richiesta in protocollo alla segnalazione alla compagnia			0	0	1
segreteria	Predisporre le pratiche per l'apertura dei sinistri assicurativi relativi alla copertura del rischio di Infortunio dipendenti e amministratori	N. nuovi sinistri segnalati all'assicuratore nell'anno			0	0	0
segreteria	Predisporre le pratiche per l'apertura dei sinistri assicurativi relativi alla copertura del rischio di Infortunio dipendenti e amministratori	N. nuovi sinistri segnalati nell'anno all'assicuratore e ancora in definizione alla data considerata			0	0	0
segreteria	Predisporre le pratiche per l'apertura dei sinistri assicurativi relativi alla copertura del rischio di Infortunio dipendenti e amministratori	N. sinistri in definizione dagli anni precedenti			1	1	1
segreteria	Predisporre le pratiche per l'apertura dei sinistri assicurativi relativi alla copertura del rischio di Infortunio dipendenti e amministratori	N. sinistri complessivamente in definizione alla data considerata			1	1	1

Unità operativa	Attività	Descrizione degli indicatori di attività	note anno 2022	Indicatore 2022	Indicatore 2021	Indicatore 2020	Indicatore 2019
segreteria	Predisporre le pratiche per l'apertura dei sinistri assicurativi relativi alla copertura del rischio di Infortunio dipendenti e amministratori	Importi liquidati dall'Assicuratore ai terzi danneggiati			€ 0,00	€ 0,00	€ 0,00
segreteria	Predisporre le pratiche per il recupero dei danneggiamenti subiti al patrimonio comunale da terzi noti (danni diretti)	N. nuovi procedimenti avviati nell'anno			4	4	9
segreteria	Predisporre le pratiche per il recupero dei danneggiamenti subiti al patrimonio comunale da terzi noti (danni diretti)	N. procedimenti avviati nell'anno e ancora in definizione alla data considerata			1	3	3
segreteria	Predisporre le pratiche per il recupero dei danneggiamenti subiti al patrimonio comunale da terzi noti (danni diretti)	N. procedimenti ancora in corso dagli anni precedenti alla data considerata			0	1	0
segreteria	Predisporre le pratiche per il recupero dei danneggiamenti subiti al patrimonio comunale da terzi noti (danni diretti)	N. procedimenti complessivamente in corso alla data considerata			1	4	3
segreteria	Predisporre le pratiche per il recupero dei danneggiamenti subiti al patrimonio comunale da terzi noti (danni diretti)	N. procedimenti complessivamente conclusi nell'anno			6	3	6

Unità operativa	Attività	Descrizione degli indicatori di attività	note anno 2022	Indicatore 2022	Indicatore 2021	Indicatore 2020	Indicatore 2019
segreteria	Predisporre le pratiche per il recupero dei danneggiamenti subiti al patrimonio comunale da terzi noti (danni diretti)	N. procedimenti conclusi con il recupero risarcimento danno subito			5	3	6
segreteria	Predisporre le pratiche per il recupero dei danneggiamenti subiti al patrimonio comunale da terzi noti (danni diretti)	Importo stimato del danno subito riferito ai sinistri per i quali si è ottenuto il risarcimento			€ 85.832,02	€ 155.070,10	€ 11.106,61
segreteria	Predisporre le pratiche per il recupero dei danneggiamenti subiti al patrimonio comunale da terzi noti (danni diretti)	Importo effettivo recuperato relativo ai sinistri conclusi nell'anno			€ 83.415,84	€ 71.369,08	€ 11.107,18
segreteria	Predisporre le pratiche relative alle vertenze assicurative	N. vertenze complessivamente in corso			4	7	9
segreteria	Predisporre le pratiche relative alle vertenze assicurative	N. nuove vertenze avviate nell'anno			2	0	2
segreteria	Predisporre le pratiche relative alle vertenze assicurative	N. deliberazioni di costituzione in giudizio			2	0	2

Unità operativa	Attività	Descrizione degli indicatori di attività	note anno 2022	Indicatore 2022	Indicatore 2021	Indicatore 2020	Indicatore 2019
segreteria	Predisporre le pratiche relative alle vertenze assicurative	N. vertenze chiuse nell'anno			2	2	1
segreteria	Predisporre le pratiche relative alle vertenze assicurative	N. vertenze chiuse nell'anno a favore dell'Ente			0	0	1
segreteria	Predisporre le pratiche relative alle vertenze assicurative	N. vertenze chiuse nell'anno a sfavore dell'Ente			2	2	0
segreteria	Predisporre le pratiche relative alle vertenze assicurative	Importi liquidati da terzi a seguito di sentenza favorevole all'Ente			€ 0,00	€ 0,00	€ 0,00
segreteria	Predisporre le pratiche relative alle vertenze assicurative	Importi liquidati dall'assicurazione ai terzi danneggiati a seguito di sentenza sfavorevole			€ 10.346,96	€ 11.723,12	€ 0,00
contratti	Espletare le procedure di gara per l'acquisizione di beni e servizi sino alla soglia di cui all'art. 35 del D.Lgs. 50/2016	N. capitolati esaminati nell'anno			9	14	12

Unità operativa	Attività	Descrizione degli indicatori di attività	note anno 2022	Indicatore 2022	Indicatore 2021	Indicatore 2020	Indicatore 2019
contratti	Espletare le procedure di gara per l'acquisizione di beni e servizi sino alla soglia di cui all'art. 35 del D.Lgs. 50/2019	N. procedure espletate nell'anno			6	6	12
contratti	Espletare le procedure di gara per l'acquisizione di beni e servizi sino alla soglia di cui all'art. 35 del D.Lgs. 50/2020	Importo complessivo a base d'asta relativo alle gare espletate			€ 508.277,62	€ 1.545.764,73	€ 2.867.088,86
contratti	Espletare le procedure di gara per l'acquisizione di beni e servizi sino alla soglia di cui all'art. 35 del D.Lgs. 50/2021	N. ricorsi			0	0	0
contratti	Espletare le procedure di gara per l'acquisizione di beni e servizi sino alla soglia di cui all'art. 35 del D.Lgs. 50/2022	N. sospensive ordinate a seguito di ricorso			0	0	0
contratti	Espletare le procedure di gara per l'acquisizione di beni e servizi sopra soglia UE	N. capitolati esaminati nell'anno			6	2	4
contratti	Espletare le procedure di gara per l'acquisizione di beni e servizi sopra soglia UE	N. capitolati esaminati nell'anno di cui per concessioni			2	0	1

Unità operativa	Attività	Descrizione degli indicatori di attività	note anno 2022	Indicatore 2022	Indicatore 2021	Indicatore 2020	Indicatore 2019
contratti	Espletare le procedure di gara per l'acquisizione di beni e servizi sopra soglia UE	N. procedure espletate nell'anno			6 (di cui 1 espletata da CUC)	2	3
contratti	Espletare le procedure di gara per l'acquisizione di beni e servizi sopra soglia UE	N. procedure espletate nell'anno di cui per concessioni			1	0	1
contratti	Espletare le procedure di gara per l'acquisizione di beni e servizi sopra soglia UE	Importo complessivo a base d'asta relativo alle gare espletate			€ 23.121.721,14	€ 5.064.900,00	€ 3.373.450,96
contratti	Espletare le procedure di gara per l'acquisizione di beni e servizi sopra soglia UE	Importo complessivo a base d'asta relativo alle gare espletate, di cui per concessioni			€ 335.000,00	€ 0,00	€ 12.805.000,00
contratti	Espletare le procedure di gara per l'acquisizione di beni e servizi sopra soglia UE	N. ricorsi			0	0	0
contratti	Espletare le procedure di gara per l'acquisizione di beni e servizi sopra soglia UE	N. sospensive ordinate a seguito di ricorso			0	0	0

Unità operativa	Attività	Descrizione degli indicatori di attività	note anno 2022	Indicatore 2022	Indicatore 2021	Indicatore 2020	Indicatore 2019
contratti	Effettuare le procedure per le alienazioni immobiliari	N. incanti banditi nell'anno			0	0	0
contratti	Effettuare le procedure per le alienazioni immobiliari	gg medi di calendario dal deposito perizia e documentazione alla predisposizione della determinazione a contrattare			0	0	0
contratti	Effettuare le procedure per le alienazioni immobiliari	Importo complessivo avvisi di alienazione			€ 0,00	€ 0,00	€ 0,00
contratti	Effettuare le procedure per le alienazioni immobiliari	N. ricorsi			0	0	0
contratti	Effettuare le procedure per le alienazioni immobiliari	N. sospensive ordinate a seguito di ricorso			0	0	0
contratti	Effettuare le procedure per le alienazioni immobiliari	Spese di pubblicazione degli avvisi			€ 0,00	€ 0,00	€ 0,00

Unità operativa	Attività	Descrizione degli indicatori di attività	note anno 2022	Indicatore 2022	Indicatore 2021	Indicatore 2020	Indicatore 2019
contratti	Redigere i contratti relativi alla trasformazione del diritto di superficie in proprietà	N. contratti redatti			5	8	11
contratti	Redigere i contratti relativi alla trasformazione del diritto di superficie in proprietà	N. contratti rogati			5	8	11
contratti	Redigere i contratti	N. contratti d'appalto/concessione: rinnovi e ripetizioni di servizi analoghi			1	8	3
contratti	Redigere i contratti	N. contratti d'appalto/concessione			17	15	15
contratti	Redigere i contratti	N. contratti di costituzione di servitù/enfiteusi			0	0	0
contratti	Redigere i contratti	N. contratti di acquisizione area			0	0	1

Unità operativa	Attività	Descrizione degli indicatori di attività	note anno 2022	Indicatore 2022	Indicatore 2021	Indicatore 2020	Indicatore 2019
contratti	Redigere i contratti	N. contratti di cessione di area			0	0	1
contratti	Redigere i contratti	N. contratti di concessione di area			3	12	1
contratti	Redigere i contratti	N. contratti vari anche mediante scrittura privata			1	0	0
contratti	Redigere i contratti	N. convenzioni			2	1	0
contratti	Redigere i contratti	Diritti di segreteria introitati nell'anno			€ 35.393,53	€ 9.491,85	€ 44.781,01
contratti	Redigere i contratti di locazione	N. contratti di locazione ERP redatti			2	6	2

Unità operativa	Attività	Descrizione degli indicatori di attività	note anno 2022	Indicatore 2022	Indicatore 2021	Indicatore 2020	Indicatore 2019
contratti	Redigere i contratti di locazione	N. contratti di locazione diversi dall'ERP			0	6	2
contratti	Rinnovi contratti di locazione erp e non erp	N. rinnovi effettuati			28	15	6
contratti	Registrazione dei contratti/atti diversi	N. registrazioni effettuate			23	44	40
contratti	Trascrizione dei contratti/atti diversi	N. trascrizioni effettuate			6	2	15
contratti	Attività di consulenza in materia contrattuale	N. consulti resi			80	55	30
contratti	Attività di consulenza in materia contrattuale	N. ore di assistenza agli uffici per consulenza in materia contrattuale			250	208	150

Unità operativa	Attività	Descrizione degli indicatori di attività	note anno 2022	Indicatore 2022	Indicatore 2021	Indicatore 2020	Indicatore 2019
segreteria direzionale	Gestione calendari appuntamenti sindaco e assessori	n. appuntamenti			33	102	
segreteria direzionale	Gestione contributi associazioni	n. contributi			456	7	
segreteria direzionale	Gestione contributi associazioni	importo contributi erogati			€ 17.551,00	€ 4.400,00	
segreteria direzionale	Gestione patrocini	n. pratiche ricevute (indipendentemente dall'ufficio di competenza)			34	14	
segreteria direzionale	Gestione patrocini	n. patrocini diretti			19	4	
segreteria direzionale	Comunicazioni istituzionali	n. comunicazioni			116	324	

Unità operativa	Attività	Descrizione degli indicatori di attività	note anno 2022	Indicatore 2022	Indicatore 2021	Indicatore 2020	Indicatore 2019
segreteria direzionale	Rassegna stampa	n. articoli collezionati			114	141	
segreteria direzionale	Attività istituzionali	n. inaugurazioni, eventi, commemorazioni			5	2	
segreteria direzionale	Albo associazioni	n. richieste d'iscrizione			4	3	
segreteria direzionale	Albo associazioni	n. pratiche istruite			3	3	
segreteria direzionale	Centralino	n. telefonate gestite			9284	6765	
segreteria direzionale	Centralino	n. aggiornamenti della banca dati dei contatti utili			242	113	

CITTÀ DI SRIATE - Piano Esecutivo di Gestione 2022

Descrizione settore:	1 Simone Comi
----------------------	--------------------------------

Descrizione servizio:	Polizia Locale e Giudiziaria
Responsabile:	Simone Comi
Codice responsabile:	111

FINALITA' DEL SERVIZIO

Garantire, in coordinamento con le altre forze di Polizia, il presidio del territorio e la sicurezza urbana, assicurando l'adempimento della norma e della legalità attraverso il rispetto delle regole della convivenza civile, per la vivibilità del territorio, il miglioramento della qualità dell'ambiente, la diminuzione dei costi sociali ed economici dovuti a problemi della mobilità, incrementando la presenza sul territorio, la fluidità della circolazione, il miglioramento della percezione di sicurezza e la riduzione delle soglie di allarme sociale.

RISORSE UMANE	CAT.	PROFILO	TEMPO	TIPO CONTRATTO
Sonia Mangili	D3	istruttore direttivo P.L.	50%	indeterminato
Vitti Rosella	C5	istruttore P.L.	100%	indeterminato
Bellanca Gianfranco	C3	istruttore P.L.	100%	indeterminato
Bagini Cristian	C4	istruttore P.L.	100%	indeterminato
Giusy Marzullo	C1	istruttore P.L.	100%	indeterminato
Novali Giovanni	C3	istruttore P.L.	100%	indeterminato
Paolo Redolfi	D1	istruttore direttivo P.L.	100%	indeterminato
Vicino Giuseppe	C2	istruttore P.L.	100%	indeterminato
Enfissi Marco	C4	istruttore P.L.	100%	indeterminato
Novali Consuelo	C4	istruttore P.L.	83%	indeterminato
Magro Patrizia	C2	istruttore P.L.	40%	indeterminato
Lizzola Mirko	D1	istruttore direttivo P.L.	95%	indeterminato
Locati Maria Rosa	C4	istruttore P.L.	80%	indeterminato
Finassi Mario	C1	istruttore P.L.	100%	indeterminato
Rotatinti Selene	C1	istruttore P.L.	100%	indeterminato
Ventramini Carolina	C1	istruttore P.L.	100%	indeterminato
Fastolini Alessio	C1	istruttore P.L.	100%	dal 01/04/2022

RISORSE ASSEGNATE	STRUMENTI	2022	2021	2020	2019	2018
	n. computer	10	10	10	10	10
	n. stampanti	9	9	9	9	9
	n. scanner	3	3	3	3	3
	n. applicativi	1	1	1	1	1
	n. veicoli	8	8	8	8	8
	n. macchine fotografiche	5	5	5	5	5
	n. etilometri/pre test	5	5	5	5	5
	n. strumenti ril. velocità	2	2	2	2	2
	n. impianto radio	1	1	1	1	1

Unità operativa	Attività	Descrizione degli indicatori di attività	note anno 2022	Indicatore 2022	Indicatore 2021	Indicatore 2020	Indicatore 2019
polizia Locale	Aumentare gli interventi per l'educazione stradale nelle scuole	n. ore educazione stradale scuole primarie			0	14	104
polizia Locale	Aumentare gli interventi per l'educazione stradale nelle scuole	n. alunni coinvolti			0	114	555
polizia Locale	Aumentare gli interventi per l'educazione stradale nelle scuole	n. classi coinvolte scuole primarie			0	5	26
polizia Locale	Controllare i flussi migratori	n. accertamenti anagrafici richiesti			1435	730	813
polizia Locale	Controllare i flussi migratori	n. accertamenti anagrafici eseguiti			1435	730	813
polizia Locale	Controllare i flussi migratori	n. atti cessioni fabbricati/ospitalità verificati			648	7.597	623

Unità operativa	Attività	Descrizione degli indicatori di attività	note anno 2022	Indicatore 2022	Indicatore 2021	Indicatore 2020	Indicatore 2019
polizia Locale	Controllare i flussi migratori	n. atti cessioni fabbricati/ospitalità trasmessi via e-mail	Dal 01/01/2021 la trasmissione viene effettuata dallo sportello al cittadino		0	7.597	623
polizia Locale	Controllare i flussi migratori	n. controlli anagrafici persone straniere eseguiti			480	622	737
polizia Locale	Controllare i flussi migratori	n. controlli anagrafici cittadini comunitari eseguiti			710	108	n.d.
polizia Locale	Controllare i flussi migratori	n. accertamenti tributari eseguiti			40	27	101
polizia Locale	Controllare i flussi migratori	n. accertamenti delegati enti esterni (Inps, Questura, Aler...)			604	78	26
polizia Locale	Presidiare e controllare il territorio	n. verbali violazioni al Codice della Strada			4.289	4.050	7089

Unità operativa	Attività	Descrizione degli indicatori di attività	note anno 2022	Indicatore 2022	Indicatore 2021	Indicatore 2020	Indicatore 2019
polizia Locale	Presidiare e controllare il territorio	n. verbali velocità superiori ai limiti			639	886	1123
polizia Locale	Presidiare e controllare il territorio	n. verbali mancato rispetto del semaforo rosso			182	72	302
polizia Locale	Presidiare e controllare il territorio	n. verbali sosta regolamentata a tempo o pagamento			692	682	127
polizia Locale	Presidiare e controllare il territorio	n. verbali sosta sul marciapiede			84	44	108
polizia Locale	Presidiare e controllare il territorio	n. verbali sosta in spazi riservati ai diversamenti abili			92	58	79
polizia Locale	Presidiare e controllare il territorio	n. verbali divieto di sosta imposto da segnaletica verticale			900	839	262

Unità operativa	Attività	Descrizione degli indicatori di attività	note anno 2022	Indicatore 2022	Indicatore 2021	Indicatore 2020	Indicatore 2019
polizia Locale	Presidiare e controllare il territorio	n. verbali mancata comunicazione dati conducente			215	358	261
polizia Locale	Presidiare e controllare il territorio	n. verbali uso di cellulare senza viva voce o auricolare			67	50	81
polizia Locale	Presidiare e controllare il territorio	n. verbali velocità pericolosa			61	42	51
polizia Locale	Presidiare e controllare il territorio	n. verbali mancata revisione veicolo			51	30	119
polizia Locale	Presidiare e controllare il territorio	n. verbali mancato uso cinture di sicurezza			46	19	45
polizia Locale	Presidiare e controllare il territorio	n. verbali mancata copertura assicurativa			30	29	37

Unità operativa	Attività	Descrizione degli indicatori di attività	note anno 2022	Indicatore 2022	Indicatore 2021	Indicatore 2020	Indicatore 2019
polizia Locale	Presidiare e controllare il territorio	n. violazioni art. 186 C.d.S.			6	5	11
polizia Locale	Presidiare e controllare il territorio	n. servizi accertamento velocità con strumentazione specifica			23	23	27
polizia Locale	Presidiare e controllare il territorio	n. punti decurtati			4.738	4.651	6696
polizia Locale	Presidiare e controllare il territorio	n. veicoli sottoposti a fermo amministrativo			12	6	18
polizia Locale	Presidiare e controllare il territorio	n. veicoli sottoposti sequestro			29	34	37
polizia Locale	Presidiare e controllare il territorio	n.verbali contestati direttamente			782	378	854

Unità operativa	Attività	Descrizione degli indicatori di attività	note anno 2022	Indicatore 2022	Indicatore 2021	Indicatore 2020	Indicatore 2019
polizia Locale	Presidiare e controllare il territorio	n. verbali pagati			3.187	3.255	4611
polizia Locale	Presidiare e controllare il territorio	n. verbali a ruolo annuo			536		652
polizia Locale	Presidiare e controllare il territorio	n. ricorsi presentati sanzioni al C.d.S. al Giudice di Pace			5	1	0
polizia Locale	Presidiare e controllare il territorio	n. ricorsi presentati sanzioni al C.d.S. al Prefetto			4	4	7
polizia Locale	Presidiare e controllare il territorio	n. incidenti rilevati			91	61	100
polizia Locale	Presidiare e controllare il territorio	n. incidenti rilevati con solo danni			39	30	33

Unità operativa	Attività	Descrizione degli indicatori di attività	note anno 2022	Indicatore 2022	Indicatore 2021	Indicatore 2020	Indicatore 2019
polizia Locale	Presidiare e controllare il territorio	n. incidenti rilevati con feriti			51	29	67
polizia Locale	Presidiare e controllare il territorio	n. incidenti con prognosi riservata			1	4	0
polizia Locale	Presidiare e controllare il territorio	n. incidenti rilevati con esito mortale			0	1	0
polizia Locale	Presidiare e controllare il territorio	n. feriti			64	42	71
polizia Locale	Presidiare e controllare il territorio	n. verbali contestati a seguito rilievo incidenti			72	69	82
polizia Locale	Presidiare e controllare il territorio	n. segnalazioni patente UTG - Prefettura			7	6	281

Unità operativa	Attività	Descrizione degli indicatori di attività	note anno 2022	Indicatore 2022	Indicatore 2021	Indicatore 2020	Indicatore 2019
polizia Locale	Presidiare e controllare il territorio	n. segnalazioni DTTSIS			10	32	0
polizia Locale	Presidiare e controllare il territorio	n. violazioni penali segnalate A.G.			58	111	83
polizia Locale	Presidiare e controllare il territorio	n. deleghe di Polizia Giudiziaria eseguite			44	73	541
polizia Locale	Presidiare e controllare il territorio	n. persone segnalate all'A.G.			57	93	89
polizia Locale	Regolamentare la circolazione stradale	n. ordinanze regolamentazione viabilità temporanee adottate			119	49	89
polizia Locale	Regolamentare la circolazione stradale	n. ordinanze regolamentazione viabilità adottate			12	9	18

Unità operativa	Attività	Descrizione degli indicatori di attività	note anno 2022	Indicatore 2022	Indicatore 2021	Indicatore 2020	Indicatore 2019
polizia Locale	Rispondere alle istanze dei cittadini	n. permessi trasporti eccezionali rilasciati			106	116	114
polizia Locale	Rispondere alle istanze dei cittadini	n. permessi occupazione suolo esitate			108	86	114
polizia Locale	Rispondere alle istanze dei cittadini	n. permessi passo carrale rilasciati			10	9	15

CITTÀ DI SERIATE - Piano Esecutivo di Gestione 2022

Descrizione settore:	1 Simone Comi
----------------------	--------------------------------

Descrizione servizio:	Polizia amministrativa
Responsabile:	Simone Comi
Codice responsabile:	111

FINALITA' DEL SERVIZIO

Il Servizio polizia amministrativa, svolge attività di controllo e prevenzione, delle attività di commercio in sede fissa e su area pubblica, delle strutture ricettive e di somministrazione di alimenti e bevande, delle attività artigiano alimentariste, delle attività di servizio alla persona, e di quanto disciplinato dal Regolamento di Polizia urbana con conseguente verbalizzazione nel caso di accertamento di violazioni amministrative e di denuncia all'Autorità Giudiziaria nel caso di accertamento di violazioni penali. Effettua la vigilanza sulle scia, sulle autorizzazioni, sulle concessioni rilasciate dallo Sportello Unico Attività produttive. Verifica le segnalazioni e gli esposti inoltrati dai cittadini consumatori e vigila sul controllo delle norme poste a tutela del consumatore, in materia di trasparenza dei prezzi e qualità dei prodotti, compreso il contrasto alla contraffazione e a ogni forma di commercio abusivo o illegale nonché nel controllo delle norme contro il fenomeno della ludopatia.

RISORSE UMANE	CAT.	PROFILO	TEMPO	TIPO CONTRATTO
---------------	------	---------	-------	----------------

Mangili Sonia	D3	istruttore direttivo P.L.	50%	indeterminato
Magro Patrizia	C2	istruttore P.L.	40%	indeterminato
Personale della Polizia Locale di volta in volta delegato				

RISORSE ASSEGNATE	STRUMENTI	2022	2021	2020	2019	2018
-------------------	-----------	------	------	------	------	------

n. computer	3	3	3	3	2
n. stampanti	1	1	1	1	1
n. scanner	1	1	1	1	1
n. applicativi	5	5	5	5	3
n. macchine fotografiche	1	1	1		

Unità operativa	Attività	Descrizione degli indicatori di attività	note anno 2022	Indicatore 2022	Indicatore 2021	Indicatore 2020	Indicatore 2019
polizia amministrativa	Controllare le attività commerciali	n. scia trasmesse da suap verificate			100	93	84
polizia amministrativa	Controllare le attività commerciali	n. ispezioni eseguite presso esercizi di vicinato			62	21	106
polizia amministrativa	Controllare le attività commerciali	n. ispezioni eseguite presso pubblici esercizi			40	56	85
polizia amministrativa	Controllare le attività commerciali	n. ispezioni eseguite presso attività di servizi alla persona			11	12	20
polizia amministrativa	Controllare le attività commerciali	n. ispezioni eseguite presso attività di commercio su aree pubbliche			12	89	109
polizia amministrativa	Controllare le attività commerciali	n. ispezioni eseguite congiuntamente con altre forze dell'ordine			1	0	8

Unità operativa	Attività	Descrizione degli indicatori di attività	note anno 2022	Indicatore 2022	Indicatore 2021	Indicatore 2020	Indicatore 2019
polizia amministrativa	Controllare le attività commerciali	n. totali ispezioni			126	89	320
polizia amministrativa	Controllare le attività commerciali	n. servizi di controllo degli operatori spuntisti su area pubblica di mercati comunali del lunedì e del venerdì			104	89*	106
polizia amministrativa	Controllare le attività commerciali	n. verbali regolamenti comunali			24	52	70
polizia amministrativa	Controllare le attività commerciali	n. verbali normativa commerciale			4	4	23
polizia amministrativa	Controllare le attività commerciali	n. totale verbali polizia amministrativa	di cui 53 covid		81	281 di cui 225 Covid	93
polizia amministrativa	Controllare le attività commerciali	n. ricorsi verbali polizia amministrativa			4	23	4

Unità operativa	Attività	Descrizione degli indicatori di attività	note anno 2022	Indicatore 2022	Indicatore 2021	Indicatore 2020	Indicatore 2019
polizia amministrativa	Controllare le attività commerciali	n. verbali pagati polizia amministrativa			26	114	16
polizia amministrativa	Controllare le attività commerciali	n. ordinanze ingiunzioni			38	61	60

CITTÀ DI SERIATE - Piano Esecutivo di Gestione 2022

Descrizione settore:	1 Simone Comi
----------------------	--------------------------------

Descrizione servizio:	Ufficio stranieri
Responsabile:	Simone Comi
Codice responsabile:	111

FINALITA' DEL SERVIZIO

L'ufficio è stato istituito nel 2005 come sperimentazione di sportello decentrato della Prefettura per assistere gli stranieri nelle pratiche di ricongiungimento familiare. Negli anni ha esteso i servizi di assistenza agli stranieri per altre tipologie di pratiche

RISORSE UMANE	CAT.	PROFILO	TEMPO	TIPO CONTRATTO
---------------	------	---------	-------	----------------

Emanuela Montecroce	C1	istruttore amministrativo	100%	indeterminato
---------------------	----	---------------------------	------	---------------

RISORSE ASSEGNATE	STRUMENTI	2022	2021	2020	2019	2018
-------------------	-----------	------	------	------	------	------

	n. computer	3	3	3	1	1
	n. stampanti	2	2	2	1	1

Unità operativa	Attività	Descrizione degli indicatori di attività	note anno 2022	Indicatore 2022	Indicatore 2021	Indicatore 2020	Indicatore 2019
ufficio stranieri	dati di contesto	popolazione residente			25154	25183	25314
ufficio stranieri	dati di contesto	popolazione straniera			3422	3398	3402
ufficio stranieri	dati di contesto	percentuale di popolazione straniera sul totale			13,60%	13,49%	13,43%
ufficio stranieri	Pratiche di ricongiungimento familiare	n. utenti stranieri assistiti			67	20	10
ufficio stranieri	Pratiche di ricongiungimento familiare	n. domande pervenute			7	6	10
ufficio stranieri	Pratiche di ricongiungimento familiare	n. pratiche predisposte			5	6	10

Unità operativa	Attività	Descrizione degli indicatori di attività	note anno 2022	Indicatore 2022	Indicatore 2021	Indicatore 2020	Indicatore 2019
ufficio stranieri	Pratiche di ricongiungimento familiare	n. richieste di pratiche respinte/ritirate			2	1	2
ufficio stranieri	Istanze permesso di soggiorno	n. utenti stranieri assistiti			125	200	160
ufficio stranieri	Istanze di permesso di soggiorno	n. domande pervenute			65	78	153
ufficio stranieri	Predisporre le pratiche di permesso di soggiorno	n.pratiche predisposte			65	78	153
ufficio stranieri	Predisporre le pratiche di permesso di soggiorno	n. richieste di pratiche respinte			0	0	0
ufficio stranieri	Richieste di informazioni pds CE lunga durata	n. utenti stranieri assistiti			126	400	80

Unità operativa	Attività	Descrizione degli indicatori di attività	note anno 2022	Indicatore 2022	Indicatore 2021	Indicatore 2020	Indicatore 2019
ufficio stranieri	Istanze le pratiche di pds CE lunga durata	n. domande pervenute			88	92	60
ufficio stranieri	Istanze di pds CE lunga durata	n. pratiche predisposte			88	92	60
ufficio stranieri	Correlati all'istanza di pds Ce lunga durata	n.richieste test italiano			11	8	35
ufficio stranieri	Istanze di pds CE lunga durata	n. richieste di pratiche respinte			0	1	0
ufficio stranieri	Predisporre le pratiche di idoneità alloggiativa	n. utenti stranieri assistiti			167	300	67
ufficio stranieri	Predisporre le pratiche di idoneità alloggiativa	n. domande pervenute			118	61	67

Unità operativa	Attività	Descrizione degli indicatori di attività	note anno 2022	Indicatore 2022	Indicatore 2021	Indicatore 2020	Indicatore 2019
ufficio stranieri	Predisporre le pratiche di idoneità alloggiativa	n. pratiche predisposte			83	61	67
ufficio stranieri	Predisporre istanze per visto per l'Italia -turismo-studio formazione	n.utenti stranieri assistiti			13	10	30
ufficio stranieri	Predisporre istanze per visto per l'Italia -turismo-studio formazione	n.domande pervenute			13	5	15
ufficio stranieri	Predisporre le pratiche di dichiarazione di ospitalità	n. utenti stranieri /italiani			21	32	25
ufficio stranieri	Predisporre le pratiche di dichiarazione di ospitalità	n. utenti italiani			21	5	2
ufficio stranieri	informazioni e modulistica sanatoria 2020	n. richieste pervenute			40	60	27

Unità operativa	Attività	Descrizione degli indicatori di attività	note anno 2022	Indicatore 2022	Indicatore 2021	Indicatore 2020	Indicatore 2019
ufficio stranieri	Predisporre le pratiche di sanatoria	n. pratiche predisposte 2 e 3 fase			40	45	27
ufficio stranieri	Fornire informazioni e modulistica procedure diverse	n. cittadini italiani			377	30	115
ufficio stranieri	Fornire informazioni e modulistica procedure diverse	n. imprese			5	2	2
ufficio stranieri	Fornire informazioni e modulistica procedure diverse	n. stranieri			129	199	980
ufficio stranieri	Fornire informazioni e modulistica	n. ore di apertura sportello			916	1028	917
ufficio stranieri	Corso di alfabetizzazione italiano -iscrizioni	n.utenti stranieri			95	50	0

Unità operativa	Attività	Descrizione degli indicatori di attività	note anno 2022	Indicatore 2022	Indicatore 2021	Indicatore 2020	Indicatore 2019
ufficio stranieri	Corso di alfabetizzazione italiano -frequenza	n. utenti stranieri			95	15	0
ufficio stranieri	informazioni nulla osta flussi d'ingresso in Italia	n.datori di lavoro italiani			10	0	0
ufficio stranieri	istanze nulla osta flussi d'ingresso in Italia	n. domande pervenute			0	0	1
ufficio stranieri	istanza nulla osta flussi d'ingresso in Italia	n. pratiche predisposte			0	0	1
ufficio stranieri	istanza nulla osta flussi d'ingresso in Italia	n. pratiche respinte			0	0	0
ufficio stranieri	informazioni /modulistica pratiche di cittadinanza italiana	n. utenti assistiti			92	30	10

Unità operativa	Attività	Descrizione degli indicatori di attività	note anno 2022	Indicatore 2022	Indicatore 2021	Indicatore 2020	Indicatore 2019
ufficio stranieri	informazioni richiesta stato di avanzamento pratiche di cittadinanza italiana	n. utenti assistiti			25	20	5
ufficio stranieri	assistenza a pratiche di richiesta di cittadinanza italiana	n. pratiche predisposte			16	0	5
ufficio stranieri	Aggiornamento Elenchi per rinnovo permessi di soggiorno scaduti anno 2020	n. utenti contattati			200	75	402
ufficio stranieri	Aggiornamento Elenchi per rinnovo Permessi di soggiorno lungo soggiornanti scaduti anno 2020	n. utenti assistiti			150	75	160
ufficio stranieri	Aggiornamento Elenchi per aggiornamento Titoli di soggiorno 14enni	n. utenti assistiti			35	35	29
ufficio stranieri	tirocinio Unibg	n. domande pervenute			20	25	0

Unità operativa	Attività	Descrizione degli indicatori di attività	note anno 2022	Indicatore 2022	Indicatore 2021	Indicatore 2020	Indicatore 2019
ufficio stranieri	tirocinio Unibg	n. tirocinanti addestrati			15	13	0
ufficio stranieri	tirocinio Unibg	n.ore di tirocinio effettuate			2340		

CITTÀ DI SERIATE - Piano Esecutivo di Gestione 2022

Descrizione settore:	1 Simone Comi
----------------------	--------------------------------

Descrizione servizio:	Protezione Civile
Responsabile:	Simone Comi
Codice responsabile:	112

FINALITA' DEL SERVIZIO

Il Servizio esercita funzioni finalizzate a tutelare l'integrità della vita umana, salvaguardare la pubblica incolumità, i beni, gli insediamenti e l'ambiente dai danni derivanti dalle calamità naturali o antropiche.

RISORSE UMANE	CAT.	PROFILO	TEMPO	TIPO CONTRATTO
---------------	------	---------	-------	----------------

Lizzola Mirko	D1	Istruttore direttivo P.L.	5%	indeterminato
36 volontari del Gruppo Comunale di P.C.			5000 h/anno	

RISORSE ASSEGNATE	STRUMENTI	2022	2021	2020	2019	2018
-------------------	-----------	------	------	------	------	------

n. computer	3	3	3	5	5
n. stampanti/scanner	3	3	3	4	4
n. veicoli	10	10	10	9	9
n. motogeneratore	1	1	1	1	1
n. app. telefonici	9	9	9	9	9
n. utensili da lavoro	25	25	25	25	25
n. strumenti per liquidi	6	6	6	6	6
n. gazebo	1	1	1	1	1
n. radiotrasmittenti	19	19	19	19	19
n. materiale da campo	11	11	11	11	11
n. alimentatore switching	1	1	1	1	1
n. macchina ozono	1	1			
n. cippatrice	1	1			
n. altoparlanti	1	1			

Unità operativa	Attività	Descrizione degli indicatori di attività	note anno 2022	Indicatore 2022	Indicatore 2021	Indicatore 2020	Indicatore 2019
protezione civile	Fronteggiare le emergenze mediante attività di soccorso alla popolazione e di riduzione di danni al contesto sociale	Ore di servizio prestate dai Volontari			5356,7	6290,5	5216
protezione civile	Fronteggiare le emergenze mediante attività di soccorso alla popolazione e di riduzione di danni al contesto sociale	Missioni extra-territoriali svolte			166	17	4
protezione civile	Prevedere i rischi territoriali, intesi come calamità naturali e incidenti di natura antropica diversa	Procedure di riferimento redatte (anche in collaborazione con funzioni esperte) relativamente ai rischi territoriali individuati			0	0	0
protezione civile	Prevedere i rischi territoriali, intesi come calamità naturali e incidenti di natura antropica diversa	Esercitazioni e simulazioni organizzate per la popolazione			1	1	1
protezione civile	Prevedere i rischi territoriali, intesi come calamità naturali e incidenti di natura antropica diversa	tempo dedicato all'aggiornamento del piano (ore)			0	0	0
protezione civile	Prevedere i rischi territoriali, intesi come calamità naturali e incidenti di natura antropica diversa	attivazione delle fasi di pre-allerta, allerta, allarme emanate			36	24	0

Unità operativa	Attività	Descrizione degli indicatori di attività	note anno 2022	Indicatore 2022	Indicatore 2021	Indicatore 2020	Indicatore 2019
protezione civile	Prevedere i rischi territoriali, intesi come calamità naturali e incidenti di natura antropica diversa	revoche delle fasi di pre-allerta, allerta, allarme emanate			36	24	0
protezione civile	Prevedere i rischi territoriali, intesi come calamità naturali e incidenti di natura antropica diversa	tempo dedicato alle fasi di pre-allerta, allerta, allarme (comprese revoche) (ore)			0	100	0
protezione civile	Prevedere i rischi territoriali, intesi come calamità naturali e incidenti di natura antropica diversa con l'aggiornamento del piano di P.C	Strumenti di pianificazione di protezione civile redatti (PEC o Piano di emergenza comunale)			0	0	0
protezione civile	Prevedere i rischi territoriali, intesi come calamità naturali e incidenti di natura antropica diversa con l'aggiornamento del piano di P.C	Costi sostenuti per redazione e aggiornamento PEC			€ 0,00	€ 0,00	€ 0,00
protezione civile	Prevedere i rischi territoriali, intesi come calamità naturali e incidenti di natura antropica diversa con l'aggiornamento del piano di P.C	Rischi territoriali previsti nel PEC			0	0	7
protezione civile	Prevenire i rischi e ridurre la probabilità che un dato evento (naturale e antropico) si verifichi, in determinati periodi e circostanze, con conseguenze negative	Associazioni di Volontariato con cui è in corso una Convenzione in materia di Protezione Civile			7	4	4

Unità operativa	Attività	Descrizione degli indicatori di attività	note anno 2022	Indicatore 2022	Indicatore 2021	Indicatore 2020	Indicatore 2019
protezione civile	Prevenire i rischi e ridurre la probabilità che un dato evento (naturale e antropico) si verifichi, in determinati periodi e circostanze, con conseguenze negative	attivazione delle fasi di emergenza emanate			4	1	1
protezione civile	Prevenire i rischi e ridurre la probabilità che un dato evento (naturale e antropico) si verifichi, in determinati periodi e circostanze, con conseguenze negative	revoche delle fasi di emergenza emanate			0	0	1
protezione civile	Prevenire i rischi e ridurre la probabilità che un dato evento (naturale e antropico) si verifichi, in determinati periodi e circostanze, con conseguenze negative	interventi in emergenza effettuati sul territorio comunale			74	400	0
protezione civile	Prevenire i rischi e ridurre la probabilità che un dato evento (naturale e antropico) si verifichi, in determinati periodi e circostanze, con conseguenze negative	Volontari aderenti al Gruppo Comunale di Protezione Civile della Città di Seriate istituito con DCC n del			38	36	34
protezione civile	Prevenire i rischi e ridurre la probabilità che un dato evento (naturale e antropico) si verifichi, in determinati periodi e circostanze, con conseguenze negative	Domande pervenute di adesione al Gruppo Comunale			4	2	1
protezione civile	Prevenire i rischi e ridurre la probabilità che un dato evento (naturale e antropico) si verifichi, in determinati periodi e circostanze, con conseguenze negative	Nuovi Volontari inseriti nel Gruppo Comunale dopo verifica requisiti			4	2	1

Unità operativa	Attività	Descrizione degli indicatori di attività	note anno 2022	Indicatore 2022	Indicatore 2021	Indicatore 2020	Indicatore 2019
protezione civile	Prevenire i rischi e ridurre la probabilità che un dato evento (naturale e antropico) si verifichi, in determinati periodi e circostanze, con conseguenze negative	Volontari dimessi (o deceduti) dal Gruppo Comunale			2	1	1
protezione civile	Prevenire i rischi e ridurre la probabilità che un dato evento (naturale e antropico) si verifichi, in determinati periodi e circostanze, con conseguenze negative	Volontari autorizzati alla guida per uso veicoli comunali			37	36	33
protezione civile	Prevenire i rischi e ridurre la probabilità che un dato evento (naturale e antropico) si verifichi, in determinati periodi e circostanze, con conseguenze negative	Comunicazioni inviate alla Provincia per il mantenimento dei requisiti del Gruppo			0	1	1
protezione civile	Prevenire i rischi e ridurre la probabilità che un dato evento (naturale e antropico) si verifichi, in determinati periodi e circostanze, con conseguenze negative	Aggiornamento telematico Data Base regionale effettuato			2	1	3
protezione civile	Prevenire i rischi e ridurre la probabilità che un dato evento (naturale e antropico) si verifichi, in determinati periodi e circostanze, con conseguenze negative	Rapporti di Servizio del Gruppo inviati via mail alla Provincia periodicamente			277	417	92
protezione civile	Prevenire i rischi e ridurre la probabilità che un dato evento (naturale e antropico) si verifichi, in determinati periodi e circostanze, con conseguenze negative	Riunioni, incontri e cicli di istruzione per il personale comunale reperibile			7	20	11

Unità operativa	Attività	Descrizione degli indicatori di attività	note anno 2022	Indicatore 2022	Indicatore 2021	Indicatore 2020	Indicatore 2019
protezione civile	Segnalare eventuali danni a seguito di evento calamitoso (post-emergenza)	Ore di servizio prestate dai Volontari in missioni extra-territoriali			2500	348,5	953
protezione civile	Segnalare eventuali danni a seguito di evento calamitoso (post-emergenza)	interventi effettuati nel territorio Comunale			0	100	25
protezione civile	Segnalare eventuali danni a seguito di evento calamitoso (post-emergenza)	Ore di servizio prestate dai Volontari nel Territorio di Seriate (ore)			2800	5942	4273

CITTÀ DI SRIATE - Piano Esecutivo di Gestione 2022

Descrizione settore:	2 Nicoletta Bordogna
----------------------	---------------------------------------

Descrizione servizio:	Staff di Controllo società partecipate
Responsabile:	Nicoletta Bordogna
Codice responsabile:	200

FINALITA' DEL SERVIZIO

Svolge attività propositiva nei confronti del socio (Sindaco) in merito all'individuazione degli indirizzi strategici e attività di supporto nell'esercizio del controllo analogo delle società partecipate.

RISORSE UMANE

CAT.

PROFILO

TEMPO

TIPO CONTRATTO

RISORSE UMANE	CAT.	PROFILO	TEMPO	TIPO CONTRATTO
---------------	------	---------	-------	----------------

RISORSE ASSEGNATE

STRUMENTI

2022

2021

2020

2019

2018

n. computer	1	1	1	1	1
n. stampanti	1	1	1	1	1

Unità operativa	Attività	Descrizione degli indicatori di attività	note anno 2022	Indicatore 2022	Indicatore 2021	Indicatore 2020	Indicatore 2019
partecipate	effettuare controllo analogo della società Sanitas Seriate S.r.l.	capitale sociale			€ 20.000,00	€ 20.000,00	€ 20.000,00
partecipate	effettuare controllo analogo della società Sanitas Seriate S.r.l.	Patrimonio netto			€ 390.407,00	€ 456.169,00	€ 413.005,00
partecipate	effettuare controllo analogo della società Sanitas Seriate S.r.l.	quota partecipazione %			100	100	100
partecipate	effettuare controllo analogo della società Sanitas Seriate S.r.l.	Utile/Perdita			€ 159.219,00	€ 243.183,00	€ 201.634,00
partecipate	effettuare controllo analogo della società Sanitas Seriate S.r.l.	n. componenti Cda			1	1	1
partecipate	effettuare controllo analogo della società Sanitas Seriate S.r.l.	compenso Cda			€ 7.055,00	€ 10.645,00	€ 11.043,00

Unità operativa	Attività	Descrizione degli indicatori di attività	note anno 2022	Indicatore 2022	Indicatore 2021	Indicatore 2020	Indicatore 2019
partecipate	effettuare controllo analogo della società Sanitas Seriate S.r.l.	contratti di servizio			1	1	1
partecipate	effettuare controllo analogo della società Sanitas Seriate S.r.l.	n. budget controllati			0	0	0
partecipate	effettuare controllo analogo della società Sanitas Seriate S.r.l.	n. bilanci controllati			1	1	1
partecipate	effettuare controllo analogo della società Sanitas Seriate S.r.l.	proposta di indirizzi di gestione dei servizi esternalizzati			1	1	1
partecipate	effettuare controllo analogo della società Sanitas Seriate S.r.l.	accordi sindacali proposti/analizzati			0	0	0
partecipate	effettuare controllo analogo della società Sanitas Seriate S.r.l.	incontri con il cda sull'andamento generale della società			1	1	1

Unità operativa	Attività	Descrizione degli indicatori di attività	note anno 2022	Indicatore 2022	Indicatore 2021	Indicatore 2020	Indicatore 2019
partecipate	effettuare controllo analogo della società Sanitas Seriate S.r.l.	modifiche a contratti di servizio			0	0	0
partecipate	effettuare controllo analogo della società Sanitas Seriate S.r.l.	regolamenti di servizio			0	0	0
partecipate	effettuare controllo analogo della società Sanitas Seriate S.r.l.	modifiche a regolamenti di servizio			0	0	0
partecipate	effettuare controllo analogo della società Aqualis S.p.a.	capitale sociale			ceduta il 13/12/2018	ceduta il 13/12/2019	€ 5.138.140,00
partecipate	effettuare controllo analogo della società Aqualis S.p.a.	Patrimonio netto					€ 13.975.208,00
partecipate	effettuare controllo analogo della società Aqualis S.p.a.	quota partecipazione %					13,74%

Unità operativa	Attività	Descrizione degli indicatori di attività	note anno 2022	Indicatore 2022	Indicatore 2021	Indicatore 2020	Indicatore 2019
partecipate	effettuare controllo analogo della società Aqualis S.p.a.	Utile/Perdita					€ 377.960,00
partecipate	effettuare controllo analogo della società Aqualis S.p.a.	n. componenti Cda					3
partecipate	effettuare controllo analogo della società Aqualis S.p.a.	compenso Cda					€ 16.000,00
partecipate	effettuare controllo analogo della società Aqualis S.p.a.	contratti di servizio					0
partecipate	effettuare controllo analogo della società Aqualis S.p.a.	n. budget controllati					0
partecipate	effettuare controllo analogo della società Aqualis S.p.a.	n. bilanci controllati					1

Unità operativa	Attività	Descrizione degli indicatori di attività	note anno 2022	Indicatore 2022	Indicatore 2021	Indicatore 2020	Indicatore 2019
partecipate	effettuare controllo analogo della società Uniacque S.p.a.	capitale sociale			€ 36.000.000,00	€ 36.000.000,00	€ 36.000.000,00
partecipate	effettuare controllo analogo della società Uniacque S.p.a.	Patrimonio netto			€ 93.433.350,00	€ 77.478.805,00	€ 70.651.546,00
partecipate	effettuare controllo analogo della società Uniacque S.p.a.	quota partecipazione %			1,98%	1,98%	1,98%
partecipate	effettuare controllo analogo della società Uniacque S.p.a.	Utile/Perdita			€ 15.904.842,00	€ 6.492.972,00	€ 9.349.907,00
partecipate	effettuare controllo analogo della società Uniacque S.p.a.	n. componenti Cda			3	3	3
partecipate	effettuare controllo analogo della società Uniacque S.p.a.	compenso Cda			€ 112.318,00	€ 104.112,00	€ 102.790,00

Unità operativa	Attività	Descrizione degli indicatori di attività	note anno 2022	Indicatore 2022	Indicatore 2021	Indicatore 2020	Indicatore 2019
partecipate	effettuare controllo analogo della società Uniacque S.p.a.	contratti di servizio			1	1	1
partecipate	effettuare controllo analogo della società Uniacque S.p.a.	n. budget controllati			0	0	0
partecipate	effettuare controllo analogo della società Uniacque S.p.a.	n. bilanci controllati			1	1	1
partecipate	effettuare controllo analogo della società Zerra S.p.a.	capitale sociale			ceduta il 20/09/2017	ceduta il 20/09/2018	€ 0,00
partecipate	effettuare controllo analogo della società Zerra S.p.a.	Patrimonio netto					€ 0,00
partecipate	effettuare controllo analogo della società Zerra S.p.a.	quota partecipazione %					0,00%

Unità operativa	Attività	Descrizione degli indicatori di attività	note anno 2022	Indicatore 2022	Indicatore 2021	Indicatore 2020	Indicatore 2019
partecipate	effettuare controllo analogo della società Zerra S.p.a.	Utile/Perdita					€ 0,00
partecipate	effettuare controllo analogo della società Zerra S.p.a.	n. componenti Cda					0
partecipate	effettuare controllo analogo della società Zerra S.p.a.	compenso Cda					€ 0,00
partecipate	effettuare controllo analogo della società Zerra S.p.a.	contratti di servizio					0
partecipate	effettuare controllo analogo della società Zerra S.p.a.	n. budget controllati					0
partecipate	effettuare controllo analogo della società Zerra S.p.a.	n. bilanci controllati					0

Unità operativa	Attività	Descrizione degli indicatori di attività	note anno 2022	Indicatore 2022	Indicatore 2021	Indicatore 2020	Indicatore 2019
partecipate	effettuare controllo analogo della società Bergamo Fiera Nuova S.p.a.	capitale sociale			€ 11.875.618,00	€ 11.875.618,00	€ 11.875.618,00
partecipate	effettuare controllo analogo della società Bergamo Fiera Nuova S.p.a.	Patrimonio netto			€ 9.942.633,00	€ 9.867.435,00	€ 9.573.397,00
partecipate	effettuare controllo analogo della società Bergamo Fiera Nuova S.p.a.	quota partecipazione %			0,01%	0,01%	0,01%
partecipate	effettuare controllo analogo della società Bergamo Fiera Nuova S.p.a.	Utile/Perdita			-€ 98.408,00	€ 104.862,00	-€ 162.777,00
partecipate	effettuare controllo analogo della società Bergamo Fiera Nuova S.p.a.	n. componenti Cda			1	1	1
partecipate	effettuare controllo analogo della società Bergamo Fiera Nuova S.p.a.	compenso Cda			€ 10.000,00	€ 10.000,00	€ 10.400,00

Unità operativa	Attività	Descrizione degli indicatori di attività	note anno 2022	Indicatore 2022	Indicatore 2021	Indicatore 2020	Indicatore 2019
partecipate	effettuare controllo analogo della società Bergamo Fiera Nuova S.p.a.	contratti di servizio			0	0	0
partecipate	effettuare controllo analogo della società Bergamo Fiera Nuova S.p.a.	n. budget controllati			0	0	0
partecipate	effettuare controllo analogo della società Bergamo Fiera Nuova S.p.a.	n. bilanci controllati			1	1	1
partecipate	effettuare controllo analogo della società Consorzio Regionale Parco del Serio	Patrimonio netto			€ 3.937.438,02	€ 3.674.320,53	€ 3.477.607,50
partecipate	effettuare controllo analogo della società Consorzio Regionale Parco del Serio	quota partecipazione %			5,00%	5,00%	5,00%
partecipate	effettuare controllo analogo della società Consorzio Regionale Parco del Serio	Utile/Perdita			€ 637.679,59	€ 327.347,67	€ 194.630,47

Unità operativa	Attività	Descrizione degli indicatori di attività	note anno 2022	Indicatore 2022	Indicatore 2021	Indicatore 2020	Indicatore 2019
partecipate	effettuare controllo analogo della società Consorzio Regionale Parco del Serio	n. componenti Cda			5	5	5
partecipate	effettuare controllo analogo della società Consorzio Regionale Parco del Serio	compenso Cda			€ 22.388,84	€ 22.388,84	€ 22.388,84
partecipate	effettuare controllo analogo della società Consorzio Regionale Parco del Serio	contratti di servizio			0	0	0
partecipate	effettuare controllo analogo della società Consorzio Regionale Parco del Serio	n. budget controllati			0	0	0
partecipate	effettuare controllo analogo della società Consorzio Regionale Parco del Serio	n. bilanci controllati			1	1	1
partecipate	Aggiornamento Statuto società Sanitas Seriate srl	Far approvare la modifica dello statuto entro il 31 dicembre 2018					

CITTÀ DI SRIATE - Piano Esecutivo di Gestione 2022

Descrizione settore:	2 Nicoletta Bordogna
----------------------	---------------------------------------

Descrizione servizio:	Ragioneria
Responsabile:	Nicoletta Pepe
Codice responsabile:	201

FINALITA' DEL SERVIZIO

BILANCIO - Svolgere l'attività di programmazione e di rendicontazione finanziaria dell'ente. Verificare il rispetto dei vincoli di finanza pubblica.

RAGIONERIA - Svolgere le attività connesse alla tenuta della contabilità clienti/fornitori ed agli adempimenti fiscali dell'ente.

PROVVEDITORATO - Provvedere agli approvvigionamenti non specialistici di interesse comune dell'Ente.

RISORSE UMANE	CAT.	PROFILO	TEMPO	TIPO CONTRATTO
---------------	------	---------	-------	----------------

Nicoletta Pepe	D4	istruttore direttivo contabile	80%	indeterminato
Daniela Gallo Ingraio	D1	istruttore direttivo contabile	100%	indeterminato
Daniela Assolari	C5	istruttore amministrativo contabile	70%	indeterminato
Alessandro Astori	C1	istruttore amministrativo contabile	100%	indeterminato

RISORSE ASSEGNATE	STRUMENTI	2022	2021	2020	2019	2018
-------------------	-----------	------	------	------	------	------

	n. computer	4	4	4	4	4
	n. stampanti	1	1	1	1	1

Unità operativa	Attività	Descrizione degli indicatori di attività	note anno 2022	Indicatore 2022	Indicatore 2021	Indicatore 2020	Indicatore 2019
	popolazione 31/12				25234	25183	25314
bilancio	ELABORARE il bilancio di previsione dell'ente	importo bilancio di previsione			€ 23.882.854,55	€ 21.750.031,52	€ 25.415.833,29
bilancio	ELABORARE il bilancio di previsione dell'ente	quota percentuale oneri di urbanizzazione destinati alla spese corrente (oneri destinati /oneri previsti)			78,95%	71,43%	71,43%
bilancio	PREDISPORRE le variazioni degli atti di programmazione dell'ente	numero variazioni di bilancio escluse variazioni pog			32	29	19
bilancio	PREDISPORRE le variazioni degli atti di programmazione dell'ente	variazione Entrata - al netto dell'avanzo di amministrazione			€ 2.070.045,96	€ 3.983.161,76	€ 1.475.651,96
bilancio	PREDISPORRE le variazioni degli atti di programmazione dell'ente	variazione Spesa			€ 7.273.486,85	€ 7.191.005,53	€ 2.673.352,15

Unità operativa	Attività	Descrizione degli indicatori di attività	note anno 2022	Indicatore 2022	Indicatore 2021	Indicatore 2020	Indicatore 2019
bilancio	PREDISPORRE le variazioni degli atti di programmazione dell'ente	incidenza variazioni delle Entrate totali rispetto al totale delle Entrate			8,67%	18,31%	5,81%
bilancio	PREDISPORRE le variazioni degli atti di programmazione dell'ente	numero capitoli variati			1692	1094	1458
bilancio	PREDISPORRE le variazioni degli atti di programmazione dell'ente	incidenza variazioni della Spesa totale rispetto al totale della Spesa			30,45%	33,06%	10,52%
bilancio	ELABORARE il rendiconto dell'ente	quota percentuale oneri di urbanizzazione destinati alla spese corrente (oneri destinati /oneri incassati)			76,12%	46,04%	34,04%
bilancio	ELABORARE il rendiconto dell'ente	Velocità riscossione entrate - (Riscoss. Comp. Titoli I + III comp./Accert. Titoli I + III)			0,8106	0,8668	0,8102
bilancio	ELABORARE il rendiconto dell'ente	Rigidità spesa corrente - (Personale+ q.amm.mutui/E titoli I + II + III) senza estinzione			0,2578	0,2427	0,2949

Unità operativa	Attività	Descrizione degli indicatori di attività	note anno 2022	Indicatore 2022	Indicatore 2021	Indicatore 2020	Indicatore 2019
bilancio	ELABORARE il rendiconto dell'ente	Velocità gestione spesa corrente - (Pagamenti tit. I compet./Impegni tit. I compet.)			0,7564	0,7111	0,7999
ragioneria	APPORRE il parere di regolarità contabile	numero deliberazioni di Consiglio sottoposte all'ufficio			29	28	57
ragioneria	APPORRE il parere di regolarità contabile	numero deliberazioni di Giunta sottoposte all'ufficio			154	158	167
ragioneria	APPORRE il visto di copertura finanziaria	numero determinazioni/delibere con visto di copertura finanziaria			765	841	631
ragioneria	APPORRE il visto di copertura finanziaria	numero determinazioni solo con parere contabile			361	121	NR
ragioneria	CARICARE impegni di spesa	importo complessivo impegnato nell'anno			€ 24.414.148,33	€ 23.277.488,08	€ 21.847.481,86

Unità operativa	Attività	Descrizione degli indicatori di attività	note anno 2022	Indicatore 2022	Indicatore 2021	Indicatore 2020	Indicatore 2019
ragioneria	CARICARE impegni di spesa	numero impegni caricati nell'anno			1467	1340	1369
ragioneria	CARICARE impegni di spesa	numero impegni complessivi a bilancio (competenza + residui)			2713	2574	2598
ragioneria	CARICARE accertamenti di entrata	importo complessivo accertato nell'anno			€ 22.928.512,05	€ 24.373.062,03	€ 20.933.583,80
ragioneria	CARICARE accertamenti di entrata	numero accertamenti caricati nell'anno			498	435	454
ragioneria	CARICARE accertamenti di entrata	numero accertamenti complessivi a bilancio (competenza + residui)			736	639	610
ragioneria	EMETTERE mandati di pagamento	importo complessivo dei mandati emessi			€ 22.728.246,61		€ 22.261.980,14

Unità operativa	Attività	Descrizione degli indicatori di attività	note anno 2022	Indicatore 2022	Indicatore 2021	Indicatore 2020	Indicatore 2019
ragioneria	EMETTERE mandati di pagamento	numero mandati emessi			10046	9471	9191
ragioneria	EMETTERE mandati di pagamento	numero fornitori gestiti			1887	2125	1232
ragioneria	EMETTERE mandati di pagamento	numero fatture caricate nell'anno			3859	3415	3908
ragioneria	EMETTERE mandati di pagamento	numero fatture pagate nell'anno			3723	3992	3632
ragioneria	EMETTERE mandati di pagamento	numero fatture pagate oltre la scadenza			a rendiconto	18	76
ragioneria	EMETTERE reversali di incasso	importo complessivo delle reversali emesse			€ 23.033.215,25		€ 20.381.349,45

Unità operativa	Attività	Descrizione degli indicatori di attività	note anno 2022	Indicatore 2022	Indicatore 2021	Indicatore 2020	Indicatore 2019
ragioneria	EMETTERE reversali di incasso	numero reversali emesse			16436	15094	15997
ragioneria	EMETTERE reversali di incasso	numero provvisori in entrata da coprire			7787	6844	7607
ragioneria	EMETTERE reversali di incasso	numero versanti gestiti			697	645	707
provveditorato	MANEGGIARE i contanti assegnati alla cassa economale	importo complessivo dei buoni economali			€ 5.887,07	€ 6.156,66	€ 7.811,02
provveditorato	MANEGGIARE i contanti assegnati alla cassa economale	numero dei buoni emessi			286	249	423
provveditorato	APPALTARE servizi e forniture	numero tipologie di forniture di beni e prestazioni di servizi assegnati all'economo			19	19	24

Unità operativa	Attività	Descrizione degli indicatori di attività	note anno 2022	Indicatore 2022	Indicatore 2021	Indicatore 2020	Indicatore 2019
provveditorato	APPALTARE servizi e forniture	numero determine assunte dall'economato per approvvigionamenti di beni e servizi assegnati al servizio economale			84	60	34
provveditorato	APPALTARE servizi e forniture	importo complessivo degli approvvigionamenti di beni e servizi impegnati direttamente dal servizio economale			€ 102.880,68	€ 204.835,51	€ 128.405,17
provveditorato	APPALTARE servizi e forniture	affidi tra € 1.000,00 e € 40.000,00			6	19	6
provveditorato	APPALTARE servizi e forniture	gare sopra la soglia di € 40.000,00			0	0	1
provveditorato	APPALTARE servizi e forniture	procedure di fornitura mediante CONVENZIONI Consip o Neca			3	1	5
provveditorato	APPALTARE servizi e forniture	affidi di natura economale ai sensi del regolamento di contabilità e/o sotto la soglia € 1.000,00			16	18	1

Unità operativa	Attività	Descrizione degli indicatori di attività	note anno 2022	Indicatore 2022	Indicatore 2021	Indicatore 2020	Indicatore 2019
provveditorato	APPALTARE servizi e forniture	segnalazioni disservizio e contestazioni			0	4	1
provveditorato	APPROVVIGIONARE il magazzino economale con materiale di cancelleria	numero tipologie di beni di cancelleria a magazzino			182	182	153
provveditorato	APPROVVIGIONARE il magazzino economale con materiale di cancelleria	valore del magazzino a fine periodo			NR	€ 2.723,95	€ 3.489,15
provveditorato	APPROVVIGIONARE il magazzino economale con materiale di cancelleria	numero ordini			2	2	5
provveditorato	APPROVVIGIONARE il magazzino economale con carta per fotocopie e stampanti	valore del magazzino a fine periodo - carta bianca			€ 200,63	€ 149,21	€ 117,33
provveditorato	APPROVVIGIONARE il magazzino economale con carta per fotocopie e stampanti	numero ordini			4	3	4

Unità operativa	Attività	Descrizione degli indicatori di attività	note anno 2022	Indicatore 2022	Indicatore 2021	Indicatore 2020	Indicatore 2019
provveditorato	APPROVVIGIONARE e RIFORNIRE di beni e servizi gli uffici comunali	numero ordini materiale igienico			5	6	4
bilancio	PREDISPORRE le variazioni degli atti di programmazione dell'ente - variazioni POG	numero variazioni POG			108	115	
bilancio	PREDISPORRE le variazioni degli atti di programmazione dell'ente - variazioni POG	numero capitoli variati			719	422	

CITTÀ DI SERIATE - Piano Esecutivo di Gestione 2022

Descrizione settore: **2**
Nicoletta Bordogna

Descrizione servizio: **Tributi**
Responsabile: **Bruno Amighetti**
Codice responsabile: **202**

FINALITA' DEL SERVIZIO

Assicurare entrate tributarie al comune, nel rispetto dell'equità fiscale.

RISORSE UMANE	CAT.	PROFILO	TEMPO	TIPO CONTRATTO
---------------	------	---------	-------	----------------

Amighetti Bruno	D5	funzionario	100%	indeterminato
Campana Claudia	D2	istruttore amministrativo	100%	indeterminato
Bratelli Giampietro	C1	istruttore amministrativo	100%	indeterminato

RISORSE ASSEGNATE	STRUMENTI	2022	2021	2020	2019	2018
-------------------	-----------	------	------	------	------	------

n. computer	3	3	4	4	4
n. stampanti	2	2	2	2	2
n. multifunzione	2	2	2	2	2
n. applicativi	2	2	2	2	2
fotocopiatrice	1	1	1	1	1

Unità operativa	Attività	Descrizione degli indicatori di attività	note anno 2022	Indicatore 2022	Indicatore 2021	Indicatore 2020	Indicatore 2019
tributi	RISCUOTERE E CONTROLLARE L'IMPOSTA MUNICIPALE PROPRIA (IMU)	imposta prevista nell'anno			€ 3.960.000,00	€ 3.960.000,00	€ 3.960.000,00
tributi	RISCUOTERE E CONTROLLARE L'IMPOSTA MUNICIPALE PROPRIA (IMU)	imposta riscossa nell'anno			€ 4.287.375,00	€ 4.277.331,70	€ 3.651.813,89
tributi	RISCUOTERE E CONTROLLARE L'IMPOSTA MUNICIPALE PROPRIA (IMU)	imposta relativa ai terreni agricoli			€ 30.901,07	€ 31.393,74	€ 29.638,15
tributi	RISCUOTERE E CONTROLLARE L'IMPOSTA MUNICIPALE PROPRIA (IMU)	imposta relativa alle aree edificabili			€ 313.824,00	€ 323.443,52	€ 316.555,60
tributi	RISCUOTERE E CONTROLLARE L'IMPOSTA MUNICIPALE PROPRIA (IMU)	imposta relativa alle abitazioni principali (A1 abitazioni di tipo signorile - A8 abitazioni in villa)			€ 11.194,00	€ 12.013,00	€ 7.916,00
tributi	RISCUOTERE E CONTROLLARE L'IMPOSTA MUNICIPALE PROPRIA (IMU)	altri fabbricati			€ 3.931.455,74	€ 3.910.481,44	€ 3.297.704,14

Unità operativa	Attività	Descrizione degli indicatori di attività	note anno 2022	Indicatore 2022	Indicatore 2021	Indicatore 2020	Indicatore 2019
tributi	RISCUOTERE E CONTROLLARE L'IMPOSTA MUNICIPALE PROPRIA (IMU)	numero residenti				25183	25314
tributi	RISCUOTERE E CONTROLLARE L'IMPOSTA MUNICIPALE PROPRIA (IMU)	Numero dichiarazioni IMU ricevute (MUI+CARTACEO)			1515	1424	1586
tributi	RISCUOTERE E CONTROLLARE L'IMPOSTA MUNICIPALE PROPRIA (IMU)	Numero di posizioni contributive controllate			3810	3800	4290
tributi	RISCUOTERE E CONTROLLARE L'IMPOSTA MUNICIPALE PROPRIA (IMU)	Numero di avvisi di accertamento emessi			1168	622	1180
tributi	RISCUOTERE E CONTROLLARE L'IMPOSTA MUNICIPALE PROPRIA (IMU)	importo avvisi di accertamento emessi			€ 481.703,00	€ 395.644,00	€ 696.142,00
tributi	RISCUOTERE E CONTROLLARE L'IMPOSTA MUNICIPALE PROPRIA (IMU)	importo avvisi di accertamento riscossi			€ 174.283,00	€ 105.863,72	€ 376.546,50

Unità operativa	Attività	Descrizione degli indicatori di attività	note anno 2022	Indicatore 2022	Indicatore 2021	Indicatore 2020	Indicatore 2019
tributi	RISCUOTERE E CONTROLLARE L'IMPOSTA MUNICIPALE PROPRIA (IMU)	numero di contribuenti rimborsati			107	46	93
tributi	RISCUOTERE E CONTROLLARE L'IMPOSTA MUNICIPALE PROPRIA (IMU)	importo rimborsi erogati			€ 23.075,00	€ 4.312,00	€ 11.791,00
tributi	RISCUOTERE E CONTROLLARE L'IMPOSTA MUNICIPALE PROPRIA (IMU)	numero avvisi di accertamento messi a ruolo			0	201	255
tributi	RISCUOTERE E CONTROLLARE L'IMPOSTA MUNICIPALE PROPRIA (IMU)	importo avvisi di accertamento messi a ruolo			€ 0,00	€ 230.427,23	€ 341.909,44
tributi	RISCUOTERE E CONTROLLARE LA TASSA RIFIUTI (TARI)	importo totale messo a ruolo			€ 1.939.105,00	€ 1.962.179,63	€ 1.989.287,35
tributi	RISCUOTERE E CONTROLLARE LA TASSA RIFIUTI (TARI)	numero contribuenti			12107	12019	12155

Unità operativa	Attività	Descrizione degli indicatori di attività	note anno 2022	Indicatore 2022	Indicatore 2021	Indicatore 2020	Indicatore 2019
tributi	RISCUOTERE E CONTROLLARE LA TASSA RIFIUTI (TARI)	metri quadri soggetti a tassazione			da eliminare	1723468	1679437
tributi	RISCUOTERE E CONTROLLARE LA TASSA RIFIUTI (TARI)	ruolo riscosso nell'anno			€ 1.586.531,00	€ 1.962.179,63	€ 1.649.727,00
tributi	RISCUOTERE E CONTROLLARE LA TASSA RIFIUTI (TARI)	numero dichiarazioni TARSU ricevute nell'anno			960	925	938
tributi	RISCUOTERE E CONTROLLARE LA TASSA RIFIUTI (TARI)	numero accertamenti messi a ruolo			0	37	43
tributi	RISCUOTERE E CONTROLLARE LA TASSA RIFIUTI (TARI)	importo accertamenti messi a ruolo (solo tassa)			€ 0,00	€ 15.012,65	€ 10.696,00
tributi	RISCUOTERE E CONTROLLARE LA TASSA RIFIUTI (TARI)	importo sgravato			€ 0,00	€ 0,00	€ 0,00

Unità operativa	Attività	Descrizione degli indicatori di attività	note anno 2022	Indicatore 2022	Indicatore 2021	Indicatore 2020	Indicatore 2019
tributi	RISCUOTERE E CONTROLLARE LA TASSA RIFIUTI (TARI)	importo TARI giornaliera			€ 0,00	€ 2.464,00	€ 2.464,80
tributi	RISCUOTERE E CONTROLLARE LA TASSA RIFIUTI (TARI)	numero bollettini emessi TARI giornaliera			0	90	90
tributi	RISCUOTERE E CONTROLLARE LA TASSA PER L'OCCUPAZIONE DEL SUOLO PUBBLICO (TOSAP)	importo TOSAP riscossa			€ 20.188,00	€ 31.773,00	€ 82.819,73
tributi	RISCUOTERE E CONTROLLARE LA TASSA PER L'OCCUPAZIONE DEL SUOLO PUBBLICO (TOSAP)	di cui per mercato			€ 0,00	€ 14.591,00	€ 21.020,84
tributi	RISCUOTERE E CONTROLLARE LA TASSA PER L'OCCUPAZIONE DEL SUOLO PUBBLICO (TOSAP)	numero bollettini emessi TOSAP permanente			da eliminare	8	8
tributi	RISCUOTERE E CONTROLLARE LA TASSA PER L'OCCUPAZIONE DEL SUOLO PUBBLICO (TOSAP)	numero bollettini emessi per mercato			da eliminare	90	90

Unità operativa	Attività	Descrizione degli indicatori di attività	note anno 2022	Indicatore 2022	Indicatore 2021	Indicatore 2020	Indicatore 2019
tributi	COLLABORARE CON IL CONCESSIONARIO DELL'IMPOSTA SULLA PUBBLICITA' E PUBBLICHE AFFISSIONI	importo imposta pubblicità riscossa				€ 227.168,00	€ 236.326,64
tributi	COLLABORARE CON IL CONCESSIONARIO DELL'IMPOSTA SULLA PUBBLICITA' E PUBBLICHE AFFISSIONI	importo pubbliche affissioni riscosse				€ 5.506,00	€ 14.915,00
tributi	AGGIORNARE L'INVENTARIO DEI BENI MOBILI	numero beni mobili inventariati nell'anno				*	442
tributi	AGGIORNARE L'INVENTARIO DEI BENI MOBILI	importo beni mobili inventariati nell'anno				*	€ 324.591,00
tributi	AGGIORNARE L'INVENTARIO DEI BENI MOBILI	numero beni mobili dismessi nell'anno				*	132
tributi	AGGIORNARE L'INVENTARIO DEI BENI MOBILI	importo beni mobili dismessi nell'anno				*	€ 16.326,52

Unità operativa	Attività	Descrizione degli indicatori di attività	note anno 2022	Indicatore 2022	Indicatore 2021	Indicatore 2020	Indicatore 2019
tributi	PREDISPORRE RUOLO COATTIVO ALTRI UFFICI	ruoli emessi per ufficio scuola, sociali e ambito			0	3	0
tributi	PREDISPORRE RUOLO COATTIVO ALTRI UFFICI	importo ruolo uffici scuola, sociali e ambito			0	190,5	0
tributi	PREDISPORRE RUOLO COATTIVO ALTRI UFFICI	ruoli emessi per ufficio tecnico			0	0	1
tributi	PREDISPORRE RUOLO COATTIVO ALTRI UFFICI	importo ruolo ufficio tecnico			0	0	4000
tributi	PREDISPORRE RUOLO COATTIVO ALTRI UFFICI	ruoli emessi per ufficio patrimonio			0	1	1
tributi	PREDISPORRE RUOLO COATTIVO ALTRI UFFICI	importo ruolo ufficio patrimonio			€ 0,00	€ 50.563,00	€ 65.290,11

Unità operativa	Attività	Descrizione degli indicatori di attività	note anno 2022	Indicatore 2022	Indicatore 2021	Indicatore 2020	Indicatore 2019
tributi	PREDISPORRE RUOLO COATTIVO ALTRI UFFICI	ruoli emessi per ufficio contratti e segreteria			0	0	0
tributi	PREDISPORRE RUOLO COATTIVO ALTRI UFFICI	importo ruolo ufficio contratti e segreteria			€ 0,00	€ 0,00	€ 0,00
tributi	RISCUOTERE E CONTROLLARE IL TRIBUTO PER I SERVIZI INDIVISIBILI (TASI)	Numero di posizioni contributive controllate			950	900	1044
tributi	RISCUOTERE E CONTROLLARE IL TRIBUTO PER I SERVIZI INDIVISIBILI (TASI)	Numero di avvisi di accertamento emessi			44	388	883
tributi	RISCUOTERE E CONTROLLARE IL TRIBUTO PER I SERVIZI INDIVISIBILI (TASI)	importo avvisi di accertamento emessi			€ 66.786,00	€ 47.918,00	€ 117.413,00
tributi	RISCUOTERE E CONTROLLARE IL TRIBUTO PER I SERVIZI INDIVISIBILI (TASI)	importo avvisi di accertamento riscossi			€ 19.947,00	€ 5.809,00	€ 28.705,00

Unità operativa	Attività	Descrizione degli indicatori di attività	note anno 2022	Indicatore 2022	Indicatore 2021	Indicatore 2020	Indicatore 2019
tributi	RISCUOTERE E CONTROLLARE IL TRIBUTO PER I SERVIZI INDIVISIBILI (TASI)	numero di contribuenti rimborsati			15	29	66
tributi	RISCUOTERE E CONTROLLARE IL TRIBUTO PER I SERVIZI INDIVISIBILI (TASI)	importo rimborsi erogati			€ 629,00	€ 1.928,00	€ 4.491,00
tributi	RISCUOTERE E CONTROLLARE IL TRIBUTO PER I SERVIZI INDIVISIBILI (TASI)	numero avvisi di accertamento messi a ruolo			0	356	0
tributi	RISCUOTERE E CONTROLLARE IL TRIBUTO PER I SERVIZI INDIVISIBILI (TASI)	importo avvisi di accertamento messi a ruolo			0	58549	0
tributi	GESTIONE CONTENZIONI AVANTI LE COMMISSIONI TRIBUTARIA PROVINCIALE	numero ricorsi pendenti IMU			0	0	0
tributi	GESTIONE CONTENZIONI AVANTI LE COMMISSIONI TRIBUTARIA PROVINCIALE	numero ricorsi pendenti TARI			0	0	0

Unità operativa	Attività	Descrizione degli indicatori di attività	note anno 2022	Indicatore 2022	Indicatore 2021	Indicatore 2020	Indicatore 2019
tributi	GESTIONE CONTENZIONI AVANTI LE COMMISSIONI TRIBUTARIA PROVINCIALE	numero ricorsi pendenti TASI			0	0	0
tributi	GESTIONE CONTENZIONI AVANTI LA COMMISSIONE TRIBUTARIA REGIONALE	numero ricorsi pendenti IMU			0	1	1
tributi	GESTIONE CONTENZIONI AVANTI LA COMMISSIONE TRIBUTARIA REGIONALE	numero ricorsi pendenti TARI			0	0	0
tributi	GESTIONE CONTENZIONI AVANTI LA COMMISSIONE TRIBUTARIA REGIONALE	numero ricorsi pendenti TASI			0	0	0
tributi	GESTIONE CONTENZIONI AVANTI LA CORTE DI CASSAZIONE	numero ricorsi pendenti IMU			0	0	0
tributi	GESTIONE CONTENZIONI AVANTI LA CORTE DI CASSAZIONE	numero ricorsi pendenti TARI			0	0	0

Unità operativa	Attività	Descrizione degli indicatori di attività	note anno 2022	Indicatore 2022	Indicatore 2021	Indicatore 2020	Indicatore 2019
tributi	GESTIONE CONTENZIONI AVANTI LA CORTE DI CASSAZIONE	numero ricorsi pendenti TASI			0	0	0

CITTÀ DI SRIATE - Piano Esecutivo di Gestione 2022

Descrizione settore:	2 Nicoletta Bordogna
----------------------	---------------------------------------

Descrizione servizio:	Personale
Responsabile:	Nicoletta Bordogna
Codice responsabile:	204

FINALITA' DEL SERVIZIO

Il servizio ha come finalità principale la gestione delle pratiche del trattamento giuridico, contabile, fiscale, previdenziale e sindacale del personale dell'Ente, compreso quello cessato, e è di supporto trasversale ai dirigenti per la gestione del personale assegnato a ciascuno.

L'ufficio collabora con la Società Mosaico per la gestione dei volontari in servizio civile e in leva civica.

Oltre alla gestione dei dipendenti, il servizio gestisce l'aspetto economico e le liquidazioni dei rispettivi compensi degli organi politici e di eventuali prestazioni occasionali.

RISORSE UMANE	CAT.	PROFILO	TEMPO	TIPO CONTRATTO
---------------	------	---------	-------	----------------

Anna Marcon	D1	istruttore direttivo contabile	100%	indeterminato
Elena Lecchi	C4	istruttore amministrativo contabile	80%	indeterminato
Ornella Cristina Cappennani	C4	istruttore amministrativo contabile	70%	indeterminato

RISORSE ASSEGNATE	STRUMENTI	2022	2021	2020	2019	2018
-------------------	-----------	------	------	------	------	------

	n. computer	4	4	4	4	3
	n. stampanti	2	2	3	3	3
	n. scanner	0	0	1	1	1
	n. applicativi interni	5	5	5	5	5

Unità operativa	Attività	Descrizione degli indicatori di attività	note anno 2022	Indicatore 2022	Indicatore 2021	Indicatore 2020	Indicatore 2019
personale	Assumere Personale	n. dipendenti in servizio a tempo indeterminato al 31.12			111	111	115
personale	Assumere Personale	n. dipendenti a tempo determinato al 31.12			1	1	2
personale	Assumere Personale	n. concorsi effettuati			13	1	5
personale	Assumere Personale	n. iscritti al concorso			500	38	587
personale	Assumere Personale	n. partecipanti al concorso			259	11	408
personale	Assumere Personale	n. bandi di mobilità pubblicati			5	2	7

Unità operativa	Attività	Descrizione degli indicatori di attività	note anno 2022	Indicatore 2022	Indicatore 2021	Indicatore 2020	Indicatore 2019
personale	Assumere Personale	n. domande per mobilità pervenute			8	0	10
personale	Assumere Personale	n. di dipendenti assunti e adempimenti connessi			1	8	7
personale	Assumere Personale	Attivazione lavoro di pubblica utilità			1	0	2
personale	Assumere Personale	n. tirocini con università, stipula e aggiornamento relative convenzioni			18	6	3
personale	Assumere Personale	n. convenzioni a favore di dipendenti e amministratori			0	1	4
personale	Disporre gli atti per le cessazioni di personale	n. dipendenti cessati			20	9	6

Unità operativa	Attività	Descrizione degli indicatori di attività	note anno 2022	Indicatore 2022	Indicatore 2021	Indicatore 2020	Indicatore 2019
personale	Occuparsi dei dati economici del personale	spesa complessiva annuale dipendenti			in corso di definizione	in corso di definizione	in corso di definizione
personale	Occuparsi dei dati economici del personale	spesa ai fini del rispetto del tetto			in corso di definizione	in corso di definizione	€ 3.796.896,96
personale	Occuparsi dei dati economici del personale	n. variazioni movimenti mensili nei cedolini dei dipendenti			1350	1323	1387
personale	Occuparsi dei dati economici del personale	n. progressioni economiche orizzontali effettuate			17	14	18
personale	Occuparsi dei dati economici del personale	n. cedolini elaborati per i dipendenti			1456	1	1394
personale	Occuparsi dei dati economici del personale	n. pratiche predisposte per la cessione dello stipendio			3	1	4

Unità operativa	Attività	Descrizione degli indicatori di attività	note anno 2022	Indicatore 2022	Indicatore 2021	Indicatore 2020	Indicatore 2019
personale	Occuparsi dei dati sindacali	n. sedute di delegazione trattante			4	5	5
personale	Occuparsi dei dati sindacali	n. ore di permesso sindacale			56	29	62
personale	Occuparsi dei dati giuridici del personale	n. certificati di servizio rilasciati			35	24	27
personale	Occuparsi dei dati giuridici del personale	n. dipendenti aventi diritto allo studio			2	1	1
personale	Trattare i dati previdenziali	n. ricostruzioni carriera dei dipendenti su richiesta dell' inpdap o di altri enti			31	41	13
personale	Trattare i dati previdenziali	n. pratiche di ricongiunzioni			2	1	1

Unità operativa	Attività	Descrizione degli indicatori di attività	note anno 2022	Indicatore 2022	Indicatore 2021	Indicatore 2020	Indicatore 2019
personale	Trattare i dati previdenziali	n. pratiche riscatti			0	1	0
personale	Trattare i dati previdenziali	n. pratiche di pensione			5	5	5
personale	Trattare i dati previdenziali	n. nuove iscrizioni al fondo Perseo			6	0	3
personale	Trattare i dati previdenziali	n. pratiche per trattamento fine rapporto o tfs.			6	6	3
personale	Trattare i dati fiscali	n. CU rilasciati ai dipendenti			124	127	126
personale	Trattare i dati fiscali	predisposizione modello 770			Compilati e verificati i vari quadri con inoltro	Compilati e verificati i vari quadri con inoltro	Compilati e verificati i vari quadri con inoltro

Unità operativa	Attività	Descrizione degli indicatori di attività	note anno 2022	Indicatore 2022	Indicatore 2021	Indicatore 2020	Indicatore 2019
personale	Trattare i dati fiscali	n. movimenti registrati da 730/4			94	94	87
personale	Trattare i dati fiscali	n. CU Rilasciati agli amministratori			31	26	26
personale	Trattare i dati fiscali	n. CU Rilasciati a personale atipico (co.co.co./prestazioni occasionali)			2	6	9
personale	Erogare le competenze economiche a politici, assimilati, co.co.co.	n. cedolini elaborati per consiglieri e membri commissioni			19	18	29
personale	Erogare le competenze economiche a politici, assimilati, co.co.co.	spesa consiglieri e membri commissioni			€ 2.398,80	€ 2.218,89	€ 2.938,53
personale	Erogare le competenze economiche a politici, assimilati, co.co.co.	n cedolini elaborati per membri giunta e presidente del c.c.			73	72	84

Unità operativa	Attività	Descrizione degli indicatori di attività	note anno 2022	Indicatore 2022	Indicatore 2021	Indicatore 2020	Indicatore 2019
personale	Erogare le competenze economiche a politici, assimilati, co.co.co.	spesa membri giunta e presidente c.c.			€ 82.413,00	€ 80.698,98	€ 108.201,25
personale	Erogare le competenze economiche a politici, assimilati, co.co.co.	n. cedolini elaborati per cococo e prestazioni occasionali			10	6	9
personale	Erogare le competenze economiche a politici, assimilati, co.co.co.	spesa co.co.co. e occasionali			€ 8.553,12	€ 1.773,89	€ 2.269,12
personale	Amministrare le presenze/assenze del personale	n. di interventi d'ufficio sui cartellini segna presenze			780	877	659
personale	Amministrare le presenze/assenze del personale	n. giorni assenza nell'anno per malattia			577	1449	777
personale	Amministrare le presenze/assenze del personale	n. richieste di visite fiscali per dipendenti			11	23	33

Unità operativa	Attività	Descrizione degli indicatori di attività	note anno 2022	Indicatore 2022	Indicatore 2021	Indicatore 2020	Indicatore 2019
personale	Amministrare le presenze/assenze del personale	n. giorni assenza nell'anno per aspettativa			816	902	1046
personale	Amministrare le presenze/assenze del personale	n. giorni assenza per permessi			326	382	581
personale	Amministrare le presenze/assenze del personale	n. ore straordinarie effettuate			2715,2	1768,35	2721,27
personale	Amministrare le presenze/assenze del personale	n. ore straordinarie liquidate			1692,17	1361,13	1461,27
personale	Amministrare le presenze/assenze del personale	n. ore straordinarie recuperate			1023,03	407,22	1260
personale	Amministrare le presenze/assenze del personale	spesa straordinario			27608,27	21765,48	26614,9

Unità operativa	Attività	Descrizione degli indicatori di attività	note anno 2022	Indicatore 2022	Indicatore 2021	Indicatore 2020	Indicatore 2019
personale	Amministrare le presenze/assenze del personale	n. di buoni pasto assegnati ai dipendenti			10457	9986	12744
personale	Amministrare le presenze/assenze del personale	spesa buoni pasto dipendenti			€ 63.936,13	€ 61.277,40	€ 77.401,32
personale	Trattare i dati assistenziali	n. infortuni			2	13	3
personale	Redigere gli atti amministrativi e gestionali inerenti il personale	n. atti gestionali			Sospesa la numerazione da marzo 2021, dato non recuperabile	116	59
personale	Redigere gli atti amministrativi e gestionali inerenti il personale	n. dipendenti autorizzati ad incarichi esterni			14	14	13
personale	Redigere gli atti amministrativi e gestionali inerenti il personale	n. incarichi esterni autorizzati ai dipendenti			24	23	22

Unità operativa	Attività	Descrizione degli indicatori di attività	note anno 2022	Indicatore 2022	Indicatore 2021	Indicatore 2020	Indicatore 2019
personale	Redigere gli atti amministrativi e gestionali inerenti il personale	n. trasformazioni rapporto di lavoro tempo pieno/partime			14	18	1
personale	Partecipare e coadiuvare nei procedimenti disciplinari	n. procedimenti disciplinari aperti			0	0	0
personale	Partecipare e coadiuvare nei procedimenti disciplinari	n. procedimenti disciplinari pendenti			0	0	0
personale	Partecipare e coadiuvare nei procedimenti disciplinari	n. richieste documentazione			0	0	0
personale	Partecipare e coadiuvare nei procedimenti disciplinari	n. verbali di seduta			0	0	0
personale	Partecipare e coadiuvare nei procedimenti disciplinari	n. procedimenti chiusi			0	0	0

Unità operativa	Attività	Descrizione degli indicatori di attività	note anno 2022	Indicatore 2022	Indicatore 2021	Indicatore 2020	Indicatore 2019
personale	Partecipare e coadiuvare nei procedimenti disciplinari	n. dipendenti sanzionati			0	0	0
personale	Organizzare la sorveglianza sanitaria dei dipendenti in accordo con il medico del lavoro	n. dipendenti sottoposti a visita medica			56	39	63
personale	Organizzare la sorveglianza sanitaria dei dipendenti in accordo con il medico del lavoro	spesa accertamenti sanitari			€ 7.484,22	€ 4.847,92	€ 4.254,32
personale	Amministrare i volontari in servizio civile e la leva civica	n. volontari in convenzione			13	8	5
personale	Amministrare i volontari in servizio civile e la leva civica	spesa rimborsi chilometrici dei volontari in servizio			€ 3,60	€ 14,40	€ 20,60
personale	Amministrare i volontari in servizio civile e la leva civica	n. collaboratori volontari (leva civica e servizio civile)			13	8	2

Unità operativa	Attività	Descrizione degli indicatori di attività	note anno 2022	Indicatore 2022	Indicatore 2021	Indicatore 2020	Indicatore 2019
personale	Monitorare la spesa del personale in comando, comandata, in convenzione,	n. dipendenti in comando			0	0	0
personale	Monitorare la spesa del personale in comando, comandata, in convenzione,	n. dipendenti comandati			0	0	0
personale	Monitorare la spesa del personale in comando, comandata, in convenzione,	rimborso per dipendenti comandati			€ 0,00	€ 0,00	€ 0,00
personale	Monitorare la spesa del personale in comando, comandata, in convenzione,	n. dipendenti in convenzione			16	10	9
personale	Elaborare dati statistici del personale	n. pubblicazioni dati sul sito istituzionale per trasparenza e merito			45	35	58
personale	Elaborare dati statistici del personale	n. rilevazioni e statistiche varie del servizio			15	15	19

CITTÀ DI SRIATE - Piano Esecutivo di Gestione 2022

Descrizione settore:	2 Nicoletta Bordogna
----------------------	---------------------------------------

Descrizione servizio:	Sportello unico del cittadino
Responsabile:	Filomena Levato
Codice responsabile:	206

FINALITA' DEL SERVIZIO

Il servizio svolge le funzioni di front office per tutte le transazioni dell'Ente con il cittadino, incluse a partire dal secondo semestre 2016, quelle del Sue. Esso svolge inoltre le funzioni di back office delegate dallo Stato per la tenuta dei registri di stato civile, anagrafe ed elettorale e rilevazioni statistiche e leva, nonchè i servizi cimiteriali, i flussi documentali e l'ufficio relazioni con il pubblico.

RISORSE UMANE	CAT.	PROFILO	TEMPO	TIPO CONTRATTO
Filomena Levato	D6	funzionario	100%	indeterminato
Silvia Tombini	D1	istruttore direttivo	100%	indeterminato
Dario Guidi Colombi	C2	istruttore amminisitrativo	100%	indeterminato
Maria Consolata Ferrentino	C3	istruttore amminisitrativo	100%	indeterminato
Virginia Palmieri	B4	istruttore amminisitrativo	80%	indeterminato
Eugenio Casciano	C2	istruttore amminisitrativo	100%	indeterminato
Antonio Coglitore	C2	istruttore amminisitrativo	100%	indeterminato
Antonio Tarasco	B6	collab. amm.vo/ messo	100%	indeterminato
Barbara Gennari	A5	operatore	80%	indeterminato
Carlo Novelli	B6	collab. amm.vo/ messo	100%	indeterminato
Eliseo Cella	B4	collaboratore amministrativo	100%	indeterminato
Angela Grazia Grasselli	C1	istruttore amminisitrativo	100%	indeterminato
Brando Bolis	C1	istruttore amministrativo	100%	indeterminato
Michela Raimondi	C2	istruttore amministrativo	100%	indeterminato
Lisa Foresti	C1	istruttore amministrativo	100%	indeterminato

RISORSE ASSEGNATE	STRUMENTI	2022	2021	2020	2019	2018
	n. computer	17	17	14	14	14
	n. stampanti	13	13	11	11	11
	n. multifunzione	2	2	1	1	1
	n. scanner	6	6	6	6	6
	n. applicativi	14	14	14	14	14
	n. moto	2	2	2	2	2

Unità operativa	Attività	Descrizione degli indicatori di attività	note anno 2022	Indicatore 2022	Indicatore 2021	Indicatore 2020	Indicatore 2019
ANAGRAFE	Rilasciare certificati, carte d'identità, autentiche firme e copie	n° certificati rilasciati			3300	3394	3550
ANAGRAFE	Rilasciare certificati, carte d'identità, autentiche firme e copie	Diritti di segreteria introitati in €			€ 4.068,78	€ 4.378,70	€ 3.552,09
ANAGRAFE	Rilasciare certificati, carte d'identità, autentiche firme e copie	n. certificati trasmessi con PEC e firma digitale			2720	2426	2482
ANAGRAFE	Rilasciare certificati, carte d'identità, autentiche firme e copie	risparmio stimato in spese postali			€ 2.720,00	2426	€ 2,482,00
ANAGRAFE	Rilasciare certificati, carte d'identità, autentiche firme e copie	n° carte d'identità rilasciate			3895	2632	2702
ANAGRAFE	Rilasciare certificati, carte d'identità, autentiche firme e copie	di cui CIE			3791	2589	2553

Unità operativa	Attività	Descrizione degli indicatori di attività	note anno 2022	Indicatore 2022	Indicatore 2021	Indicatore 2020	Indicatore 2019
ANAGRAFE	Rilasciare certificati, carte d'identità, autentiche firme e copie	Diritti di segreteria introitati in €			€ 21.114,72	€ 15.505,80	€ 17.886,56
ANAGRAFE	Rilasciare certificati, carte d'identità, autentiche firme e copie	n° attivazioni credenziali per servizi on-line (PIN per CRS e CIE)			1256	474	487
ANAGRAFE	Rilasciare certificati, carte d'identità, autentiche firme e copie	n° autentiche firme e copie			621	750	684
ANAGRAFE	Rilasciare certificati, carte d'identità, autentiche firme e copie	n° foto acquisite allo sportello per rilascio CIE			1798	1399	2100
ANAGRAFE	Tenere ed aggiornare il registro della popolazione residente	n° abitanti a fine anno			25234	25183	25314
ANAGRAFE	Tenere ed aggiornare il registro della popolazione residente	n. famiglie a fine anno			11126	11034	10972

Unità operativa	Attività	Descrizione degli indicatori di attività	note anno 2022	Indicatore 2022	Indicatore 2021	Indicatore 2020	Indicatore 2019
ANAGRAFE	Tenere ed aggiornare il registro della popolazione residente	n. richieste complessive di iscrizione in anagrafe			895	792	864
ANAGRAFE	Tenere ed aggiornare il registro della popolazione residente	n° iscritti per immigrazione			1247	1117	1120
ANAGRAFE	Tenere ed aggiornare il registro della popolazione residente	n. richieste complessive di cancellazione dall'anagrafe			798	752	859
ANAGRAFE	Tenere ed aggiornare il registro della popolazione residente	n° cancellati per emigrazione			1145	1067	1212
ANAGRAFE	Tenere ed aggiornare il registro della popolazione residente	n° variazioni indirizzo interne al Comune			347	291	307
ANAGRAFE	Tenere ed aggiornare il registro della popolazione residente	n. costituzioni convivenza di fatto			10	9	9

Unità operativa	Attività	Descrizione degli indicatori di attività	note anno 2022	Indicatore 2022	Indicatore 2021	Indicatore 2020	Indicatore 2019
ANAGRAFE	Tenere ed aggiornare il registro della popolazione residente	n. pratiche annullate per mancanza presupposto residenza			2	4	6
ANAGRAFE	Tenere ed aggiornare il registro della popolazione residente	tasso immigrazione			49,5(x1000)	44,24(x1000)	44,18(x1000)
ANAGRAFE	Tenere ed aggiornare il registro della popolazione residente	n. pratiche istruite per cancellazione irreperibilità			111	120	147
ANAGRAFE	Tenere ed aggiornare il registro della popolazione residente	n. cancellati per irreperibilità			95	97	139
ANAGRAFE	Tenere ed aggiornare il registro della popolazione residente	di cui n. stranieri cancellati per irreperibilità			71	65	82
ANAGRAFE	Tenere ed aggiornare il registro della popolazione residente	n. verifiche/aggiornamenti permessi di soggiorno			229	355	460

Unità operativa	Attività	Descrizione degli indicatori di attività	note anno 2022	Indicatore 2022	Indicatore 2021	Indicatore 2020	Indicatore 2019
ANAGRAFE	Tenere ed aggiornare il registro della popolazione residente	n. cancellati cittadini stranieri per mancata dichiarazione dimora abituale			2	6	11
ANAGRAFE	Tenere ed aggiornare il registro della popolazione residente	tasso emigrazione			45,4(x1000)	42,26(x1000)	47,81(x1000)
ANAGRAFE	Tenere ed aggiornare il registro della popolazione residente	n. atti gestiti informaticamente con abbandono cartaceo			3081	3310	3294
ANAGRAFE	Tenere ed aggiornare il registro della popolazione residente	n. ricorsi/n. atti			0	0	0
ANAGRAFE	Tenere ed aggiornare il registro della popolazione residente	n. modelli e comunicazioni trasmessi con PEC e firma digitale			2193	2184	1723
ANAGRAFE	Tenere ed aggiornare il registro della popolazione residente	risparmio stimato in spese postali			€ 2.193,00	€ 2.184,00	€ 1.723,00

Unità operativa	Attività	Descrizione degli indicatori di attività	note anno 2022	Indicatore 2022	Indicatore 2021	Indicatore 2020	Indicatore 2019
ANAGRAFE	Tenere ed aggiornare l'anagrafe degli italiani residenti all'estero (AIRE)	n° residenti AIRE			1113	1050	971
ANAGRAFE	Tenere ed aggiornare l'anagrafe degli italiani residenti all'estero (AIRE)	n° famiglie AIRE			609	579	543
ANAGRAFE	Tenere ed aggiornare l'anagrafe degli italiani residenti all'estero (AIRE)	n° iscritti			88	117	101
ANAGRAFE	Tenere ed aggiornare l'anagrafe degli italiani residenti all'estero (AIRE)	n° cancellati			24	31	15
ANAGRAFE	Tenere ed aggiornare l'anagrafe degli italiani residenti all'estero (AIRE)	n. comunicazioni a Consolati e utenti effettuate con PEC			124	296	332
ANAGRAFE	Tenere ed aggiornare l'anagrafe degli italiani residenti all'estero (AIRE)	risparmio stimato in spese postali			€ 124,00	€ 296,00	€ 332,00

Unità operativa	Attività	Descrizione degli indicatori di attività	note anno 2022	Indicatore 2022	Indicatore 2021	Indicatore 2020	Indicatore 2019
ANAGRAFE	Tenere ed aggiornare l'anagrafe degli italiani residenti all'estero (AIRE)	n. ricorsi/n. atti			0	0	0
ARCHIVIO E PROTOCOLLO	Attività archivio e protocollo	n. atti protocollati in entrata			33987	32880	31914
ARCHIVIO E PROTOCOLLO	Attività archivio e protocollo	di cui pervenuti con PEC			21979	20985	20811
ARCHIVIO E PROTOCOLLO	Monitorare le spese di spedizione della corrispondenza	spesa sostenuta per spedizione corrispondenza con gestore spedizione corrispondenza			€ 18.042,20	€ 11.439,88	€ 36.398,92
ARCHIVIO E PROTOCOLLO	Monitorare le spese di spedizione della corrispondenza	Costi gestione in € come da capitolato			€ 0,00	€ 4.839,04	€ 389,65
ARCHIVIO E PROTOCOLLO	Monitorare le spese di spedizione della corrispondenza	n. contestazioni per disservizi gestione			0	0	1

Unità operativa	Attività	Descrizione degli indicatori di attività	note anno 2022	Indicatore 2022	Indicatore 2021	Indicatore 2020	Indicatore 2019
ARCHIVIO E PROTOCOLLO	Monitorare le spese di spedizione della corrispondenza	Tot. in € per multe comminate			€ 0,00	€ 0,00	€ 300,00
ARCHIVIO E PROTOCOLLO	Monitorare le spese di spedizione della corrispondenza	Tot. In € servizi affidati al gestore extra-capitolato per funzionamento servizio corrispondenza			€ 0,00	€ 0,00	€ 0,00
ARCHIVIO E PROTOCOLLO	Rilasciare informazioni e ricevere atti per conto dei servizi coinvolti nelle procedure dello sportello unico del cittadino	n. totale utenti del servizio sportello unico del cittadino			18005	15039	32176
ARCHIVIO E PROTOCOLLO	Rilasciare fotocopie/effettuare riscossioni al punto accoglienza	n. copie rilasciate			996	414	3360
ARCHIVIO E PROTOCOLLO	Rilasciare fotocopie/effettuare riscossioni al punto accoglienza	tot. in € introitati			€ 4.842,60	€ 2.315,35	€ 2.909,25
CIMITERIALI	Assegnare i loculi del cimitero	n. posti disponibili in colombario/ossario/cinerario - rilevazione annuale			2072	2057	2122

Unità operativa	Attività	Descrizione degli indicatori di attività	note anno 2022	Indicatore 2022	Indicatore 2021	Indicatore 2020	Indicatore 2019
CIMITERIALI	Assegnare i loculi del cimitero	Totale n. ingressi al cimitero			181	300	187
CIMITERIALI	Assegnare i loculi del cimitero	di cui tumulati in colombario/giardinetto			35	165	41
CIMITERIALI	Assegnare i loculi del cimitero	di cui inumati in campo			4	17	10
CIMITERIALI	Assegnare i loculi del cimitero	di cui immissioni urna in ossario/cinerario/colombario/giardinetto/dispersioni ceneri			118	81	107
CIMITERIALI	Assegnare i loculi del cimitero	di cui tumulati/immissione urna in tomba famiglia			27	37	29
CIMITERIALI	Assegnare i loculi del cimitero	Percentuale delle cremazioni (% n. cremazioni /n. decessi destinati al cimitero)			70,00%	68,00%	35,30%

Unità operativa	Attività	Descrizione degli indicatori di attività	note anno 2022	Indicatore 2022	Indicatore 2021	Indicatore 2020	Indicatore 2019
CIMITERIALI	Controllare la gestione del cimitero comunale	Costi gestione in € come da capitolato			€ 66.794,77	€ 68.319,55	€ 71.366,57
CIMITERIALI	Controllare la gestione del cimitero comunale	n. contestazioni per disservizi gestione			4	5	3
CIMITERIALI	Controllare la gestione del cimitero comunale	Tot. in € per multe comminate			€ 7.100,31	€ 2.050,00	€ 1.300,00
CIMITERIALI	Controllare la gestione del cimitero comunale	Tot. In € servizi affidati al gestore extra-capitolato per funzionamento cimitero			€ 0,00	€ 0,00	€ 1.037,00
CIMITERIALI	Rilasciare autorizzazioni per esumazioni estumulazioni e cremazione resti mortali	n. autorizzazioni esumazioni ordinarie			31	29	30
CIMITERIALI	Rilasciare autorizzazioni per esumazioni estumulazioni e cremazione resti mortali	n. autorizzazioni estumulazioni ordinarie			85	50	47

Unità operativa	Attività	Descrizione degli indicatori di attività	note anno 2022	Indicatore 2022	Indicatore 2021	Indicatore 2020	Indicatore 2019
CIMITERIALI	Rilasciare autorizzazioni per esumazioni estumulazioni e cremazione resti mortali	n. autorizzazioni estumulazioni straordinarie			20	24	13
CIMITERIALI	Rilasciare autorizzazioni per esumazioni estumulazioni e cremazione resti mortali	n. resti mortali avviati a cremazione			45	44	40
CIMITERIALI	Rilasciare autorizzazioni per esumazioni estumulazioni e cremazione resti mortali	n. resti mortali avviati ad inumazione campo mineralizzazione			18	5	18
CIMITERIALI	Rilasciare autorizzazioni per esumazioni estumulazioni e cremazione resti mortali	Tot. in € contributi erogati per cremazione resti mortali			€ 5.500,00	€ 5.280,00	€ 5.940,00
CIMITERIALI	Rilasciare autorizzazioni per esumazioni estumulazioni e cremazione resti mortali	Tot. in € incassati per servizi connessi			€ 58.765,00	€ 78.085,05	€ 38.749,00
CIMITERIALI	Rilasciare le concessioni cimiteriali	n° concessioni rilasciate			131	165	144

Unità operativa	Attività	Descrizione degli indicatori di attività	note anno 2022	Indicatore 2022	Indicatore 2021	Indicatore 2020	Indicatore 2019
CIMITERIALI	Rilasciare le concessioni cimiteriali	di cui n. concessioni per colombario/ giardinetto			37	63	42
CIMITERIALI	Rilasciare le concessioni cimiteriali	di cui n. concessioni per ossario/cinerario			94	102	93
CIMITERIALI	Rilasciare le concessioni cimiteriali	n. concessioni rinnovo colombari "gemelli"/"giardinetti"			6	8	9
CIMITERIALI	Rilasciare le concessioni cimiteriali	n. conc. autorizzaz. tomba famiglia in seguito a constatata saturazione			5	0	1
CIMITERIALI	Rilasciare le concessioni cimiteriali	Tot. in € incassati per servizi connessi			€ 142.579,00	€ 219.301,05	€ 163.740,40
CIMITERIALI	Rilasciare le concessioni cimiteriali	n. concessioni per tombe famiglia			1	2	1

Unità operativa	Attività	Descrizione degli indicatori di attività	note anno 2022	Indicatore 2022	Indicatore 2021	Indicatore 2020	Indicatore 2019
CIMITERIALI	Rilasciare le concessioni cimiteriali	Tot. Incassati per aree tombe famiglia			€ 12.792,00	€ 48.311,00	€ 12.690,00
ELETTORALE	Aggiornare l'archivio elettori	n° elettori			19418	19346	19378
ELETTORALE	Aggiornare l'archivio elettori	n. iscrizioni per revisione dinamica			669	920	650
ELETTORALE	Aggiornare l'archivio elettori	n. cancellazioni per revisione dinamica			811	850	766
ELETTORALE	Aggiornare l'archivio elettori	n. cambi sezione			251	128	130
ELETTORALE	Aggiornare l'archivio elettori	n. iscrizioni per revisione semestrale			236	228	227

Unità operativa	Attività	Descrizione degli indicatori di attività	note anno 2022	Indicatore 2022	Indicatore 2021	Indicatore 2020	Indicatore 2019
ELETTORALE	Aggiornare l'archivio elettori	n. cancellazioni per revisione semestrale			23	20	31
ELETTORALE	Aggiornare l'archivio elettori	n. fascicoli elettorale in formato 3D digitale			1480	1148	877
ELETTORALE	Aggiornare l'archivio elettori	n. verbali/atti ufficio elettorale trasmessi con PEC			907	1247	911
ELETTORALE	Aggiornare l'archivio elettori	risparmio stimato in spese postali			€ 907,00	€ 1.406,44	€ 911,00
ELETTORALE	Aggiornare l'archivio elettori	n. tessere elettorali rilasciate			905	1148	987
ELETTORALE	Predisporre atti per consultazioni elettorali	n. consultazioni			0	1	2

Unità operativa	Attività	Descrizione degli indicatori di attività	note anno 2022	Indicatore 2022	Indicatore 2021	Indicatore 2020	Indicatore 2019
ELETTORALE	Predisporre atti per consultazioni elettorali	n. elettori chiamati alle urne			0	18617	19237
ELETTORALE	Predisporre atti per consultazioni elettorali	n. ore aggiuntive apertura sportello			0	31	72
ELETTORALE	Predisporre atti per consultazioni elettorali	n. firme autenticate per attività inerenti il servizio elettorale			277	6	369
ELETTORALE	Predisporre atti per consultazioni elettorali	n. certificati iscrizione liste elettorali rilasciati			3076	6	1938
ELETTORALE	Predisporre atti per consultazioni elettorali	n. duplicati tessere elettorali rilasciati			0	730	927
ELETTORALE	Predisporre atti per consultazioni elettorali	n. scrutatori nominati + sostituti			0	99	155

Unità operativa	Attività	Descrizione degli indicatori di attività	note anno 2022	Indicatore 2022	Indicatore 2021	Indicatore 2020	Indicatore 2019
ELETTORALE	Predisporre atti per consultazioni elettorali	Costo in € rendicontazione spese elezioni			€ 0,00	€ 40.677,32	€ 50.797,25
LEVA	Predisporre atti per lista di leva	n. iscritti lista leva			113	135	114
MESSI	Attività notifica atti/pubblicazioni albo pretorio	n. cartelle depositate da messi e uff. giudiziario			921	905	1212
MESSI	Attività notifica atti/pubblicazioni albo pretorio	n. atti consegnati ai cittadini allo sportello unico			61	40	332
MESSI	Attività notifica atti/pubblicazioni albo pretorio	n. atti notificati dal messo sul territorio			1936	1213	2085
MESSI	Attività notifica atti/pubblicazioni albo pretorio	di cui atti notificati su richiesta enti esterni			485	505	729

Unità operativa	Attività	Descrizione degli indicatori di attività	note anno 2022	Indicatore 2022	Indicatore 2021	Indicatore 2020	Indicatore 2019
MESSI	Attività notifica atti/pubblicazioni albo pretorio	di cui atti notificati su richiesta uffici interni			1451	748	1354
MESSI	Attività notifica atti/pubblicazioni albo pretorio	n. pubblicazioni registrate all'albo pretorio			1914	1734	1821
MESSI	Attività notifica atti/pubblicazioni albo pretorio	di cui pubblicazioni richieste dall'esterno			52	53	92
MESSI	Attività notifica atti/pubblicazioni albo pretorio	di cui pubblicazioni richieste dagli uffici dell'ente			1862	1681	1729
MESSI	Attività notifica atti/pubblicazioni albo pretorio	rendicontazione atti notificati			76	89	178
MESSI	Attività notifica atti/pubblicazioni albo pretorio	tot. in € introitati			€ 2.181,00	€ 2.926,44	€ 3.258,76

Unità operativa	Attività	Descrizione degli indicatori di attività	note anno 2022	Indicatore 2022	Indicatore 2021	Indicatore 2020	Indicatore 2019
SPORTELLLO UNICO CITTADINO	gare/acquisti effettuati su Mepa e piattaforme informatiche	n gare effettuate			1	2	1
SPORTELLLO UNICO CITTADINO	gare/acquisti effettuati su Mepa e piattaforme informatiche	n acquisti effettuati			0	0	0
SPORTELLLO UNICO CITTADINO	Pagamenti con POS	n. pagamenti effettuati allo sportello al cittadino con POS			2345	1305	1156
SPORTELLLO UNICO CITTADINO	Pagamenti con POS	Totale introitato in €			€ 75.787,00	€ 38.490,68	€ 26.455,77
SPORTELLLO UNICO CITTADINO	Pagamenti con POS	n. pagamenti effettuati allo sportello SUE con POS			130	60	76
SPORTELLLO UNICO CITTADINO	Pagamenti con POS	Totale introitato in €			€ 6.732,95	€ 3.895,00	€ 4.479,43

Unità operativa	Attività	Descrizione degli indicatori di attività	note anno 2022	Indicatore 2022	Indicatore 2021	Indicatore 2020	Indicatore 2019
SPORTELLO UNICO CITTADINO	prevenire l'abuso dell'utilizzo dei "contrassegno disabili"	n. verifiche su deceduti anno corrente titolari di contrassegno			62	69	32
SPORTELLO UNICO CITTADINO	prevenire l'abuso dell'utilizzo dei "contrassegno disabili"	n. contrassegni restituiti a seguito di verifica			62	26	31
SPORTELLO UNICO CITTADINO	Rilasciare informazioni e ricevere atti per conto dei servizi coinvolti nelle procedure dello sportello unico del cittadino	n. informazioni nuovi utenti per raccolta differenziata			1242	1083	1171
SPORTELLO UNICO CITTADINO	Rilasciare informazioni e ricevere atti per conto dei servizi coinvolti nelle procedure dello sportello unico del cittadino	n. cessioni fabbricato registrate			647	573	678
SPORTELLO UNICO CITTADINO	Rilasciare informazioni e ricevere atti per conto dei servizi coinvolti nelle procedure dello sportello unico del cittadino	n. denunce infortuni registrate			7	99	13
SPORTELLO UNICO CITTADINO	Rilasciare informazioni e ricevere atti per conto dei servizi coinvolti nelle procedure dello sportello unico del cittadino	n. denunce TARI			1125	1083	1241

Unità operativa	Attività	Descrizione degli indicatori di attività	note anno 2022	Indicatore 2022	Indicatore 2021	Indicatore 2020	Indicatore 2019
SPORTELLINO UNICO CITTADINO	Rilasciare informazioni e ricevere atti per conto dei servizi coinvolti nelle procedure dello sportello unico del cittadino	n. ravvedimenti operosi pr ICI/IMU			2090	453	1120
SPORTELLINO UNICO CITTADINO	Rilasciare informazioni e ricevere atti per conto dei servizi coinvolti nelle procedure dello sportello unico del cittadino	n. dichiarazioni IMU			37	22	208
SPORTELLINO UNICO CITTADINO	Rilasciare informazioni e ricevere atti per conto dei servizi coinvolti nelle procedure dello sportello unico del cittadino	n. pratiche per servizi sociali			298	25	379
SPORTELLINO UNICO CITTADINO	Rilasciare informazioni e ricevere atti per conto dei servizi coinvolti nelle procedure dello sportello unico del cittadino	n. pratiche per servizio scuola			23	88	324
SPORTELLINO UNICO CITTADINO	Rilasciare informazioni e ricevere atti per conto dei servizi coinvolti nelle procedure dello sportello unico del cittadino	n. pratiche per servizio sport			0	0	20
SPORTELLINO UNICO CITTADINO	Rilasciare informazioni e ricevere atti per conto dei servizi coinvolti nelle procedure dello sportello unico del cittadino	n procedure gestite entro un minuto			1549	1174	6071

Unità operativa	Attività	Descrizione degli indicatori di attività	note anno 2022	Indicatore 2022	Indicatore 2021	Indicatore 2020	Indicatore 2019
SPORTELLO UNICO CITTADINO	Rilasciare informazioni e ricevere atti per conto dei servizi coinvolti nelle procedure dello sportello unico del cittadino	n procedure gestite entro 15 minuti			12758	10125	21553
SPORTELLO UNICO CITTADINO	Rilasciare informazioni e ricevere atti per conto dei servizi coinvolti nelle procedure dello sportello unico del cittadino	n procedure gestite entro 30 minuti			2769	2264	2657
SPORTELLO UNICO CITTADINO	Rilasciare informazioni e ricevere atti per conto dei servizi coinvolti nelle procedure dello sportello unico del cittadino	n procedure gestite superiori a 30 minuti			929	876	1002
SPORTELLO UNICO CITTADINO	Rilevare il grado di soddisfazione dell'utenza	% di soddisfazione degli utenti relativa al livello buono/ottimo			97,80%	0	0
SPORTELLO UNICO CITTADINO	Servizi a domicilio	n atti (autentiche di firma, carte d'identità) a domicilio			8	10	1246
STATO CIVILE	Rilasciare atti di cittadinanza	n° decreti conferimento Min. Interno			66	60	40

Unità operativa	Attività	Descrizione degli indicatori di attività	note anno 2022	Indicatore 2022	Indicatore 2021	Indicatore 2020	Indicatore 2019
STATO CIVILE	Rilasciare atti di cittadinanza	n° citt. acquisto automatico minori conviventi con genitori che acquistano la citt. (art. 14 L. 91/92)			48	49	33
STATO CIVILE	Rilasciare atti di cittadinanza	n° citt. acquisto al compimento 18° anno di età se nato in Italia e ha vissuto ininterrottamente nello Stato (art 4 comma 2 L.91/92)			5	8	6
STATO CIVILE	Rilasciare atti di cittadinanza	n. citt conseguenti ad atti di riconoscimento filiazione naturale/ adozione			0	0	3
STATO CIVILE	Rilasciare atti di cittadinanza	n. richieste riconoscimento cittadinanza jure sanguinis			6	5	8
STATO CIVILE	Rilasciare atti di cittadinanza	n. atti/richieste trasmessi con PEC e firma digitale			384	523	480
STATO CIVILE	Rilasciare atti di cittadinanza	risparmio stimato in spese postali			€ 384,00	€ 523,00	€ 480,00

Unità operativa	Attività	Descrizione degli indicatori di attività	note anno 2022	Indicatore 2022	Indicatore 2021	Indicatore 2020	Indicatore 2019
STATO CIVILE	Rilasciare atti di matrimonio	n° matrimoni civili			49	27	53
STATO CIVILE	Rilasciare atti di matrimonio	di cui relativi a residenti (almeno 1)			49	24	51
STATO CIVILE	Rilasciare atti di matrimonio	n. matrimoni concordatari			39	23	47
STATO CIVILE	Rilasciare atti di matrimonio	di cui matrimoni concordatari residenti			10	23	33
STATO CIVILE	Rilasciare atti di matrimonio	di cui matrimoni concordatari non residenti			3	4	10
STATO CIVILE	Rilasciare atti di matrimonio	n. matrimoni culti ammessi residenti/non residenti			0	0	1

Unità operativa	Attività	Descrizione degli indicatori di attività	note anno 2022	Indicatore 2022	Indicatore 2021	Indicatore 2020	Indicatore 2019
STATO CIVILE	Rilasciare atti di matrimonio	n. ricorsi per separazione			24	30	33
STATO CIVILE	Rilasciare atti di matrimonio	n. divorzi			14	10	19
STATO CIVILE	Rilasciare atti di matrimonio	n. convenzioni negoziazione assistita davanti ad avvocato			7	3	1
STATO CIVILE	Rilasciare atti di matrimonio	n. separazioni/divorzi davanti all'ufficiale di stato civile			16	13	26
STATO CIVILE	Rilasciare atti di matrimonio	n. unioni civili			0	3	2
STATO CIVILE	Rilasciare atti di matrimonio	n. atti per scelta regime patrimoniale successivi al matrimonio			7	17	15

Unità operativa	Attività	Descrizione degli indicatori di attività	note anno 2022	Indicatore 2022	Indicatore 2021	Indicatore 2020	Indicatore 2019
STATO CIVILE	Rilasciare atti di matrimonio	n. sentenze divorzio da estero riconoscimento efficacia			2	6	5
STATO CIVILE	Rilasciare atti di morte	n. richieste per decesso in abitazione a Seriate			99	115	71
STATO CIVILE	Rilasciare atti di morte	n. richieste da decesso in Ospedale a Seriate			331	600	336
STATO CIVILE	Rilasciare atti di morte	n. decessi residenti			228	344	181
STATO CIVILE	Rilasciare atti di morte	Tasso di mortalità: morti nell'anno/ (residential 1.1 + residenti al 31.12) /2			9(x1000)	13,62(x1000)	7,1(x1000)
STATO CIVILE	Rilasciare atti di morte	n. autorizzazioni di seppellimento			172	309	214

Unità operativa	Attività	Descrizione degli indicatori di attività	note anno 2022	Indicatore 2022	Indicatore 2021	Indicatore 2020	Indicatore 2019
STATO CIVILE	Rilasciare atti di morte	n. autorizzazioni trasporto cadavere			57	259	177
STATO CIVILE	Rilasciare atti di morte	n. autorizzazioni trasporto salma			115	50	37
STATO CIVILE	Rilasciare atti di morte	n. autorizzazioni cremazione residenti			94	141	66
STATO CIVILE	Rilasciare atti di morte	n. autorizzazioni cremazione non residenti			158	265	142
STATO CIVILE	rilasciare atti di morte	n. DAT ricevute			14	7	31
STATO CIVILE	Rilasciare atti di nascita	n. richieste allo sportello (atti iscritti)			46	74	96

Unità operativa	Attività	Descrizione degli indicatori di attività	note anno 2022	Indicatore 2022	Indicatore 2021	Indicatore 2020	Indicatore 2019
STATO CIVILE	Rilasciare atti di nascita	n. richieste da direzioni mediche			141	92	15
STATO CIVILE	Rilasciare atti di nascita	n. atti ricevuti su piattaforma ICARO			129	97	135
STATO CIVILE	Rilasciare atti di nascita	n. richieste da altri Comuni			5	4	4
STATO CIVILE	Rilasciare atti di nascita	totale nati residenti			177	163	202
STATO CIVILE	Rilasciare atti di nascita	di cui n. atti relativi a residenti stranieri			39	43	62
STATO CIVILE	Rilasciare atti di nascita	di cui n. atti cittadini italiani non residenti a Seriate			6	85	23

Unità operativa	Attività	Descrizione degli indicatori di attività	note anno 2022	Indicatore 2022	Indicatore 2021	Indicatore 2020	Indicatore 2019
STATO CIVILE	Rilasciare atti di nascita	di cui n. atti cittadini stranieri non residenti in Italia			2	14	12
STATO CIVILE	Rilasciare atti di nascita	Tasso di natalità: nati nell'anno/ (residenti al 1.1 + residenti al 31.12) /2			7(x1000)	6,46(x1000)	7,96(x1000)
STATO CIVILE	Rilasciare atti di nascita	n. ricorsi/n. atti			0	0	0
STATO CIVILE	Rilasciare atti di nascita	n. certificati di stato civile rilasciati			3409	5951	4686
STATO CIVILE	Rilasciare atti di nascita	totale n. atti di stato civile trasmessi con PEC e firma digitale per trascrizione in altri comuni			1316	1036	872
STATO CIVILE	Rilasciare atti di nascita	risparmio stimato in spese postali			€ 1.316,00	€ 1.036,00	€ 872,00

Unità operativa	Attività	Descrizione degli indicatori di attività	note anno 2022	Indicatore 2022	Indicatore 2021	Indicatore 2020	Indicatore 2019
STATO CIVILE	Rilasciare atti di Stato Civile	n. comunicazioni di annotazione trasmesse con PEC e firma digitale			1970	1920	1320
STATO CIVILE	Rilasciare atti di Stato Civile	risparmio stimato in spese postali			€ 1.970,00	€ 1.920,00	€ 1.320,00
STATO CIVILE	Rilasciare pubblicazioni di matrimonio	n° atti richiesti nell'anno			89	55	71
STATO CIVILE	Rilasciare pubblicazioni di matrimonio	n° atti di cui uno dei nubendi è citt. straniero			20	17	28
STATO CIVILE	Rilasciare pubblicazioni di matrimonio	n° atti trasmessi ad altri Comuni			17	9	19
STATO CIVILE	Rilasciare pubblicazioni di matrimonio	n° rifiuti			0	0	0

Unità operativa	Attività	Descrizione degli indicatori di attività	note anno 2022	Indicatore 2022	Indicatore 2021	Indicatore 2020	Indicatore 2019
STATO CIVILE	Rilasciare pubblicazioni di matrimonio	n. atti/ricieste trasmessi con PEC e firma digitale			139	97	166
STATO CIVILE	Rilasciare pubblicazioni di matrimonio	risparmio stimato in spese postali			€ 139,00	€ 97,00	€ 166,00
SUE	Attività Sportello Unico Edilizia (SUE)	n richieste permessi pubblicitari			27	15	46
SUE	Attività Sportello Unico Edilizia (SUE)	n. richieste permessi copritomba e monumenti funebri			9	7	6
SUE	Attività Sportello Unico Edilizia (SUE)	n. richieste certificati destinazione urbanistica			83	49	51
SUE	Attività Sportello Unico Edilizia (SUE)	n. richieste permesso di costruire			51	47	61

Unità operativa	Attività	Descrizione degli indicatori di attività	note anno 2022	Indicatore 2022	Indicatore 2021	Indicatore 2020	Indicatore 2019
SUE	Attività Sportello Unico Edilizia (SUE)	n. richieste idoneità alloggio			86	61	67
SUE	Attività Sportello Unico Edilizia (SUE)	n. denunce cementi armati			39	44	12
SUE	Attività Sportello Unico Edilizia (SUE)	n. richieste accesso atti pratiche edilizia			604	290	280
SUE	Attività Sportello Unico Edilizia (SUE)	n. atti definiti da uff. edilizia e da consegnare agli utenti allo sportello SUE			240	180	200
URP	Rilasciare informazioni e rispondere a segnalazioni URP	n. informazioni a carattere generale dell'Ente rilasciate			4755	3982	4993
URP	Rilasciare informazioni e rispondere a segnalazioni URP	n. segnalazioni ricevute per disservizi			327	391	312

Unità operativa	Attività	Descrizione degli indicatori di attività	note anno 2022	Indicatore 2022	Indicatore 2021	Indicatore 2020	Indicatore 2019
URP	Rilasciare informazioni e rispondere a segnalazioni URP	n. risposte a segnalazioni ricevute			327	390	309
URP	Rilasciare informazioni e rispondere a segnalazioni URP	n. comunicazioni effettuate con e-mail/PEC			217	331	304
URP	Rilasciare informazioni e rispondere a segnalazioni URP	risparmio stimato in spese postali			€ 217,00	€ 331,00	€ 304,00
ANAGRAFE	Rilasciare certificati, carte d'identità, autentiche firme e copie	totale diritti introitati per foto acquisite allo sportello per rilascio CIE			€ 899,00	€ 699,60	
STATO CIVILE	Rilasciare pubblicazioni di matrimonio	n° atti ricevuti da altri Comuni			16	9	
SPORTELLLO UNICO CITTADINO	Rilasciare tessere "contrassegno disabile"	n. di contrassegni rilasciati			220	140	

Unità operativa	Attività	Descrizione degli indicatori di attività	note anno 2022	Indicatore 2022	Indicatore 2021	Indicatore 2020	Indicatore 2019
SPORTELLO UNICO CITTADINO	Schede prodotto con rilevanza esterna gestite dallo sportello al cittadino	n. di procedure gestite			158	163	
SPORTELLO UNICO CITTADINO	Schede prodotto con rilevanza esterna gestite dallo sportello al cittadino	n. di procedure nuove attivate nell'anno			7	7	
SPORTELLO UNICO CITTADINO	Schede prodotto con rilevanza interna al servizio	n. di procedure nuove attivate nell'anno			3	2	
SPORTELLO UNICO CITTADINO	Consegnare documenti pervenuti allo sportello unico del cittadino	n. carte d'identità elettroniche pervenute e consegnate allo sportello			423	725	
SPORTELLO UNICO CITTADINO	Consegnare documenti pervenuti allo sportello unico del cittadino	n. passaporti consegnati			317	390	
ANAGRAFE	Rilasciare certificati, carte d'identità, autentiche firme e copie	n° dichiarazioni per donazione organi acquisite			1148	696	

Unità operativa	Attività	Descrizione degli indicatori di attività	note anno 2022	Indicatore 2022	Indicatore 2021	Indicatore 2020	Indicatore 2019
ARCHIVIO E PROTOCOLLO	Attività archivio e protocollo	n. verifiche sul ritiro dei protocolli da parte dei destinatari			33	6	
ARCHIVIO E PROTOCOLLO	Attività archivio e protocollo	n. segnalazioni per mancato ritiro dei protocolli assegnati			33	21	

CITTÀ DI SRIATE - Piano Esecutivo di Gestione 2022

Descrizione settore:	3 Domenico Leo
----------------------	---------------------------------

Descrizione servizio:	Ambiente
Responsabile:	Alessia Galletti
Codice responsabile:	301

FINALITA' DEL SERVIZIO

Tutela l'ambiente del territorio comunale per prevenire e ridurre fenomeni di inquinamento ambientale. Tutela la salute umana della popolazione residente, anche a garanzia del diritto sancito dall'art. 32 della Costituzione.

Valorizza l'ambiente, anche con interventi di carattere sovracomunale. Promuove azioni di sostenibilità ambientale, acquisti verdi/green public procurement, risparmio energetico e utilizzo di fonti rinnovabili, mobilità sostenibile.

Gestisce l'Ufficio Diritti Animali, istituito con deliberazione di Giunta comunale n. 149 del 16 ottobre 2012, che ha l'obiettivo di diffondere tra i cittadini seriatesi una nuova cultura volta a migliorare sul territorio il rapporto esistente tra uomo e animali, per una sempre più equilibrata convivenza e per costruire, sostenere e gestire una nuova relazione tra cittadini e istituzioni su questo delicato tema.

RISORSE UMANE	CAT.	PROFILO	TEMPO	TIPO CONTRATTO
Alessia Galletti	D5	funzionario tecnico	70%	indeterminato
Massimo Bandera	D1	istruttore direttivo tecnico	100%	indeterminato
Pietro Landoni	CI	istruttore tecnico	100%	indeterminato
Luisa Chirico	A3	operatore generico	90%	indeterminato

RISORSE ASSEGNATE	STRUMENTI	2022	2021	2020	2019	2018
	n. computer	7	6	6	6	6
	n. stampanti	4	4	4	4	4
	n. automezzi	1	1	1	1	1

Unità operativa	Attività	Descrizione degli indicatori di attività	note anno 2022	Indicatore 2022	Indicatore 2021	Indicatore 2020	Indicatore 2019
servizio ambiente	Controllare le attività produttive presenti sul territorio (comprese impianti radio-telefonici)	Controlli avviati su istanza di parte (es. a seguito di esposti) o su richiesta del Suap o d'ufficio			1	0	36
servizio ambiente	Controllare le attività produttive presenti sul territorio (comprese impianti radio-telefonici)	Ordinanze di sospensione attività per mancata comunicazione di emissioni in atmosfera scarsamente rilevanti emanate			0	0	0
servizio ambiente	Controllare le attività produttive presenti sul territorio (comprese impianti radio-telefonici)	Decreti di classificazione di industria insalubre predisposti			3	6	17
servizio ambiente	Controllare le attività produttive presenti sul territorio (comprese impianti radio-telefonici)	Comunicazione di emissioni in atmosfera scarsamente rilevanti ricevute				7	20
servizio ambiente	Controllare le attività produttive presenti sul territorio (comprese impianti radio-telefonici)	Comunicazioni in materia ambientale (adesione all'autorizzazione generale alle emissioni in atmosfera; comunicazione/nulla osta acustico; comunicazione in materia di rifiuti)			5	8	5
servizio ambiente	Controllare le attività produttive presenti sul territorio (comprese impianti radio-telefonici)	Comunicazioni in materia ambientale trasmesse alla Provincia			5	10	5

Unità operativa	Attività	Descrizione degli indicatori di attività	note anno 2022	Indicatore 2022	Indicatore 2021	Indicatore 2020	Indicatore 2019
servizio ambiente	Controllare le attività produttive presenti sul territorio (comprese impianti radio-telefonici)	Pareri richiesti ad altri enti/soggetti			1	2	15
servizio ambiente	Controllare le attività produttive presenti sul territorio (comprese impianti radio-telefonici)	Domande rilascio Ecopass da attività economiche ricevute e processate			3	8	4
servizio ambiente	Controllare le attività produttive presenti sul territorio (comprese impianti radio-telefonici)	Domande servizio raccolta olii da attività economiche ricevute e processate			1	2	1
servizio ambiente	Controllare le attività produttive presenti sul territorio (comprese impianti radio-telefonici)	Domande assegnazione carrellati rifiuti da attività economiche ricevute e processate			19	10	15
servizio ambiente	Controllare le attività produttive presenti sul territorio (comprese impianti radio-telefonici)	Consulenze al Suap su pratiche varie (es. SCIA)			100	97	88
servizio ambiente	Controllare le attività produttive presenti sul territorio (comprese impianti radio-telefonici)	Sopralluoghi effettuati anche congiuntamente con altri Servizi (Tributi; P.L.)			0	6	18

Unità operativa	Attività	Descrizione degli indicatori di attività	note anno 2022	Indicatore 2022	Indicatore 2021	Indicatore 2020	Indicatore 2019
servizio ambiente	Controllare le attività produttive presenti sul territorio (comprese impianti radio-telefonici)	Antenne telefonia presenti sul territorio			15	15	15
servizio ambiente	Controllare le attività produttive presenti sul territorio (comprese impianti radio-telefonici)	Autorizzazioni antenne telefonia rilasciate			0	0	2
servizio ambiente	Controllare le attività produttive presenti sul territorio (comprese impianti radio-telefonici)	Autorizzazioni antenne telefonia richieste			1	0	1
servizio ambiente	Controllare le attività produttive presenti sul territorio (comprese impianti radio-telefonici)	SCIA antenne telefonia ricevute e processate			4	4	2
servizio ambiente	Controllare le attività produttive presenti sul territorio (comprese impianti radio-telefonici)	Comunicazioni semplificate per antenne telefonia ricevute e processate			0	0	0
servizio ambiente	Controllare le attività produttive presenti sul territorio (comprese impianti radio-telefonici)	Allevamenti animali presenti sul territorio (compresi allevamenti amatoriali)			89	89	84

Unità operativa	Attività	Descrizione degli indicatori di attività	note anno 2022	Indicatore 2022	Indicatore 2021	Indicatore 2020	Indicatore 2019
servizio ambiente	Controllare le attività produttive presenti sul territorio (comprese impianti radio-telefonici)	Aggiornamento elenchi allevatori con codici aziendali/amatoriali ricevuti da ATS (almeno 1/anno)			1	1	5
servizio ambiente	Effettuare interventi in materia di igiene e profilassi sanitaria	Servizi di derattizzazione/disinfestazione affidati			5	5	5
servizio ambiente	Effettuare interventi in materia di igiene e profilassi sanitaria	Costi totali sostenuti per trattamenti			€ 32.999,78	€ 32.988,80	€ 32.988,80
servizio ambiente	Effettuare interventi in materia di igiene e profilassi sanitaria	Aree comunali oggetto di derattizzazione			36	35	32
servizio ambiente	Effettuare interventi in materia di igiene e profilassi sanitaria	Interventi di derattizzazione eseguiti in totale (su ciascun area)			23	27	24
servizio ambiente	Effettuare interventi in materia di igiene e profilassi sanitaria	Richieste di intervento di derattizzazione pervenute su altre aree comunali			9	8	22

Unità operativa	Attività	Descrizione degli indicatori di attività	note anno 2022	Indicatore 2022	Indicatore 2021	Indicatore 2020	Indicatore 2019
servizio ambiente	Effettuare interventi in materia di igiene e profilassi sanitaria	Sopralluoghi effettuati per verificare le segnalazioni			25	8	22
servizio ambiente	Effettuare interventi in materia di igiene e profilassi sanitaria	Interventi totali di disinfestazione altri insetti (scarafaggi, pulci, vespe, calabroni ecc...) o altri animali (es. serpenti)			25	23	25
servizio ambiente	Effettuare interventi in materia di igiene e profilassi sanitaria	Richieste di intervento di disinfestazione altri insetti (scarafaggi, pulci, vespe, calabroni ecc...)			23	23	39
servizio ambiente	Effettuare interventi in materia di igiene e profilassi sanitaria	Sopralluoghi effettuati per verificare le segnalazioni			25	1	36
servizio ambiente	Effettuare interventi in materia di igiene e profilassi sanitaria	Interventi di disinfestazione zanzara tigre eseguiti in totale (su ciascun area)			23	25	26
servizio ambiente	Effettuare interventi in materia di igiene e profilassi sanitaria	Interventi di disinfestazione zanzara tigre (interventi larvicidi) - su ciascun area			12	14	15

Unità operativa	Attività	Descrizione degli indicatori di attività	note anno 2022	Indicatore 2022	Indicatore 2021	Indicatore 2020	Indicatore 2019
servizio ambiente	Effettuare interventi in materia di igiene e profilassi sanitaria	Interventi di disinfestazione zanzara tigre (interventi adulticidi) - su ciascun area			11	11	11
servizio ambiente	Effettuare interventi in materia di igiene e profilassi sanitaria	Aree comunali totali disinfestate			52	53	56
servizio ambiente	Effettuare interventi in materia di igiene e profilassi sanitaria	Giardini o spazi aperti recintati disinfestati			9	9	8
servizio ambiente	Effettuare interventi in materia di igiene e profilassi sanitaria	Parchi recintati disinfestati			7	7	7
servizio ambiente	Effettuare interventi in materia di igiene e profilassi sanitaria	Parchi non recintati disinfestati			22	20	20
servizio ambiente	Effettuare interventi in materia di igiene e profilassi sanitaria	Scuole disinfestate			4	4	10

Unità operativa	Attività	Descrizione degli indicatori di attività	note anno 2022	Indicatore 2022	Indicatore 2021	Indicatore 2020	Indicatore 2019
servizio ambiente	Effettuare interventi in materia di igiene e profilassi sanitaria	Richieste di intervento di disinfestazione zanzara			2	1	1
servizio ambiente	Effettuare interventi in materia di igiene e profilassi sanitaria	Sopralluoghi effettuati per verificare le segnalazioni			2	0	1
servizio ambiente	Erogare il servizio di raccolta, trasporto dei Rifiuti Urbani e assimilati, gestione del Centro di Raccolta, spazzamento strade e nettezza urbana	Appalti e subappalti affidati			17	4	4
servizio ambiente	Erogare il servizio di raccolta, trasporto dei Rifiuti Urbani e assimilati, gestione del Centro di Raccolta, spazzamento strade e nettezza urbana	Costi totali sostenuti per tutta la "gestione" dei rifiuti urbani				€ 1.908.699,25	€ 1.922.748,38
servizio ambiente	Erogare il servizio di raccolta, trasporto dei Rifiuti Urbani e assimilati, gestione del Centro di Raccolta, spazzamento strade e nettezza urbana	abitanti residenti serviti			25.231	25.183	25.314
servizio ambiente	Erogare il servizio di raccolta, trasporto dei Rifiuti Urbani e assimilati, gestione del Centro di Raccolta, spazzamento strade e nettezza urbana	utenze totali servite, iscritte a Tari			n.d.	n.d.	12.155

Unità operativa	Attività	Descrizione degli indicatori di attività	note anno 2022	Indicatore 2022	Indicatore 2021	Indicatore 2020	Indicatore 2019
servizio ambiente	Erogare il servizio di raccolta, trasporto dei Rifiuti Urbani e assimilati, gestione del Centro di Raccolta, spazzamento strade e nettezza urbana	utenze domestiche servite, iscritte a Tari			n.d.	n.d.	11.007
servizio ambiente	Erogare il servizio di raccolta, trasporto dei Rifiuti Urbani e assimilati, gestione del Centro di Raccolta, spazzamento strade e nettezza urbana	utenze non domestiche servite, iscritte a Tari			n.d.	n.d.	1.148
servizio ambiente	Erogare il servizio di raccolta, trasporto dei Rifiuti Urbani e assimilati, gestione del Centro di Raccolta, spazzamento strade e nettezza urbana	rifiuti urbani e assimilati totali raccolti (kg)			n.d.	9.857.930	11.398.501
servizio ambiente	Erogare il servizio di raccolta, trasporto dei Rifiuti Urbani e assimilati, gestione del Centro di Raccolta, spazzamento strade e nettezza urbana	produzione rifiuti totali pro-capite annua (kg/ab*anno)			n.d.	391,45	450,28
servizio ambiente	Erogare il servizio di raccolta, trasporto dei Rifiuti Urbani e assimilati, gestione del Centro di Raccolta, spazzamento strade e nettezza urbana	produzione rifiuti totali pro-capite giornaliera (kg/ab*g)			n.d.	1,07	1,23
servizio ambiente	Erogare il servizio di raccolta, trasporto dei Rifiuti Urbani e assimilati, gestione del Centro di Raccolta, spazzamento strade e nettezza urbana	rifiuti urbani non differenziati (CER 200301) (kg)			n.d.	2.936.410	3.613.532

Unità operativa	Attività	Descrizione degli indicatori di attività	note anno 2022	Indicatore 2022	Indicatore 2021	Indicatore 2020	Indicatore 2019
servizio ambiente	Erogare il servizio di raccolta, trasporto dei Rifiuti Urbani e assimilati, gestione del Centro di Raccolta, spazzamento strade e nettezza urbana	rifiuti ingombranti (CER 200307) (kg)			n.d.	303.630	346.950
servizio ambiente	Erogare il servizio di raccolta, trasporto dei Rifiuti Urbani e assimilati, gestione del Centro di Raccolta, spazzamento strade e nettezza urbana	rifiuti urbani non differenziati da aree mercatali (CER 200302) (kg)			n.d.	15.510	23.530
servizio ambiente	Erogare il servizio di raccolta, trasporto dei Rifiuti Urbani e assimilati, gestione del Centro di Raccolta, spazzamento strade e nettezza urbana	rifiuti urbani non differenziati da aree cimiteriali - esumazioni/estumulazioni (CER 200399) (kg)			n.d.	4.900	4.200
servizio ambiente	Erogare il servizio di raccolta, trasporto dei Rifiuti Urbani e assimilati, gestione del Centro di Raccolta, spazzamento strade e nettezza urbana	residui della pulizia stradale (CER 200303) (kg)			n.d.	259.550	269.010
servizio ambiente	Erogare il servizio di raccolta, trasporto dei Rifiuti Urbani e assimilati, gestione del Centro di Raccolta, spazzamento strade e nettezza urbana	spurgo pozzetti (CER 200306) (kg)			n.d.	43.260	111.100
servizio ambiente	Erogare il servizio di raccolta, trasporto dei Rifiuti Urbani e assimilati, gestione del Centro di Raccolta, spazzamento strade e nettezza urbana	organico (200108) (kg)			n.d.	1.935.520	2.190.090

Unità operativa	Attività	Descrizione degli indicatori di attività	note anno 2022	Indicatore 2022	Indicatore 2021	Indicatore 2020	Indicatore 2019
servizio ambiente	Erogare il servizio di raccolta, trasporto dei Rifiuti Urbani e assimilati, gestione del Centro di Raccolta, spazzamento strade e nettezza urbana	carta/cartone e imballaggi carta/cartone (CER 200101 e CER 150101) (kg)			n.d.	1.290.273	1.374.290
servizio ambiente	Erogare il servizio di raccolta, trasporto dei Rifiuti Urbani e assimilati, gestione del Centro di Raccolta, spazzamento strade e nettezza urbana	imballaggi vetro e raccolta multimateriale (vetro/barattolame) (CER 150107) (kg)			n.d.	1.102.390	1.131.806
servizio ambiente	Erogare il servizio di raccolta, trasporto dei Rifiuti Urbani e assimilati, gestione del Centro di Raccolta, spazzamento strade e nettezza urbana	sfalci del verde e potature (CER 200201) (kg)			n.d.	607.100	766.980
servizio ambiente	Erogare il servizio di raccolta, trasporto dei Rifiuti Urbani e assimilati, gestione del Centro di Raccolta, spazzamento strade e nettezza urbana	legno (CER 200138) (kg)			n.d.	322.130	442.900
servizio ambiente	Erogare il servizio di raccolta, trasporto dei Rifiuti Urbani e assimilati, gestione del Centro di Raccolta, spazzamento strade e nettezza urbana	imballaggi in plastica (CER 150102) (kg)			n.d.	444.990	450.040
servizio ambiente	Erogare il servizio di raccolta, trasporto dei Rifiuti Urbani e assimilati, gestione del Centro di Raccolta, spazzamento strade e nettezza urbana	plastica dura (CER 200139) (kg)			n.d.	27.860	40.340

Unità operativa	Attività	Descrizione degli indicatori di attività	note anno 2022	Indicatore 2022	Indicatore 2021	Indicatore 2020	Indicatore 2019
servizio ambiente	Erogare il servizio di raccolta, trasporto dei Rifiuti Urbani e assimilati, gestione del Centro di Raccolta, spazzamento strade e nettezza urbana	ferro/metallo (CER 200140) (kg)			n.d.	103.680	108.710
servizio ambiente	Erogare il servizio di raccolta, trasporto dei Rifiuti Urbani e assimilati, gestione del Centro di Raccolta, spazzamento strade e nettezza urbana	stracci e indumenti smessi (CER 200110) (kg)			n.d.	67.854	95.191
servizio ambiente	Erogare il servizio di raccolta, trasporto dei Rifiuti Urbani e assimilati, gestione del Centro di Raccolta, spazzamento strade e nettezza urbana	rifiuti elettronici R1 - frigoriferi (CER 200123) (kg)			n.d.	20.860	22.450
servizio ambiente	Erogare il servizio di raccolta, trasporto dei Rifiuti Urbani e assimilati, gestione del Centro di Raccolta, spazzamento strade e nettezza urbana	rifiuti elettronici R2 - lavatrici e lavastoviglie (CER 200136) (kg)			n.d.	34.470	34.770
servizio ambiente	Erogare il servizio di raccolta, trasporto dei Rifiuti Urbani e assimilati, gestione del Centro di Raccolta, spazzamento strade e nettezza urbana	rifiuti elettronici R3 - TV e video (CER 200135) (kg)			n.d.	16.069	17.289
servizio ambiente	Erogare il servizio di raccolta, trasporto dei Rifiuti Urbani e assimilati, gestione del Centro di Raccolta, spazzamento strade e nettezza urbana	rifiuti elettronici R4 - componenti elettronici (CER 200135 e CER 200136) (kg)			n.d.	51.220	51.030

Unità operativa	Attività	Descrizione degli indicatori di attività	note anno 2022	Indicatore 2022	Indicatore 2021	Indicatore 2020	Indicatore 2019
servizio ambiente	Erogare il servizio di raccolta, trasporto dei Rifiuti Urbani e assimilati, gestione del Centro di Raccolta, spazzamento strade e nettezza urbana	rifiuti elettronici R5 -neon (CER 200121) (kg)			n.d.	854	992
servizio ambiente	Erogare il servizio di raccolta, trasporto dei Rifiuti Urbani e assimilati, gestione del Centro di Raccolta, spazzamento strade e nettezza urbana	olio vegetale esausto (CER 200125) (kg)			n.d.	12.270	13.040
servizio ambiente	Erogare il servizio di raccolta, trasporto dei Rifiuti Urbani e assimilati, gestione del Centro di Raccolta, spazzamento strade e nettezza urbana	olio minerale esausto (CER 200126) (kg)			n.d.	2.030	2.900
servizio ambiente	Erogare il servizio di raccolta, trasporto dei Rifiuti Urbani e assimilati, gestione del Centro di Raccolta, spazzamento strade e nettezza urbana	vernici in contenitori TF/C (CER 200127) (kg)			n.d.	11.840	15.200
servizio ambiente	Erogare il servizio di raccolta, trasporto dei Rifiuti Urbani e assimilati, gestione del Centro di Raccolta, spazzamento strade e nettezza urbana	pneumatici fuori uso (CER 160103) (kg)			n.d.	9.060	12.260
servizio ambiente	Erogare il servizio di raccolta, trasporto dei Rifiuti Urbani e assimilati, gestione del Centro di Raccolta, spazzamento strade e nettezza urbana	medicinali (CER 200131) (kg)			n.d.	3.570	3.820

Unità operativa	Attività	Descrizione degli indicatori di attività	note anno 2022	Indicatore 2022	Indicatore 2021	Indicatore 2020	Indicatore 2019
servizio ambiente	Erogare il servizio di raccolta, trasporto dei Rifiuti Urbani e assimilati, gestione del Centro di Raccolta, spazzamento strade e nettezza urbana	pile e batterie/accumulatori (CER 200133) (kg)			n.d.	3.450	2.413
servizio ambiente	Erogare il servizio di raccolta, trasporto dei Rifiuti Urbani e assimilati, gestione del Centro di Raccolta, spazzamento strade e nettezza urbana	cartucce toner (CER 080318) (kg)			n.d.	800	788
servizio ambiente	Erogare il servizio di raccolta, trasporto dei Rifiuti Urbani e assimilati, gestione del Centro di Raccolta, spazzamento strade e nettezza urbana	rifiuti misti da attività di costruzione/demolizione (CER 170904) (kg)			n.d.	226.350	252.330
servizio ambiente	Erogare il servizio di raccolta, trasporto dei Rifiuti Urbani e assimilati, gestione del Centro di Raccolta, spazzamento strade e nettezza urbana	altri rifiuti rinvenuti sul territorio (CER vari) es. a seguito di abbandono (kg)			n.d.	30	550
servizio ambiente	Erogare il servizio di raccolta, trasporto dei Rifiuti Urbani e assimilati, gestione del Centro di Raccolta, spazzamento strade e nettezza urbana	Percentuale raccolta differenziata			n.d.	n.d.	74,60%
servizio ambiente	Erogare il servizio di raccolta, trasporto dei Rifiuti Urbani e assimilati, gestione del Centro di Raccolta, spazzamento strade e nettezza urbana	Km di strade oggetto di spazzamento			2.566	2802,5	2648

Unità operativa	Attività	Descrizione degli indicatori di attività	note anno 2022	Indicatore 2022	Indicatore 2021	Indicatore 2020	Indicatore 2019
servizio ambiente	Erogare il servizio di raccolta, trasporto dei Rifiuti Urbani e assimilati, gestione del Centro di Raccolta, spazzamento strade e nettezza urbana	Caditoie e pozzetti stradali spurgati			5200	5200	5200
servizio ambiente	Erogare il servizio di raccolta, trasporto dei Rifiuti Urbani e assimilati, gestione del Centro di Raccolta, spazzamento strade e nettezza urbana	Costi sostenuti per l'acquisto di contenitori organico			€ 0,00	€ 0,00	€ 1.399,95
servizio ambiente	Erogare il servizio di raccolta, trasporto dei Rifiuti Urbani e assimilati, gestione del Centro di Raccolta, spazzamento strade e nettezza urbana	Contenitori organico da 7 e 35 litri acquistati			0	0	250
servizio ambiente	Erogare il servizio di raccolta, trasporto dei Rifiuti Urbani e assimilati, gestione del Centro di Raccolta, spazzamento strade e nettezza urbana	Costi sostenuti per l'acquisto dei carrellati			€ 0,00	€ 0,00	€ 4.319,32
servizio ambiente	Erogare il servizio di raccolta, trasporto dei Rifiuti Urbani e assimilati, gestione del Centro di Raccolta, spazzamento strade e nettezza urbana	Bidoni carrellati da 120/240 litri acquistati			0	0	100
servizio ambiente	Erogare il servizio di raccolta, trasporto dei Rifiuti Urbani e assimilati, gestione del Centro di Raccolta, spazzamento strade e nettezza urbana	Costi sostenuti per l'acquisto dei sacchi			€ 14.507,02	€ 18.397,60	€ 33.480,28

Unità operativa	Attività	Descrizione degli indicatori di attività	note anno 2022	Indicatore 2022	Indicatore 2021	Indicatore 2020	Indicatore 2019
servizio ambiente	Erogare il servizio di raccolta, trasporto dei Rifiuti Urbani e assimilati, gestione del Centro di Raccolta, spazzamento strade e nettezza urbana	Sacchi grigi per la raccolta indifferenziata acquistati			220.000	360.000	535.000
servizio ambiente	Erogare il servizio di raccolta, trasporto dei Rifiuti Urbani e assimilati, gestione del Centro di Raccolta, spazzamento strade e nettezza urbana	Sacchi gialli per la raccolta differenziata della plastica acquistati			250.000	160.000	220.000
servizio ambiente	Erogare il servizio di raccolta, trasporto dei Rifiuti Urbani e assimilati, gestione del Centro di Raccolta, spazzamento strade e nettezza urbana	Costo pro-capite/abitante dei sacchi annuo			€ 0,57	€ 0,73	€ 1,32
servizio ambiente	Erogare il servizio di raccolta, trasporto dei Rifiuti Urbani e assimilati, gestione del Centro di Raccolta, spazzamento strade e nettezza urbana	Costi sostenuti per l'acquisto di composte			€ 0,00	€ 0,00	€ 0,00
servizio ambiente	Erogare il servizio di raccolta, trasporto dei Rifiuti Urbani e assimilati, gestione del Centro di Raccolta, spazzamento strade e nettezza urbana	Composter acquistati			0	0	0
servizio ambiente	Erogare il servizio di raccolta, trasporto dei Rifiuti Urbani e assimilati, gestione del Centro di Raccolta, spazzamento strade e nettezza urbana	Composter distribuiti gratis all'utenza			4	2	13

Unità operativa	Attività	Descrizione degli indicatori di attività	note anno 2022	Indicatore 2022	Indicatore 2021	Indicatore 2020	Indicatore 2019
servizio ambiente	Erogare il servizio di raccolta, trasporto dei Rifiuti Urbani e assimilati, gestione del Centro di Raccolta, spazzamento strade e nettezza urbana	Sopralluoghi per verificare effettivo compostaggio domestico a seguito richiesta Ufficio Tributi per riduzione tassa			4	2	14
servizio ambiente	Erogare il servizio di raccolta, trasporto dei Rifiuti Urbani e assimilati, gestione del Centro di Raccolta, spazzamento strade e nettezza urbana	Costi sostenuti per l'acquisto dei contenitori rifiuti differenziati (per territorio e Centro di raccolta) anche pericolosi			€ 0,00	€ 0,00	€ 3.455,04
servizio ambiente	Erogare il servizio di raccolta, trasporto dei Rifiuti Urbani e assimilati, gestione del Centro di Raccolta, spazzamento strade e nettezza urbana	Contenitori x rifiuti differenziati (per territorio e Centro di raccolta) anche pericolosi acquistati			0	0	12
servizio ambiente	Erogare il servizio di raccolta, trasporto dei Rifiuti Urbani e assimilati, gestione del Centro di Raccolta, spazzamento strade e nettezza urbana	Prenotazioni ricevute per il ritiro domiciliare dei rifiuti ingombranti/ferro pesante/RAEE (totale)			479	549	471
servizio ambiente	Erogare il servizio di raccolta, trasporto dei Rifiuti Urbani e assimilati, gestione del Centro di Raccolta, spazzamento strade e nettezza urbana	Richieste di prenotazioni per il ritiro domiciliare dei rifiuti ingombranti/ferro pesante/RAEE non soddisfatte			0	0	0
servizio ambiente	Erogare il servizio di raccolta, trasporto dei Rifiuti Urbani e assimilati, gestione del Centro di Raccolta, spazzamento strade e nettezza urbana	Rapporto tra prenotazioni per il ritiro domiciliare dei rifiuti ingombranti/ferro pesante/RAEE non soddisfatte rispetto a quelle richieste			0,00%	0,00%	0,00%

Unità operativa	Attività	Descrizione degli indicatori di attività	note anno 2022	Indicatore 2022	Indicatore 2021	Indicatore 2020	Indicatore 2019
servizio ambiente	Erogare il servizio di raccolta, trasporto dei Rifiuti Urbani e assimilati, gestione del Centro di Raccolta, spazzamento strade e nettezza urbana	Prenotazioni ricevute per il ritiro domiciliare del verde (totale)			766	1345	258
servizio ambiente	Erogare il servizio di raccolta, trasporto dei Rifiuti Urbani e assimilati, gestione del Centro di Raccolta, spazzamento strade e nettezza urbana	Richieste di prenotazioni per il ritiro domiciliare dei rifiuti sfalci del verde non soddisfatte			0	0	0
servizio ambiente	Erogare il servizio di raccolta, trasporto dei Rifiuti Urbani e assimilati, gestione del Centro di Raccolta, spazzamento strade e nettezza urbana	Rapporto tra prenotazioni per il ritiro domiciliare dei rifiuti sfalci del verde non soddisfatte rispetto a quelle richieste			0,00%	0,00%	0,00%
servizio ambiente	Erogare il servizio di raccolta, trasporto dei Rifiuti Urbani e assimilati, gestione del Centro di Raccolta, spazzamento strade e nettezza urbana	Tipologie di rifiuti conferibili al Centro di raccolta differenziata			26	26	26
servizio ambiente	Erogare il servizio di raccolta, trasporto dei Rifiuti Urbani e assimilati, gestione del Centro di Raccolta, spazzamento strade e nettezza urbana	Richieste di rilascio ecopass			17	18	7
servizio ambiente	Erogare il servizio di raccolta, trasporto dei Rifiuti Urbani e assimilati, gestione del Centro di Raccolta, spazzamento strade e nettezza urbana	Ecopass rilasciati			10	7	5

Unità operativa	Attività	Descrizione degli indicatori di attività	note anno 2022	Indicatore 2022	Indicatore 2021	Indicatore 2020	Indicatore 2019
servizio ambiente	Erogare il servizio di raccolta, trasporto dei Rifiuti Urbani e assimilati, gestione del Centro di Raccolta, spazzamento strade e nettezza urbana	Rapporto tra Ecopass rilasciati rispetto a quelli richiesti			58,82%	38,89%	71,43%
servizio ambiente	Erogare il servizio di raccolta, trasporto dei Rifiuti Urbani e assimilati, gestione del Centro di Raccolta, spazzamento strade e nettezza urbana	Incontri informativi effettuati in collaborazione con ditta che gestisce il Centro di Raccolta Comunale per aiutare le attività produttive a iscriversi all'Albo Gestori Ambientali per trasporto rifiuti conto proprio			0	0	1
servizio ambiente	Erogare il servizio di raccolta, trasporto dei Rifiuti Urbani e assimilati, gestione del Centro di Raccolta, spazzamento strade e nettezza urbana	Depliant esplicativi prodotti a supporto degli incontri informativi per le attività produttive			1	0	2
servizio ambiente	Erogare il servizio di raccolta, trasporto dei Rifiuti Urbani e assimilati, gestione del Centro di Raccolta, spazzamento strade e nettezza urbana	Attività economiche coinvolte negli incontri informativi (almeno 20)			400	0	92
servizio ambiente	Erogare il servizio di raccolta, trasporto dei Rifiuti Urbani e assimilati, gestione del Centro di Raccolta, spazzamento strade e nettezza urbana	Ispettori ecologici nominati con decreto sindacale attivi sul territorio			11	11	11
servizio ambiente	Erogare il servizio di raccolta, trasporto dei Rifiuti Urbani e assimilati, gestione del Centro di Raccolta, spazzamento strade e nettezza urbana	Ore di servizio effettuate dagli ispettori ecologici (max 300 anno)			300	118	252

Unità operativa	Attività	Descrizione degli indicatori di attività	note anno 2022	Indicatore 2022	Indicatore 2021	Indicatore 2020	Indicatore 2019
servizio ambiente	Erogare il servizio di raccolta, trasporto dei Rifiuti Urbani e assimilati, gestione del Centro di Raccolta, spazzamento strade e nettezza urbana	Controlli effettuati dagli ispettori ecologici (almeno 150 controlli/anno)			n.d.	205	503
servizio ambiente	Erogare il servizio di raccolta, trasporto dei Rifiuti Urbani e assimilati, gestione del Centro di Raccolta, spazzamento strade e nettezza urbana	Sanzioni elevate a seguito controlli degli ispettori ecologici (almeno 10/anno)			n.d.	7	20
servizio ambiente	Erogare il servizio di raccolta, trasporto dei Rifiuti Urbani e assimilati, gestione del Centro di Raccolta, spazzamento strade e nettezza urbana	Report alla Giunta su attività Ispettori ecologici (almeno 1/semestre)			0	0	1
servizio ambiente	Erogare il servizio di raccolta, trasporto dei Rifiuti Urbani e assimilati, gestione del Centro di Raccolta, spazzamento strade e nettezza urbana	Servizi migliorativi offerti in sede di gara, attuati dal gestore			82,35%	82,35%	82,35%
servizio ambiente	Erogare il servizio di raccolta, trasporto dei Rifiuti Urbani e assimilati, gestione del Centro di Raccolta, spazzamento strade e nettezza urbana	Questionario Customer Satisfaction somministrato all'utenza sul servizio di igiene urbana (almeno 1/anno)			1	1	1
servizio ambiente	Erogare il servizio di raccolta, trasporto dei Rifiuti Urbani e assimilati, gestione del Centro di Raccolta, spazzamento strade e nettezza urbana	Report alla Giunta su esito questionario Customer Satisfaction entro 31 dicembre			0	0	1

Unità operativa	Attività	Descrizione degli indicatori di attività	note anno 2022	Indicatore 2022	Indicatore 2021	Indicatore 2020	Indicatore 2019
servizio ambiente	Erogare il servizio di raccolta, trasporto dei Rifiuti Urbani e assimilati, gestione del Centro di Raccolta, spazzamento strade e nettezza urbana	Controlli effettuati a seguito di comunicazione pervenuta			0	0	10
servizio ambiente	Erogare il servizio di ricovero di animali catturati o raccolti sul territorio comunale	Convenzione con Associazioni			2	2	1
servizio ambiente	Erogare il servizio di ricovero di animali catturati o raccolti sul territorio comunale	costi annui sostenuti per il servizio			€ 13.176,00	€ 10.980,00	€ 10.980,00
servizio ambiente	Erogare il servizio di ricovero di animali catturati o raccolti sul territorio comunale	cani - del Comune di Seriate - presenti presso il canile il primo gennaio			3	4	2
servizio ambiente	Erogare il servizio di ricovero di animali catturati o raccolti sul territorio comunale	cani entrati al canile rifugio (catturati nel Comune di Seriate)			9	8	9
servizio ambiente	Erogare il servizio di ricovero di animali catturati o raccolti sul territorio comunale	cani - del Comune di Seriate - deceduti			0	0	0

Unità operativa	Attività	Descrizione degli indicatori di attività	note anno 2022	Indicatore 2022	Indicatore 2021	Indicatore 2020	Indicatore 2019
servizio ambiente	Erogare il servizio di ricovero di animali catturati o raccolti sul territorio comunale	cani - del Comune di Seriate - adottati			9	8	5
servizio ambiente	Erogare il servizio di ricovero di animali catturati o raccolti sul territorio comunale	cani - del Comune di Seriate - presenti presso il canile il trentuno dicembre			3	4	4
servizio ambiente	Erogare il servizio di ricovero di animali catturati o raccolti sul territorio comunale	gatti o altri animali d'affezione entrati al gattile/altro rifugio (es. a seguito di incidente nel Comune di Seriate)			8	11	14
servizio ambiente	Erogare il servizio di ricovero di animali catturati o raccolti sul territorio comunale	gatti o altri animali d'affezione - del Comune di Seriate - deceduti			3	3	0
servizio ambiente	Erogare il servizio di ricovero di animali catturati o raccolti sul territorio comunale	gatti o altri animali d'affezione - del Comune di Seriate - adottati			5	7	14
servizio ambiente	Erogare il servizio di ricovero di animali catturati o raccolti sul territorio comunale	gatti o altri animali d'affezione - del Comune di Seriate - presenti presso il gattile/altro rifugio il trentuno dicembre			1	1	0

Unità operativa	Attività	Descrizione degli indicatori di attività	note anno 2022	Indicatore 2022	Indicatore 2021	Indicatore 2020	Indicatore 2019
servizio ambiente	Informare l'utenza relativamente alle funzioni di tutela ambientale del territorio comunale	Ore annue lavorate complessivamente dai dipendenti del Servizio			n.d.	n.d.	5066h27'
servizio ambiente	Informare l'utenza relativamente alle funzioni di tutela ambientale del territorio comunale	Tempo totale di apertura al pubblico dello sportello nell'anno			n.d.	n.d.	1043h
servizio ambiente	Informare l'utenza relativamente alle funzioni di tutela ambientale del territorio comunale	Rapporto tra ore di apertura dello sportello e ore annue lavorate complessivamente			n.d.	n.d.	20,83%
servizio ambiente	Informare l'utenza relativamente alle funzioni di tutela ambientale del territorio comunale	Informazioni date a seguito di richieste allo sportello, telefonicamente o via-mail dell'utente			800	850	900
servizio ambiente	Informare l'utenza relativamente alle funzioni di tutela ambientale del territorio comunale	Manifesti informativi predisposti			12	13	13
servizio ambiente	Informare l'utenza relativamente alle funzioni di tutela ambientale del territorio comunale	FAQ pubblicate			6	0	0

Unità operativa	Attività	Descrizione degli indicatori di attività	note anno 2022	Indicatore 2022	Indicatore 2021	Indicatore 2020	Indicatore 2019
servizio ambiente	Informare l'utenza relativamente alle funzioni di tutela ambientale del territorio comunale	News predisposte per la pubblicazione su tabelloni luminosi, sito internet comunale e per comunicati stampa			15	30	58
servizio ambiente	Informare l'utenza relativamente alle funzioni di tutela ambientale del territorio comunale	Consulenze effettuate ai cittadini su tagli piante, aria, rumore, antenne, fognatura ecc...			55	50	53
servizio ambiente	Informare l'utenza relativamente alle funzioni di tutela ambientale del territorio comunale	Risposte a segnalazioni pervenute tramite URP			45	35	53
servizio ambiente	Informare l'utenza relativamente alle funzioni di tutela ambientale del territorio comunale	Richieste di accesso agli atti ricevute			1	3	2
servizio ambiente	Informare l'utenza relativamente alle funzioni di tutela ambientale del territorio comunale	Richieste di accesso agli atti evase			0	3	2
servizio ambiente	Promuovere la sostenibilità ambientale e il risparmio energetico	Convenzioni con altri soggetti/Associazioni on-lus in vigore			1	1	1

Unità operativa	Attività	Descrizione degli indicatori di attività	note anno 2022	Indicatore 2022	Indicatore 2021	Indicatore 2020	Indicatore 2019
servizio ambiente	Promuovere la sostenibilità ambientale e il risparmio energetico	Azioni informative e di pubblicizzazione progettate			0	1	3
servizio ambiente	Promuovere la sostenibilità ambientale e il risparmio energetico	Adesioni/promozione a/di iniziative in materia di sostenibilità ambientale			1	0	609
servizio ambiente	Promuovere la sostenibilità ambientale e il risparmio energetico	progetti di educazione ambientale proposti			0	6	2
servizio ambiente	Rilasciare nulla-osta al taglio piante (regolamento comunale del verde)	Nulla osta richiesti			17	18	12
servizio ambiente	Rilasciare nulla-osta al taglio piante (regolamento comunale del verde)	Nulla osta rilasciati			17	17	11
servizio ambiente	Rilasciare nulla-osta al taglio piante (regolamento comunale del verde)	Rapporto tra nulla osta rilasciati e richiesti			100,00%	94,44%	91,67%

Unità operativa	Attività	Descrizione degli indicatori di attività	note anno 2022	Indicatore 2022	Indicatore 2021	Indicatore 2020	Indicatore 2019
servizio ambiente	Rilasciare nulla-osta al taglio piante (regolamento comunale del verde)	Pratiche sospese e mai integrate			0	0	0
servizio ambiente	Rilasciare nulla-osta al taglio piante (regolamento comunale del verde)	Pareri richiesti ad altri Enti			0	0	1
servizio ambiente	Rilasciare nulla-osta al taglio piante (regolamento comunale del verde)	Pareri ricevuti da altri Enti			0	0	1
servizio ambiente	Rilasciare nulla-osta al taglio piante (regolamento comunale del verde)	Sopralluoghi effettuati			17	10	11
servizio ambiente	Tutelare l'ambiente del territorio comunale	Convenzioni con Associazioni o altri soggetti in vigore			1	1	0
servizio ambiente	Tutelare l'ambiente del territorio comunale	Contributi erogati ad Associazioni per interventi di tutela			€ 11.000,00	€ 11.000,00	€ 18.250,00

Unità operativa	Attività	Descrizione degli indicatori di attività	note anno 2022	Indicatore 2022	Indicatore 2021	Indicatore 2020	Indicatore 2019
servizio ambiente	Tutelare l'ambiente del territorio comunale	Parchi regionali partecipati			1	1	1
servizio ambiente	Tutelare l'ambiente del territorio comunale	Quota di partecipazione versata da Seriate			€ 41.371,20	€ 41.371,20	€ 41.371,20
servizio ambiente	Tutelare l'ambiente del territorio comunale	Progetti di tutela predisposti			0	0	0
servizio ambiente	Tutelare l'ambiente del territorio comunale	Proposte di regolamenti/piani predisposti			0	2	0
servizio ambiente	Tutelare l'ambiente del territorio comunale	Segnalazioni di inquinamento ambientale pervenute			0	6	9
servizio ambiente	Tutelare l'ambiente del territorio comunale	Sopralluoghi finalizzati a verificare l'effettivo inquinamento ambientale			10	10	3

Unità operativa	Attività	Descrizione degli indicatori di attività	note anno 2022	Indicatore 2022	Indicatore 2021	Indicatore 2020	Indicatore 2019
servizio ambiente	Tutelare l'ambiente del territorio comunale	Segnalazioni inviate ad altri Enti di controllo (per competenza)			1	1	1
servizio ambiente	Tutelare l'ambiente del territorio comunale	Ordinanze predisposte			2	2	0
servizio ambiente	Tutelare l'ambiente del territorio comunale	Monitoraggi dello stato di avanzamento delle trasformazioni proposte dal documento di piano del Piano di Governo del Territorio (Ambiti di Trasformazione) eseguiti			0	1	0
servizio ambiente	Tutelare l'ambiente del territorio comunale	Linee correttive predisposte sulle criticità riscontrate			0	0	0
servizio ambiente	Tutelare l'ambiente del territorio comunale	Reports annuali pubblicati sul sito internet comunale			0	0	0
servizio ambiente	Tutelare l'ambiente del territorio comunale	Pareri rilasciati su piani attuativi o altri piani edilizi/urbanistici			15	5	5

Unità operativa	Attività	Descrizione degli indicatori di attività	note anno 2022	Indicatore 2022	Indicatore 2021	Indicatore 2020	Indicatore 2019
servizio ambiente	Tutelare l'ambiente del territorio comunale	Siti potenzialmente contaminati (in corso di verifica)			13	13	13
servizio ambiente	Tutelare l'ambiente del territorio comunale	Piani di indagine, di caratterizzazione, di analisi sito specifica esaminati			4	2	7
servizio ambiente	Tutelare l'ambiente del territorio comunale	Piani di bonifica (sui siti effettivamente inquinati) approvati			0	1	1
servizio ambiente	Tutelare l'ambiente del territorio comunale	Importo delle fidejussioni versate a fronte dei piani di bonifica			€ 9.095,55	€ 0,00	€ 18.242,75
servizio ambiente	Tutelare l'ambiente del territorio comunale	Conferenze di servizi organizzate			0	2	3
servizio ambiente	Tutelare l'ambiente del territorio comunale	Pareri richiesti ad altri Enti (compresi solleciti)			1	2	5

Unità operativa	Attività	Descrizione degli indicatori di attività	note anno 2022	Indicatore 2022	Indicatore 2021	Indicatore 2020	Indicatore 2019
servizio ambiente	Tutelare l'ambiente del territorio comunale	Riunioni Gruppo Tecnico Commissione Aeroportuale di Orio al Serio (per definire procedure antirumore, zone di rispetto e attività ammesse) convocate da ENAC			5	2	6
servizio ambiente	Tutelare l'ambiente del territorio comunale	Riunioni del Gruppo Tecnico presenziate dal servizio			4	2	5
servizio ambiente	Tutelare l'ambiente del territorio comunale	Rapporto tra n. riunioni partecipate rispetto a n. riunioni convocate			80,00%	67,00%	100,00%
servizio ambiente	Tutelare l'ambiente del territorio comunale	Tempo dedicato alla partecipazione alle riunioni del gruppo tecnico			6	4	6h
servizio ambiente	Tutelare l'ambiente del territorio comunale	Centraline di monitoraggio del rumore aeroportuale dalla SACBO installate nell'intorno aeroportuale			8	8	7
servizio ambiente	Tutelare l'ambiente del territorio comunale	Centraline di monitoraggio del rumore aeroportuale installate nel comune			1	1	1

Unità operativa	Attività	Descrizione degli indicatori di attività	note anno 2022	Indicatore 2022	Indicatore 2021	Indicatore 2020	Indicatore 2019
servizio ambiente	Tutelare l'ambiente del territorio comunale	Analisi effettuate sui dati del sistema di monitoraggio del rumore dell'aeroporto di Orio al Serio e dei voli effettivi (report all'Assessore)			12	12	8
servizio ambiente	Tutelare l'ambiente del territorio comunale	Domande pervenute da cittadini x migliorie connesse al fonoisolamento strutture edilizie a destinazione abitativa localizzate in aree vicine all'aeroporto di Orio (Bandi gestore aeroportuale Sacbo) per			0	0	0
servizio ambiente	Tutelare l'ambiente del territorio comunale	Domande per condizionamento locali trasmesse al gestore aeroportuale Sacbo			0	0	0
servizio ambiente	Tutelare l'ambiente del territorio comunale	Domande pervenute da cittadini per migliorie connesse al fonoisolamento di strutture edilizie a destinazione abitativa localizzate in aree vicine all'aeroporto di Orio (Bandi gestore aeroportuale Sacbo) per			0	0	0
servizio ambiente	Tutelare l'ambiente del territorio comunale	Domande per sostituzione infissi trasmesse al gestore aeroportuale Sacbo			0	0	0
servizio ambiente	Tutelare l'ambiente del territorio comunale	Pareri rilasciati su fognatura, elettrosmog comprese antenne, emissioni in atmosfera, in materia di acque superficiali e sotterranee, in materia di rumore, in materia di rifiuti compresi locali immondezzaio			50	8	38

Unità operativa	Attività	Descrizione degli indicatori di attività	note anno 2022	Indicatore 2022	Indicatore 2021	Indicatore 2020	Indicatore 2019
servizio ambiente	Tutelare l'ambiente del territorio comunale	Pareri rilasciati in materia di VIA			1	2	1
servizio ambiente	Tutelare l'ambiente del territorio comunale	Pareri rilasciati in materia di VAS			1	1	1
servizio ambiente	Tutelare l'ambiente del territorio comunale	Pareri rilasciati in materia di AIA/IPPC			2	2	4
servizio ambiente	Tutelare l'ambiente del territorio comunale	Conferenze di Servizi partecipate (AIA, IPPC, VAS,)			2	2	3
servizio ambiente	Tutelare l'ambiente del territorio comunale	Tempo dedicato alla partecipazione a Conferenze di Servizi (anche a livello regionale e provinciale)			2	2	8
servizio ambiente	Valorizzare l'ambiente del territorio comunale anche con interventi di carattere sovracomunale	Comuni coinvolti nel "PLIS del Serio Nord" riconosciuto dalla Provincia di Bergamo, con Deliberazione di Giunta Provinciale n. 391 del 31 agosto 2006 (compreso Seriate capofila)			5	5	5

Unità operativa	Attività	Descrizione degli indicatori di attività	note anno 2022	Indicatore 2022	Indicatore 2021	Indicatore 2020	Indicatore 2019
servizio ambiente	Valorizzare l'ambiente del territorio comunale anche con interventi di carattere sovracomunale	Assemblee dei Sindaci convocate			0	0	2
servizio ambiente	Valorizzare l'ambiente del territorio comunale anche con interventi di carattere sovracomunale	Atti predisposti per l'attuazione della L.R. 17/11/2016 n. 28 "Riorganizzazione del sistema lombardo di gestione e tutela delle aree regionali protette ...", nonché dell'art. 34, co 7 della L.R.			0	3	8
UDA	Erogare un nuovo servizio ai cittadini in grado di divulgare i diritti degli animali	Tempo totale di apertura al pubblico dello sportello UDA nell'anno			n.d.	n.d.	1043h
UDA	Erogare un nuovo servizio ai cittadini in grado di divulgare i diritti degli animali	Utenti totali ricevuti allo sportello			0	0	20
UDA	Erogare un nuovo servizio ai cittadini in grado di divulgare i diritti degli animali	Informazioni date a seguito di richieste allo sportello, telefonicamente o via-mail			5	10	25
UDA	Erogare un nuovo servizio ai cittadini in grado di divulgare i diritti degli animali	Articoli predisposti per la pubblicazione su tabelloni luminosi, sito internet comunale, webTV, mass-media e conferenze stampa			0	0	1

Unità operativa	Attività	Descrizione degli indicatori di attività	note anno 2022	Indicatore 2022	Indicatore 2021	Indicatore 2020	Indicatore 2019
UDA	Erogare un nuovo servizio ai cittadini in grado di divulgare i diritti degli animali	collaborazioni avviate con l'ASL di Bergamo su specifici tematismi (es. colonie feline ecc...)			0	0	0
UDA	Erogare un nuovo servizio ai cittadini in grado di divulgare i diritti degli animali	Questionari predisposti dall'UDA			0	0	0
UDA	Erogare un nuovo servizio ai cittadini in grado di divulgare i diritti degli animali	Questionari compilati e restituiti dall'utente			0	0	0
UDA	Erogare un nuovo servizio ai cittadini in grado di divulgare i diritti degli animali	Contributi ottenuti dall'ATS per corsi di formazione e serate divulgative			€ 0,00	€ 0,00	€ 0,00
UDA	Erogare un nuovo servizio ai cittadini in grado di divulgare i diritti degli animali	Rendicontazioni effettuate per ottenimento dei contributi da parte dell'ATS			0	0	0
UDA	Erogare un nuovo servizio ai cittadini in grado di divulgare i diritti degli animali	Sopralluoghi con Polizia Locale su segnalazioni relative ad animali			0	4	6

Unità operativa	Attività	Descrizione degli indicatori di attività	note anno 2022	Indicatore 2022	Indicatore 2021	Indicatore 2020	Indicatore 2019
servizio ambiente	Tutelare l'ambiente del territorio comunale	Atti predisposti Autorità competente in materia di Valutazione Ambientale Strategica (VAS) per revisione atti del Piano di Governo del Territorio (P.G.T.) - variante generale			1	3	N.R.
UDA	Erogare un nuovo servizio ai cittadini in grado di divulgare i diritti degli animali	Corsi informazione /formazione (es. serate a tema), campagne di sensibilizzazione su diritti animali, prevenzione randagismo e lotta all'abbandono			0	0	0
servizio ambiente	Erogare il servizio di gestione e manutenzione del verde comunale	superficie a verde comunale (mq)	nuovo indicatore		423.322	423.322	423.322
servizio ambiente	Erogare il servizio di gestione e manutenzione del verde comunale	nr. Imprese appaltatrici del servizio	nuovo indicatore		2	2	2
servizio ambiente	Erogare il servizio di gestione e manutenzione del verde comunale	importo impegnato per il servizio del verde	nuovo indicatore		€ 376.184,64	€ 193.879,10	€ 208.201,57
servizio ambiente	Erogare il servizio di gestione e manutenzione del verde comunale	importo liquidato per il servizio del verde al 31/12	nuovo indicatore		€ 319.597,73	€ 78.589,26	€ 128.940,52

Unità operativa	Attività	Descrizione degli indicatori di attività	note anno 2022	Indicatore 2022	Indicatore 2021	Indicatore 2020	Indicatore 2019
servizio ambiente	Erogare il servizio di gestione e manutenzione del verde comunale	n. aiuole sponsorizzate da soggetti terzi	nuovo indicatore		0	0	0
servizio ambiente	Gestione orti urbani	n. orti urbani presenti	nuovo indicatore		0	0	0
servizio ambiente	Gestione orti urbani	n. nuove assegnazioni operate in corso d'anno	nuovo indicatore		0	0	0
servizio ambiente	Concessione chiosco Oasi Verde 1	n. verifiche sul campo / sopralluoghi	nuovo indicatore		1	2	2

CITTÀ DI SERIATE - Piano Esecutivo di Gestione 2022

Descrizione settore:	3 Domenico Leo
----------------------	---------------------------------

Descrizione servizio:	Lavori Pubblici
Responsabile:	Paolo Caglioni
Codice responsabile:	302

FINALITA' DEL SERVIZIO

Ogni comunità ha i propri bisogni e le proprie necessità: dal loro studio deriva il programma OO.PP., attività fondamentale del servizio Lavori Pubblici. Tale documento comprende tutte le opere che l'Amministrazione Comunale, sulla base delle risorse economiche disponibili, intende porre in essere nel triennio di riferimento. In particolare nell'elenco annuale sono dettagliate quelle che, ritenute le più urgenti e le più necessarie, verranno prioritariamente finanziate e avviate alla progettazione esecutiva nonché alla successiva attuazione nell'anno in corso. E' competenza quindi dell'ufficio tecnico LL.PP. attivarsi affinché possa essere rispettato quanto programmato dall'Organo Politico. Mantenere il patrimonio comunale in buono stato affinché tutti i cittadini ne possano usufruire è un'altra delle principali attività dei LL.PP. A tale fine vengono attuati innumerevoli interventi di manutenzione ordinaria e straordinaria, sia attraverso la propria squadra operai, sia con diverse ditte appaltatrici, per le riparazioni di varia natura (edili, idraulici, da fabbro, da elettricista, da imbianchino, del verde, ecc.), ripristini di manti stradali limitatamente a piccoli tratti e adeguamenti alle norme di sicurezza, di impianti ed edifici, nel rispetto delle normative vigenti.

RISORSE UMANE	CAT.	PROFILO	TEMPO	TIPO CONTRATTO
Margherita Zenoni	D3	istruttore direttivo amministrativo	89%	indeterminato
Anna Sartini	D2	istruttore direttivo tecnico	100%	indeterminato
Valentina Valoti	C2	istruttore tecnico	83%	indeterminato
Giusy Casciano	C1	istruttore tecnico	100%	indeterminato
Marco Vismara	B4	esecutore specializzato	100%	indeterminato
Paolo Caglioni	D1	istruttore direttivo tecnico	100%	indeterminato
Tironi Jonathan	C1	istruttore tecnico	100%	indeterminato
Fracchia Roberto	B1	esecutore specializzato	100%	determinato
Girone Giordano	B1	esecutore specializzato	100%	determinato
Parimbelli Claudia	C5	istruttore amministrativo	100%	indeterminato
Rovaris Sergio	C4	istruttore tecnico	100%	indeterminato
Reduzzi Felice Romano	B1	istruttore amministrativo	53%	indeterminato

RISORSE ASSEGNATE	STRUMENTI	2022	2021	2020	2019	2018
	n. computer	9	9	8	8	7
	n. stampanti	7	7	5	5	5
	n. multifunzione	0	0	0	0	0
	n. scanner	1	1	2	2	2
	n. applicativi	7	7	5	5	5
	n. automezzi	5	5	4	4	5

Unità operativa	Attività	Descrizione degli indicatori di attività	note anno 2022	Indicatore 2022	Indicatore 2021	Indicatore 2020	Indicatore 2019
lavori pubblici	Realizzare le opere pubbliche	Numero incarichi di progettazione conferiti a professionisti esterni			6	4	10
lavori pubblici	Realizzare le opere pubbliche	Importo opere progettate da professionista esterno (progetti definitivi-esecutivi)			€ 1.523.958,99	€ 3.171.193,90	€ 2.396.413,80
lavori pubblici/manutenzione	Realizzare le opere pubbliche	Numero di opere progettate dall'ufficio			4	11	6
lavori pubblici/manutenzione	Realizzare le opere pubbliche	Importo opere progettate dall'ufficio (progetti definitivi-esecutivi)			€ 393.932,30	€ 468.309,54	€ 383.614,14
lavori pubblici	Realizzare le opere pubbliche	Numero progetti preliminari/fattibilità approvati (sia redatti dall'ufficio che da professionista esterno)			4	8	1
lavori pubblici	Realizzare le opere pubbliche	Importo progetti preliminari approvati (sia interno che esterno)			€ 9.396.611,96	€ 1.961.137,74	€ 1.072.834,06

Unità operativa	Attività	Descrizione degli indicatori di attività	note anno 2022	Indicatore 2022	Indicatore 2021	Indicatore 2020	Indicatore 2019
lavori pubblici	Realizzare le opere pubbliche	Numero progetti definitivi/esecutivi approvati (sia redatti dall'ufficio che da professionista esterno)			6	21	12
lavori pubblici	Realizzare le opere pubbliche	Importo progetti definitivi/esecutivi approvati (sia interno che esterno)			€ 1.656.891,29	€ 3.639.503,44	€ 2.780.028,12
lavori pubblici	Realizzare le opere pubbliche	numero opere affidate con gara			4	7	11
lavori pubblici	Realizzare le opere pubbliche	Importo opere affidate con gara (trattativa+asta+ richiesta più preventivi)			€ 745.806,38	€ 991.556,61	€ 2.038.268,53
lavori pubblici	Realizzare le opere pubbliche	numero opere con affido diretto o in economia			3	17	10
lavori pubblici	Realizzare le opere pubbliche	Importo opere con affido diretto o in economia			€ 91.231,66	€ 710.566,29	€ 203.028,68

Unità operativa	Attività	Descrizione degli indicatori di attività	note anno 2022	Indicatore 2022	Indicatore 2021	Indicatore 2020	Indicatore 2019
lavori pubblici	Realizzare le opere pubbliche	Importo SAL liquidati al 31/12 (con contabilità canonica)			834.237,19	1.342.408,21	€ 1.418.498,90
lavori pubblici	Realizzare le opere pubbliche	importo lavori liquidati al 31/12			€ 834.237,19	€ 187.070,38	€ 1.500.450,08
lavori pubblici	Realizzare le opere pubbliche	numero opere concluse con progetto redatto da prof. esterno (collaudi)			1	12	12
lavori pubblici	Realizzare le opere pubbliche	importo opere concluse con progetto redatto da prof. esterno (collaudi)			€ 18.232,10	€ 1.103.085,58	€ 6.338.415,31
manutenzione	Eeguire la manutenzione straordinaria delle strade	Km di strada comunale			88	88	88
manutenzione	Eeguire la manutenzione straordinaria delle strade	valore degli interventi eseguiti e liquidati al 31/12			€ 44.032,34	€ 230.214,00	€ 42.020,64

Unità operativa	Attività	Descrizione degli indicatori di attività	note anno 2022	Indicatore 2022	Indicatore 2021	Indicatore 2020	Indicatore 2019
manutenzione	Eeguire la manutenzione straordinaria delle strade	numero progetto approvati			3	1	1
lavori pubblici	Importo opere eseguite POP + Conto Capitale	importo complessivo opere liquidate nell'anno in c.c. (tutto il liquidato)			€ 911.815,16	€ 1.529.478,59	€ 1.500.450,08
manutenzione	Mantenere in efficienza il patrimonio comunale (manutenzione ordinaria)	lavori liquidati per la manutenzione ordinaria degli immobili			€ 249.689,75	€ 195.087,96	€ 307.718,08
manutenzione	Mantenere in efficienza il patrimonio comunale (manutenzione ordinaria)	lavori liquidati per la manutenzione ordinaria del verde			319.597,73	157.465,14	211.095,32
manutenzione	Mantenere in efficienza il patrimonio comunale (manutenzione ordinaria)	lavori liquidati per la manutenzione ordinaria delle strade			€ 122.920,09	€ 88.400,98	€ 50.791,88
manutenzione	Mantenere in efficienza il patrimonio comunale (manutenzione ordinaria)	lavori liquidati per la manutenzione ordinaria della pubblica illuminazione			€ 68.528,57	€ 106.553,18	€ 14.669,16

Unità operativa	Attività	Descrizione degli indicatori di attività	note anno 2022	Indicatore 2022	Indicatore 2021	Indicatore 2020	Indicatore 2019
manutenzione	Mantenere in efficienza il patrimonio comunale (manutenzione ordinaria)	importo liquidato per la manutenzione delle attrezzature ludiche			€ 27.605,14	€ 21.339,15	€ 22.807,93
manutenzione	Mantenere in efficienza il patrimonio comunale (manutenzione ordinaria)	numero immobili pubblici mantenuti			109	109	109
manutenzione	Mantenere in efficienza il patrimonio comunale (manutenzione ordinaria)	(di cui) appartamenti			85	85	85
manutenzione	Mantenere in efficienza il patrimonio comunale (manutenzione ordinaria)	(di cui) edifici scolastici			11	11	11
manutenzione	Mantenere in efficienza il patrimonio comunale (manutenzione ordinaria)	(di cui) edifici pubblici			13	13	13
manutenzione	Mantenere in efficienza il patrimonio comunale (manutenzione ordinaria)	interventi eseguiti dalla squadra operai interna			812	825	878

Unità operativa	Attività	Descrizione degli indicatori di attività	note anno 2022	Indicatore 2022	Indicatore 2021	Indicatore 2020	Indicatore 2019
lavori pubblici/manutenzione	Mantenere in efficienza il patrimonio comunale (manutenzione ordinaria)	controlli in cantiere			745	757	272 vedere
manutenzione	Mantenere in efficienza il patrimonio comunale (manutenzione ordinaria)	Imprese appaltatrici della manutenzione immobili			5	3	6
manutenzione	Mantenere in efficienza il patrimonio comunale (manutenzione ordinaria)	numero interventi affidati alle imprese appaltatrici della manutenzione immobili			532	401	895
manutenzione	Mantenere in efficienza il patrimonio comunale (manutenzione ordinaria)	n. di giochi su cui effettuare la manutenzione			137	136	132 vedere
manutenzione	Mantenere in efficienza il patrimonio comunale (manutenzione ordinaria)	Km. di strada comunale			88	88	88
manutenzione	Mantenere in efficienza il patrimonio comunale (manutenzione ordinaria)	nr. Imprese appaltatrici della manutenzione stradale			2	2	1

Unità operativa	Attività	Descrizione degli indicatori di attività	note anno 2022	Indicatore 2022	Indicatore 2021	Indicatore 2020	Indicatore 2019
manutenzione	Mantenere in efficienza il patrimonio comunale (manutenzione ordinaria)	importo per lavori eseguiti manutenzione stradale liquidato al 31/12			€ 120.920,09	€ 56.679,99	€ 50.791,88
manutenzione	Mantenere in efficienza il patrimonio comunale (manutenzione ordinaria)	interventi affidati alle imprese appaltatrici della manutenzione stradale			104	178	130
manutenzione	Mantenere in efficienza il patrimonio comunale (manutenzione ordinaria)	superficie a verde (mq)			423322	423322	423322
manutenzione	Mantenere in efficienza il patrimonio comunale (manutenzione ordinaria)	nr. Imprese appaltatrici della manutenzione verde			2	2	2
manutenzione	Mantenere in efficienza il patrimonio comunale (manutenzione ordinaria)	importo impegnato per la manutenzione del verde			€ 376.184,64	€ 193.879,10	€ 208.201,57
manutenzione	Mantenere in efficienza il patrimonio comunale (manutenzione ordinaria)	importo liquidato per la manutenzione del verde al 31/12			€ 319.597,73	€ 78.589,26	€ 128.940,52

Unità operativa	Attività	Descrizione degli indicatori di attività	note anno 2022	Indicatore 2022	Indicatore 2021	Indicatore 2020	Indicatore 2019
manutenzione	Mantenere in efficienza il patrimonio comunale (manutenzione ordinaria)	punti luce di proprietà su cui eseguire la manutenzione			3576	3637	3637
manutenzione	Mantenere in efficienza il patrimonio comunale (manutenzione ordinaria)	impegno annuale lavori manutenzione pubblica illuminazione			€ 77.684,16	€ 77.407,51	€ 30.137,15
manutenzione	Mantenere in efficienza il patrimonio comunale (manutenzione ordinaria)	liquidato per lavori eseguiti manutenzione pubblica illuminazione al 31/12			€ 68.528,57	€ 62.381,70	€ 7.161,75
patrimonio	Acquisizione dei beni immobili e/o diritti reali	n° richieste di valutazione da parte dei privati (comprese le aree da accorpate al demanio stradale)			0	3	5
patrimonio	Acquisizione dei beni immobili e/o diritti reali	n° istruttoria pratiche (comprensiva di sopralluoghi, predisposizioni atti amministrativi e assistenza tecnica)			1	0	5
patrimonio	Acquisizione dei beni immobili e/o diritti reali	n° acquisizioni effettivamente eseguite			1	0	2

Unità operativa	Attività	Descrizione degli indicatori di attività	note anno 2022	Indicatore 2022	Indicatore 2021	Indicatore 2020	Indicatore 2019
patrimonio	Acquisizione dei beni immobili e/o diritti reali	n° istruttorie per acquisizioni di aree provenienti da obblighi convenzionali di tipo urbanistico/edilizio e supporto tecnico agli uffici e all'ufficiale rogante			1	2	1
patrimonio	Alienazione di beni immobili e/o diritti reali	n° pratiche e valutazione della richieste			0	0	0
patrimonio	Alienazione di beni immobili e/o diritti reali	n° sopralluoghi			0	0	1
patrimonio	Alienazione di beni immobili e/o diritti reali	n° perizie di stima			0	0	1
patrimonio	Alienazione di beni immobili e/o diritti reali	Alienazioni effettivamente eseguite			0	1	0
patrimonio	Constatazione danni al Patrimonio	n° accertamenti/verifiche			0	0	3

Unità operativa	Attività	Descrizione degli indicatori di attività	note anno 2022	Indicatore 2022	Indicatore 2021	Indicatore 2020	Indicatore 2019
patrimonio	Gestione degli alloggi e fabbricati	n° consegna alloggi			1	5	2
patrimonio	Gestione degli alloggi e fabbricati	n° trasmissioni documentazione degli inquilini per adempimenti contrattuali / fiscali al servizio contratti (per nuovi inquilini, per i cessati e le modifiche)			1	10	5
patrimonio	Gestione degli alloggi e fabbricati	n° verifiche della rendicontazione trimestrale dei pagamento dei canoni prodotta da Aler			3	312	328
patrimonio	Gestione degli alloggi e fabbricati	n° solleciti morosi del canone			21	22	0
patrimonio	Gestione degli alloggi e fabbricati	n° verifiche e pagamenti spese condominiali			82	156	66
patrimonio	Gestione degli alloggi e fabbricati	n° messa a ruolo dei morosi			0	3	0

Unità operativa	Attività	Descrizione degli indicatori di attività	note anno 2022	Indicatore 2022	Indicatore 2021	Indicatore 2020	Indicatore 2019
patrimonio	Gestione degli alloggi e fabbricati	n° segnalazioni fine locazione, sopralluoghi in contraddittorio e redazione verbale			0	2	3
patrimonio	Gestione degli alloggi e fabbricati	n° verifiche rendicontazione trimestrale/annuale trasmessa dall'Aler			3	4	4
patrimonio	Gestione orti urbani	nuove assegnazioni operate in corso d'anno			0	0	0
patrimonio	Gestione orti urbani	verifiche sul campo / sopralluoghi			1	2	2
patrimonio	Autorizzazioni alla vendita e determinazione prezzo massimo alloggi /PIP in diritto di superficie e diritto di proprietà	informazione all'utenza (ore)			5	10	5
patrimonio	Autorizzazioni alla vendita e determinazione prezzo massimo alloggi /PIP in diritto di superficie e diritto di proprietà	n° pratiche presentate			0	1	0

Unità operativa	Attività	Descrizione degli indicatori di attività	note anno 2022	Indicatore 2022	Indicatore 2021	Indicatore 2020	Indicatore 2019
patrimonio	Autorizzazioni alla vendita e determinazione prezzo massimo alloggi /PIP in diritto di superficie	n° istruttorie (esame documentazione, calcolo del prezzo, determinazione di autorizzazione)			2	1	0
patrimonio	Verifiche di proprietà e diritti	n° istruttorie per utenti esterni (ricerca negli archivi e catastale con emissione attestazione)			0	0	0
patrimonio	Verifiche di proprietà e diritti	n° istruttorie per servizi interni (ricerca negli archivi e catastale con risposta)			10	40	40
patrimonio	Acquisizione immobili per pubblica utilità	n° piano particellare visure - stima			0	0	0
patrimonio	Acquisizione immobili per pubblica utilità	n° decreti di esproprio emessi / accordi bonari di cessione immobile			0	0	0
patrimonio	Acquisizione immobili per pubblica utilità	n° acquisizioni effettivamente eseguite			0	0	1

Unità operativa	Attività	Descrizione degli indicatori di attività	note anno 2022	Indicatore 2022	Indicatore 2021	Indicatore 2020	Indicatore 2019
patrimonio	Manomissioni suolo pubblico	n° rilascio autorizzazioni			33	26	33
patrimonio	Manomissioni suolo pubblico	n° sopralluoghi per verifica (sia preventiva, che durante i lavori, sia per il controllo regolare del ripristino)			11	10	100
patrimonio	Manomissioni suolo pubblico	n° svincoli cauzione			2	1	1
patrimonio	Manomissioni suolo pubblico	n° istruttorie di incameramento delle fidejussioni per manomissioni non conformi			0	0	1
patrimonio	Denominazione strade / aree pubbliche	n° istruttorie e deliberazioni			0	0	0
patrimonio	Attribuzione numerazione civica	n° sopralluoghi, controllo anagrafico e rilascio			11	10	15

Unità operativa	Attività	Descrizione degli indicatori di attività	note anno 2022	Indicatore 2022	Indicatore 2021	Indicatore 2020	Indicatore 2019
patrimonio	Riscatto diritto superficie Piano Insediamenti Produttivi di via Levata	informativa all'utenza ore			0	0	3
patrimonio	Riscatto diritto superficie Piano Insediamenti Produttivi di via Levata	n° pratiche presentate			0	0	0
patrimonio	Riscatto diritto superficie Piano Insediamenti Produttivi di via Levata	n° istruttorie (esame documentazione, determinazioni valore dei singoli lotti, comunicazioni valore riscatto, ricezione accettazione, atto accertamento entrata)			0	0	1
patrimonio	Riscatto diritto superficie Piano Insediamenti Produttivi di via Levata	contratti conclusi			0	0	1
patrimonio	Riscatto diritto superficie Piano Edilizia Economica e Popolare 167 Sud-Nord	informativa all'utenza ore addetto			18	18	18
patrimonio	Riscatto diritto superficie Piano Edilizia Economica e Popolare 167 Sud-Nord	n° istruttorie (esame documentazione, determinazioni valore dei singoli lotti, comunicazioni valore riscatto, ricezione accettazione, atto accertamento entrata)			6	10	12

Unità operativa	Attività	Descrizione degli indicatori di attività	note anno 2022	Indicatore 2022	Indicatore 2021	Indicatore 2020	Indicatore 2019
patrimonio	Riscatto diritto superficie Piano Edilizia Economica e Popolare 167 Sud-Nord	assistenza predisposizione documenti e supporto stipula atti / ore			30	50	55
patrimonio	Riscatto diritto superficie Piano Edilizia Economica e Popolare 167 Sud-Nord	contratti conclusi			4	7	11
patrimonio	Compilazione banche dati per richiedenti quali Regione, Ministeri, Istat, ecc	n° banche date compilate			1	4	4
patrimonio	Gestione delle locazioni/diritti d'uso attivi e passivi	n° istruttorie pratiche occupazione suolo pubblico temporaneo (verifica requisiti, sopralluoghi, calcolo ed emissione canoni, verifica pagamenti, solleciti)			1	2	1
patrimonio	Gestione delle locazioni/diritti d'uso attivi e passivi	n°istruttorie pratiche occupazione suolo pubblico permanente (verifica requisiti, sopralluoghi, calcolo ed emissione canoni, verifica pagamenti, solleciti)			17	17	15
patrimonio	Gestione delle locazioni/diritti d'uso attivi e passivi	n° istruttorie per le antenne telefonia mobile (verifica dell'avvenuto pagamento di ogni rata di ciascun impianto, sollecito ed eventuale messa a ruolo)			8	8	8

Unità operativa	Attività	Descrizione degli indicatori di attività	note anno 2022	Indicatore 2022	Indicatore 2021	Indicatore 2020	Indicatore 2019
patrimonio	Gestione delle locazioni/diritti d'uso attivi e passivi	n° istruttorie di nuove servitù industriali (cabine elettriche, metanodotto, ecc.)			2	0	1
patrimonio	Gestione delle locazioni/diritti d'uso attivi e passivi	n° istruttorie di concessioni in comodato d'uso di locali ad Associazioni/Gruppi/Enti nell'anno			16	16	18
patrimonio	Adempimenti D. Lgs. 81/08	n° organizzazione corsi aggiornamento			0	0	3
patrimonio	Adempimenti D. Lgs. 81/09	n° sopralluoghi congiunti con R.S.P.P. e medico del lavoro			1	1	3
patrimonio	Adempimenti D. Lgs. 81/10	informazioni ed adempimenti ore /addetto			20	40	20
patrimonio	Stime per conto di altri servizi	n° stime/valutazioni per standard urbanistici			0	0	1

Unità operativa	Attività	Descrizione degli indicatori di attività	note anno 2022	Indicatore 2022	Indicatore 2021	Indicatore 2020	Indicatore 2019
patrimonio	Corrispondenza interna esterna	n° lettere ricevute			540	691	344
patrimonio	Corrispondenza interna esterna	n° risposte			203	307	262
patrimonio	Predisposizione atti amministrativi	n° informative			1	1	3
patrimonio	Predisposizione atti amministrativi	n° determinazioni			39	44	45
patrimonio	Predisposizione atti amministrativi	n° deliberazioni di Giunta Comunale			2	7	3
patrimonio	Predisposizione atti amministrativi	n° deliberazioni di Consiglio Comunale			2	5	2

Unità operativa	Attività	Descrizione degli indicatori di attività	note anno 2022	Indicatore 2022	Indicatore 2021	Indicatore 2020	Indicatore 2019
patrimonio	Collaudi e acquisizione di opere di urbanizzazione al patrimonio comunale	n° collaudi di OO.UU. seguiti nell'anno (comprensivi di istruttoria , sopralluoghi, rapporti con collaudatori e approvazione dei verbali)			0	0	2

CITTÀ DI SERIATE - Piano Esecutivo di Gestione 2022

Descrizione settore:	3 Domenico Leo
----------------------	---------------------------------

Descrizione servizio:	Urbanistica ed edilizia privata - SUE
Responsabile:	Simona Viganò
Codice responsabile:	303

FINALITA' DEL SERVIZIO

Il servizio edilizia privata si occupa:

- dell'istruttoria delle pratiche edilizie presentate per l'edificazione di nuove costruzioni o per l'esecuzione di interventi edilizi su immobili esistenti;
- dell'istruttoria dei permessi di costruire, delle segnalazioni di inizio attività (S.C.I.A.) delle comunicazioni di inizio attività (C.I.L.A.), delle segnalazioni certificate di agibilità (S.C.A.), del controllo sui depositi sismici (SISMA), degli altri titoli abilitativi previsti per legge e dei pareri agli altri uffici relativi all'attività edilizia dei privati. Svolge altresì il controllo per le idoneità alloggiative e quello relativo all'attività edilizia sul territorio comunale attraverso sopralluoghi e verifiche.
- dell'istruttoria delle pratiche per richieste di finanziamento per abbattimento barriere architettoniche negli edifici privati;
- della pianificazione e programmazione dello sviluppo del territorio. Alla base delle scelte urbanistiche vi sono le analisi territoriali dell'evoluzione storica, delle caratteristiche geologico, idrogeologiche, paesistico-ambientali, acustiche, ecc.
- del coordinamento e aggiornamento degli strumenti connessi con la pianificazione urbanistica, attraverso la redazione del P.G.T. (piano del governo del territorio) e dell'attuazione delle previsioni attraverso gli strumenti previsti dallo stesso (P.A.-piani attuativi, P.R.-piani di recupero, Permessi di costruire convenzionati, Permessi di costruire in deroga, ecc.);
- di vistare gli accessi atti relativi a pratiche edilizie, di dare parere al SUAP, ove richiesto, in merito alle pratiche edilizie allegate e/o citate e del rilascio dei certificati di destinazione urbanistica per privati cittadini e ufficio contratti.

RISORSE UMANE	CAT.	PROFILO	TEMPO	TIPO CONTRATTO
---------------	------	---------	-------	----------------

Simona Viganò	D6	funzionario	100%	indeterminato
Roberta Maffeis	C3	istruttore tecnico	100%	indeterminato
Angela Nozza	C2	istruttore tecnico	70%	indeterminato
Francesca Signorelli	D2	istruttore direttivo	85%	indeterminato
Simone Stecchetti	C1	istruttore tecnico	100%	indeterminato
Lisa Sonzogni	D1	istruttore direttivo tecnico	100%	indeterminato
Francesca Cigliano	C1	istruttore tecnico	100%	indeterminato

RISORSE ASSEGNATE	STRUMENTI	2022	2021	2020	2019	2018
-------------------	-----------	------	------	------	------	------

	n. computer	9	9	9	9	7
	n. stampanti	8	8	9	9	8
	n. scanner	1	1	1	1	1
	n. automezzi	1	1	1	1	2

Unità operativa	Attività	Descrizione degli indicatori di attività	note anno 2022	Indicatore 2022	Indicatore 2021	Indicatore 2020	Indicatore 2019
Edilizia	Permessi di costruire	n. richieste istruite			51	41	58
Edilizia	Verifica segnalazioni di inizio attività	n.SCIA istruite			204	106	115
Edilizia	Verifica comunicazioni di inizio attività	n.CIL-CILA verificate			306	187	228
Edilizia	Oneri intoritati per titoli abilitativi (DIA e permessi di Costruire)	Oneri previsti			€ 570.000,00	€ 427.000,00	€ 899.987,17
Edilizia	Oneri intoritati per titoli abilitativi (DIA e permessi di Costruire)	Oneri introitati			€ 591.169,69	€ 378.058,60	€ 858.012,12
Edilizia	Permessi Pubblicitari	n. richieste istruite			25	39	44

Unità operativa	Attività	Descrizione degli indicatori di attività	note anno 2022	Indicatore 2022	Indicatore 2021	Indicatore 2020	Indicatore 2019
Edilizia	Autorizzazioni paesaggistiche ordinarie e semplificate	n. richieste istruite			9	1	5
Edilizia	Mutamento destinazione d'uso senza opere	n. richieste			6	7	9
Edilizia	rilascio assenso tinteggiatura/tensostruttura e tende	n. pervenute istruite			33	16	23
Edilizia	Rilascio permessi copritomba e monumenti funebri	n. richieste istruite			9	7	6
Edilizia	Verifica comunicazioni manutenzione ordinaria	n. comunicazioni presentate			33	33	22
Edilizia	Rilascio certificati di destinazione urbanistica	n. richieste istruite			84	63	84

Unità operativa	Attività	Descrizione degli indicatori di attività	note anno 2022	Indicatore 2022	Indicatore 2021	Indicatore 2020	Indicatore 2019
Edilizia	Rilascio pareri uffici interni -(ex certificazioni varie (demolizione, indici e parametri urbanistici, etc...))	n. richieste istruite			50	80	80
Edilizia	Rilascio pareri uffici esterni (informazioni tecnico scritte)	n. richieste istruite			86	57	37
Edilizia	Presentazione SCA (segnalazioni certificate di agibilità)	n. richieste istruite			45	68	60
Edilizia	Presentazione pratiche sismiche (SISMA)	n. richieste istruite			39	42	56
Edilizia	Rilascio Idoneità Alloggio	n. richieste istruite			86	61	68
Edilizia	Controllo Attività Edilizia	n. pratiche di vigilanza aperte			427	48	124

Unità operativa	Attività	Descrizione degli indicatori di attività	note anno 2022	Indicatore 2022	Indicatore 2021	Indicatore 2020	Indicatore 2019
Edilizia	Controllo Attività Edilizia	n. ordinanze di sospensione lavori			0	0	0
Edilizia	Controllo Attività Edilizia	n. ordinanze di demolizione lavori			0	0	0
Edilizia	Recuperare Pratiche Edilizie	n. richieste di accesso atti			435	269	280
Edilizia	Istruire Piani Attuativi	n. Piani Attuativi pervenuti/istruiti			0	1	3
Edilizia	Istruire Piani Attuativi	n. Piani Attuativi adottati			1	0	2
Edilizia	Istruire Piani Attuativi	n. Piani Attuativi approvati definitivamente			0	0	3

Unità operativa	Attività	Descrizione degli indicatori di attività	note anno 2022	Indicatore 2022	Indicatore 2021	Indicatore 2020	Indicatore 2019
Edilizia	Predisporre Pratiche finalizzate a contributi	n. richieste abbattimento barriere architettoniche istruite			8	2	9
Edilizia	Predisporre Pratiche finalizzate a contributi	n. richieste edifici di culto presentate/istruite			2	3	2
Edilizia	pratiche FER-CEL e FER-PAS	n. pratiche pervenute			10	1	4

CITTÀ DI SERIATE - Piano Esecutivo di Gestione 2022

Descrizione settore:	3 Domenico Leo
----------------------	---------------------------------

Descrizione servizio:	Sportello unico attività produttive
Responsabile:	Alessia Galletti
Codice responsabile:	306

FINALITA' DEL SERVIZIO

Rendere al cittadino utente un migliore e sempre più comodo servizio per esercitare il diritto di impresa, costituzionalmente garantito, ed ottenere l'eventuale provvedimento autorizzativo nel minor tempo possibile.

RISORSE UMANE	CAT.	PROFILO	TEMPO	TIPO CONTRATTO
---------------	------	---------	-------	----------------

Alessia Galletti	D5	funzionario tecnico	30%	indeterminato
Maria Grazia Brembilla	C2	istruttore amministrativo	92%	indeterminato
Susanna Maver	B6	collaboratore amministrativo	50%	indeterminato

RISORSE ASSEGNATE	STRUMENTI	2022	2021	2020	2019	2018
-------------------	-----------	------	------	------	------	------

	n. computer	2	3	3	3	3
	n. stampanti	1	1	1	1	1

Unità operativa	Attività	Descrizione degli indicatori di attività	note anno 2022	Indicatore 2022	Indicatore 2021	Indicatore 2020	Indicatore 2019
SUAP	Evadere le istanze pervenute che coinvolgono anche soggetti esterni	n. procedimenti trasmessi a ATS			66	146	108
SUAP	Evadere le istanze pervenute che coinvolgono anche soggetti esterni	n. relazioni di previsione di impatto acustico trasmesse ARPA			0	2	5
SUAP	Rendicontare le movimentazioni commerciali ai fini della trasparenza	n. procedimenti gestiti (cessazione, subingresso, modifiche) relativi a esercizi commerciali			43	23	26
SUAP	Rendicontare le movimentazioni commerciali ai fini della trasparenza	n. procedimenti gestiti (cessazione, subingresso, modifiche) relativi a attività commerciali su area pubblica			20	19	21
SUAP	Rendicontare le movimentazioni commerciali ai fini della trasparenza	n. Procedimenti gestiti (cessazione, subingresso, modifiche) relativi a attività di acconciatore e estetista			8	10	24
SUAP	Rendicontare le movimentazioni commerciali ai fini della trasparenza	n. procedimenti gestiti (cessazione, subingresso, modifiche) relativi a attività di somministrazione alimenti e bevande			33	32	29

Unità operativa	Attività	Descrizione degli indicatori di attività	note anno 2022	Indicatore 2022	Indicatore 2021	Indicatore 2020	Indicatore 2019
SUAP	Rendicontare le movimentazioni commerciali ai fini della trasparenza	n. procedimenti gestiti (cessazione, subingresso, modifiche) relativi a attività di pubblica sicurezza ex TULPS			16	3	16
SUAP	Rendicontare le movimentazioni commerciali ai fini della trasparenza	n. procedimenti relativi a attività temporanee (feste, sagre, tombole, etc.) gestiti			8	6	28
SUAP	Rendicontare le movimentazioni commerciali ai fini della trasparenza	n. totale procedimenti gestiti			322	278	404
SUAP	Informare l'utenza	n. comunicazioni di eventi e manifestazioni pubblicizzate sul sito web comunale e/O su stampa locale			8	1	5
SUAP	organizzare eventi per la cittadinanza	n. riunioni partecipate ai fini delle gestione di eventi organizzati da Comune, DUC, Botteghe di Seriate, Terre del Vescovado	nuovo indicatore		nd	nd	nd
SUAP	organizzare eventi per la cittadinanza	n. atti di Giunta predisposti	nuovo indicatore		nd	nd	nd

Unità operativa	Attività	Descrizione degli indicatori di attività	note anno 2022	Indicatore 2022	Indicatore 2021	Indicatore 2020	Indicatore 2019
SUAP	approvare Calendario fiere e sagre e altri aspetti inerenti il Commercio	n. riunioni Commissione Commercio tenute	nuovo indicatore		nd	nd	nd
SUAP	approvare Calendario fiere e sagre e altri aspetti inerenti il Commercio	n. inserimenti del Calendario fiere sul sito regionale	nuovo indicatore		nd	nd	nd
SUAP	rendicontare attività svolte e/o elaborare statistiche	n. rendicontazioni/statistiche per Comune e altri Enti	nuovo indicatore		nd	nd	nd
SUAP	sviluppare il Commercio	n. iniziative di promozione attività commerciali (anche partecipazione a Bandi regionali)	nuovo indicatore		nd	nd	nd

CITTÀ DI SRIATE - Piano Esecutivo di Gestione 2022

Descrizione settore:	4 Stefano Rinaldi
----------------------	------------------------------------

Descrizione servizio:	Scuola
Responsabile:	Cristina Gioia
Codice responsabile:	401

FINALITA' DEL SERVIZIO

Il servizio pubblica istruzione supporta le scuole dell'infanzia, primaria e secondaria di primo grado principalmente attraverso attività e servizi finalizzati a garantire: arredi e attrezzature, lo sviluppo di attività curriculari ritenute importanti sul piano culturale, l'assistenza agli studenti, con particolare attenzione a quelli con disabilità, servizi a favore degli studenti con maggiori difficoltà per aumentare la probabilità di successo scolastico.

RISORSE UMANE	CAT.	PROFILO	TEMPO	TIPO CONTRATTO
---------------	------	---------	-------	----------------

Cristina Gioia	D1	responsabile	20%	indeterminato
Giuseppina Cambareri	C1	istruttore amministrativo	100%	indeterminato
Denise Pezzotta	C2	istruttore amministrativo	56%	indeterminato
Enrico Belotti	D1	istruttore direttivo	25%	indeterminato

RISORSE ASSEGNATE	STRUMENTI	2022	2021	2020	2019	2018
-------------------	-----------	------	------	------	------	------

n. computer	3	3	3	3	3
n. stampanti	1	1	1	1	1
n. multifunzione	1	1	1	1	1
n. applicativi	1*	1*	1*	1*	1*
n. scuolabus	1	1	1	1	1
n. fax	1	1	1	1	1

* sociali.net

Unità operativa	Attività	Descrizione degli indicatori di attività	note anno 2022	Indicatore 2022	Indicatore 2021	Indicatore 2020	Indicatore 2019
scuola	Dati generali relativi alla popolazione scolastica al 30/06	Dati relativi all'ultimo anno scolastico concluso (al 30/06)	sostituito "per l'anno in corso (al 31/12)" con "al 30/06"				
scuola	Dati generali relativi alla popolazione scolastica al 30/06	N. scuole dell'infanzia statali	sostituito "per l'anno in corso (al 31/12)" con "al 30/06"		3	3	3
scuola	Dati generali relativi alla popolazione scolastica al 30/06	N. scuole dell'infanzia paritarie	sostituito "per l'anno in corso (al 31/12)" con "al 30/06"		6	6	6
scuola	Dati generali relativi alla popolazione scolastica al 30/06	n. scuole primarie statali	sostituito "per l'anno in corso (al 31/12)" con "al 30/06"		5	5	5
scuola	Dati generali relativi alla popolazione scolastica al 30/06	n. scuole primarie paritarie	sostituito "per l'anno in corso (al 31/12)" con "al 30/06"		1	1	1
scuola	Dati generali relativi alla popolazione scolastica al 30/06	n. scuole secondarie di primo grado statali	sostituito "per l'anno in corso (al 31/12)" con "al 30/06"		2	2	2

Unità operativa	Attività	Descrizione degli indicatori di attività	note anno 2022	Indicatore 2022	Indicatore 2021	Indicatore 2020	Indicatore 2019
scuola	Dati generali relativi alla popolazione scolastica al 30/06	n. scuole secondarie di primo grado paritarie	sostituito "per l'anno in corso (al 31/12)" con "al 30/06)		1	1	1
scuola	Dati generali relativi alla popolazione scolastica al 30/06	n. scuole secondarie di secondo grado statali	sostituito "per l'anno in corso (al 31/12)" con "al 30/06)		1	1	1
scuola	Dati generali relativi alla popolazione scolastica al 30/06	n. scuole secondarie di secondo grado paritarie	sostituito "per l'anno in corso (al 31/12)" con "al 30/06)		2	1	1
scuola	Dati generali relativi alla popolazione scolastica al 30/06	N. studenti residenti frequentanti scuole dell'infanzia statali	sostituito "per l'anno in corso (al 31/12)" con "al 30/06)		252	241	283
scuola	Dati generali relativi alla popolazione scolastica al 30/06	N. studenti residenti frequentanti scuole dell'infanzia paritarie	sostituito "per l'anno in corso (al 31/12)" con "al 30/06)		240	266	306
scuola	Dati generali relativi alla popolazione scolastica al 30/06	N. studenti residenti frequentanti scuole primarie statali	sostituito "per l'anno in corso (al 31/12)" con "al 30/06)		881	957	979

Unità operativa	Attività	Descrizione degli indicatori di attività	note anno 2022	Indicatore 2022	Indicatore 2021	Indicatore 2020	Indicatore 2019
scuola	Dati generali relativi alla popolazione scolastica al 30/06	N. studenti residenti frequentanti scuole primarie paritarie	sostituito "per l'anno in corso (al 31/12)" con "al 30/06)		67	77	79
scuola	Dati generali relativi alla popolazione scolastica al 30/06	N. studenti residenti frequentanti scuole secondarie primo grado statali	sostituito "per l'anno in corso (al 31/12)" con "al 30/06)		566	576	596
scuola	Dati generali relativi alla popolazione scolastica al 30/06	N. studenti residenti frequentanti scuole secondarie primo grado paritarie	sostituito "per l'anno in corso (al 31/12)" con "al 30/06)		59	52	36
scuola	Dati generali relativi alla popolazione scolastica al 30/06	N. studenti residenti frequentanti scuole secondarie secondo grado statali	sostituito "per l'anno in corso (al 31/12)" con "al 30/06)		280	303	295
scuola	Dati generali relativi alla popolazione scolastica al 30/06	N. studenti residenti frequentanti scuole secondarie secondo grado paritarie	sostituito "per l'anno in corso (al 31/12)" con "al 30/06)		12	8	19
scuola	Accogliere le iscrizioni al servizio di pre-scuola per la scuola primaria statale in accordo con le scuole, recuperare le quote dovute dalle famiglie e versarle alle scuole	Dati relativi all'ultimo anno scolastico concluso (al 30/06)	variato il periodo di riferimento (tolta la media tra due anni scolastici)				

Unità operativa	Attività	Descrizione degli indicatori di attività	note anno 2022	Indicatore 2022	Indicatore 2021	Indicatore 2020	Indicatore 2019
scuola	Accogliere le iscrizioni al servizio di pre-scuola per la scuola primaria statale in accordo con le scuole, recuperare le quote dovute dalle famiglie e versarle alle scuole	n. scuole primarie statali in cui è garantito il servizio in rapporto al numero di scuole primarie presenti			4	80,00%	100,00%
scuola	Accogliere le iscrizioni al servizio di pre-scuola per la scuola primaria statale in accordo con le scuole, recuperare le quote dovute dalle famiglie e versarle alle scuole	n. iscritti			169	140	166
scuola	Accogliere le iscrizioni al servizio di pre-scuola per la scuola primaria statale in accordo con le scuole, recuperare le quote dovute dalle famiglie e versarle alle scuole	% degli iscritti rispetto alla popolazione scolastica frequentante			22,00%	13,73%	12,16%
scuola	Accogliere le iscrizioni al servizio di pre-scuola per la scuola primaria statale in accordo con le scuole, recuperare le quote dovute dalle famiglie e versarle alle scuole	Importo complessivo a carico delle famiglie			19587,52	10227,92	19854
scuola	Accogliere le iscrizioni al servizio di pre-scuola per la scuola primaria statale in accordo con le scuole, recuperare le quote dovute dalle famiglie e versarle alle scuole	costo annuo medio pro-capite a carico delle famiglie			€ 115,90	€ 73,06	€ 119,60
scuola	Erogare il servizio di assistenza specialistica all'autonomia e alla comunicazione personale per gli studenti disabili in possesso dei requisiti	Dati relativi all'ultimo anno scolastico concluso (al 30/06)	variato il periodo di riferimento (tolta la media tra due anni scolastici)				

Unità operativa	Attività	Descrizione degli indicatori di attività	note anno 2022	Indicatore 2022	Indicatore 2021	Indicatore 2020	Indicatore 2019
scuola	Erogare il servizio di assistenza specialistica all'autonomia e alla comunicazione personale per gli studenti disabili in possesso dei requisiti	n. studenti disabili con riconoscimento assistente educatore			126	106	101
scuola	Erogare il servizio di assistenza specialistica all'autonomia e alla comunicazione personale per gli studenti disabili in possesso dei requisiti	n. scuole frequentate (anche di altri comuni)			28	33	31
scuola	Erogare il servizio di assistenza specialistica all'autonomia e alla comunicazione personale per gli studenti disabili in possesso dei requisiti	n. ore annue complessive di attività			23772	16646	29989
scuola	Erogare il servizio di assistenza specialistica all'autonomia e alla comunicazione personale per gli studenti disabili in possesso dei requisiti	costo complessivo servizio in appalto			€ 494.907,21	€ 395.788,00	€ 616.881,00
scuola	Erogare il servizio di assistenza specialistica all'autonomia e alla comunicazione personale per gli studenti disabili in possesso dei requisiti	costo medio pro-capite			€ 3.927,84	€ 3.733,85	€ 6.107,00
scuola	Erogare il servizio di ristorazione scolastica	Dati relativi all'ultimo anno scolastico concluso (al 30/06)	variato il periodo di riferimento (tolta la media tra due anni scolastici)				

Unità operativa	Attività	Descrizione degli indicatori di attività	note anno 2022	Indicatore 2022	Indicatore 2021	Indicatore 2020	Indicatore 2019
scuola	Erogare il servizio di ristorazione scolastica	Numero iscritti			870	1045	1018
scuola	Erogare il servizio di ristorazione scolastica	Numero pasti erogati agli studenti			91999	79710	154897
scuola	Erogare il servizio di ristorazione scolastica	Numero pasti erogati ai docenti			12165	7816	13114
scuola	Erogare il servizio di ristorazione scolastica	Spesa per il rimborso alla ditta delle riduzioni ISEE all'utenza			€ 118.017,00	€ 126.914,00	€ 94.266,00
scuola	Erogare il servizio di ristorazione scolastica	Entrata MIUR per spesa docenti			n.r.	n.r.	€ 12.094,89
scuola	Erogare contributi ordinari alle scuole nel rispetto di quanto previsto da piano per il diritto allo studio	Dati relativi all'anno solare					

Unità operativa	Attività	Descrizione degli indicatori di attività	note anno 2022	Indicatore 2022	Indicatore 2021	Indicatore 2020	Indicatore 2019
scuola	Erogare contributi ordinari alle scuole nel rispetto di quanto previsto da piano per il diritto allo studio	contributo erogati ad istituti statali			€ 122.928,00	€ 127.290,00	€ 132.600,00
scuola	Erogare contributi ordinari alle scuole nel rispetto di quanto previsto da piano per il diritto allo studio	contributo erogato alle scuole dell'infanzia paritarie			€ 8.778,00	€ 10.065,00	€ 10.329,00
scuola	Erogare contributi ordinari alle scuole nel rispetto di quanto previsto da piano per il diritto allo studio	contributo per il funzionamento delle segreterie scolastiche delle scuole statali			€ 8.000,00	€ 8.000,00	€ 8.000,00
scuola	Erogare contributi ordinari alle scuole nel rispetto di quanto previsto da piano per il diritto allo studio	totale contributi			€ 131.706,00	€ 145.355,00	€ 150.929,00
scuola	Regolare i rapporti con le scuole dell'infanzia paritarie a sostegno del funzionamento delle stesse e dare attuazione agli adempimenti conseguenti	Dati relativi all'anno solare					
scuola	Regolare i rapporti con le scuole dell'infanzia paritarie a sostegno del funzionamento delle stesse e dare attuazione agli adempimenti conseguenti	n. incontri commissione paritetica			0	0	0

Unità operativa	Attività	Descrizione degli indicatori di attività	note anno 2022	Indicatore 2022	Indicatore 2021	Indicatore 2020	Indicatore 2019
scuola	Regolare i rapporti con le scuole dell'infanzia paritarie a sostegno del funzionamento delle stesse e dare attuazione agli adempimenti conseguenti	n. incontri con le scuole per aspetti relativi all'attività scolastica			1	3	1
scuola	Regolare i rapporti con le scuole dell'infanzia paritarie a sostegno del funzionamento delle stesse e dare attuazione agli adempimenti conseguenti	n. sezioni interessate al contributo			20	22	19
scuola	Regolare i rapporti con le scuole dell'infanzia paritarie a sostegno del funzionamento delle stesse e dare attuazione agli adempimenti conseguenti	n. studenti seriatesi			240	266	306
scuola	Regolare i rapporti con le scuole dell'infanzia paritarie a sostegno del funzionamento delle stesse e dare attuazione agli adempimenti conseguenti	contributo complessivo erogato			€ 105.000,00	€ 216.548,00	€ 177.346,78
scuola	Regolare i rapporti con le scuole dell'infanzia paritarie a sostegno del funzionamento delle stesse e dare attuazione agli adempimenti conseguenti	contributo medio erogato per sezione			€ 5.250,00	€ 9.843,09	€ 9.334,00
scuola	Erogare gli assegni di studio agli studenti meritevoli	Dati relativi all'anno solare					

Unità operativa	Attività	Descrizione degli indicatori di attività	note anno 2022	Indicatore 2022	Indicatore 2021	Indicatore 2020	Indicatore 2019
scuola	Erogare gli assegni di studio agli studenti meritevoli	n. richiedenti			72	69	42
scuola	Erogare gli assegni di studio agli studenti meritevoli	n. beneficiari assegno di studio per reddito e merito			69	20	20
scuola	Erogare gli assegni di studio agli studenti meritevoli	n. borse erogate agli istituti superiori per studenti seriatesi			0	0	0
scuola	Erogare gli assegni di studio agli studenti meritevoli	importo complessivo erogato			€ 18.900,00	€ 6.000,00	€ 6.000,00
scuola	Fornire le cedole librarie per il reperimento dei libri di testo da parte degli studenti della scuola primaria e sostenerne l'onere	Dati relativi all'ultimo anno scolastico concluso (al 30/06)	variato il periodo di riferimento (tolto anno solare)				
scuola	Fornire le cedole librarie per il reperimento dei libri di testo da parte degli studenti della scuola primaria e sostenerne l'onere	n. cedole rilasciate			1175	1173	1229

Unità operativa	Attività	Descrizione degli indicatori di attività	note anno 2022	Indicatore 2022	Indicatore 2021	Indicatore 2020	Indicatore 2019
scuola	Fornire le cedole librarie per il reperimento dei libri di testo da parte degli studenti della scuola primaria e sostenerne l'onere	spesa complessiva sostenuta			€ 41.530,50	€ 41.595,82	€ 42.940,00
scuola	Fornire le cedole librarie per il reperimento dei libri di testo da parte degli studenti della scuola primaria e sostenerne l'onere	valore medio cedola			€ 35,35	€ 35,46	€ 34,90
scuola	Fornire prodotti di primo soccorso alle scuole statali	Dati relativi all'ultimo anno scolastico concluso (al 30/06)	variato il periodo di riferimento (tolto anno solare)				
scuola	Fornire prodotti di primo soccorso alle scuole statali	n. scuole fornite			10	10	10
scuola	Fornire prodotti di primo soccorso alle scuole statali	spesa complessiva per la fornitura			€ 1.481,54	€ 1.600,00	€ 1.800,00
scuola	Raccordarsi con i comuni dell'ambito per definire politiche ed interventi comuni	n. incontri			2	2	2

Unità operativa	Attività	Descrizione degli indicatori di attività	note anno 2022	Indicatore 2022	Indicatore 2021	Indicatore 2020	Indicatore 2019
scuola	Controllare a campione nel rispetto della regolamentazione vigente le dichiarazioni pervenute alla sezione nel suo complesso	Dati relativi all'ultimo anno scolastico concluso (al 30/06)	variato il periodo di riferimento (tolto anno solare)				
scuola	Controllare a campione nel rispetto della regolamentazione vigente le dichiarazioni pervenute alla sezione nel suo complesso	N. dichiarazioni e autocertificazioni pervenute			80	25	32
scuola	Controllare a campione nel rispetto della regolamentazione vigente le dichiarazioni pervenute alla sezione nel suo complesso	N. dichiarazioni e autocertificazioni sottoposte a controllo (25%)			20	7	7
scuola	Controllare a campione nel rispetto della regolamentazione vigente le dichiarazioni pervenute alla sezione nel suo complesso	N. controlli ultimati			0	7	7
scuola	Dati generali relativi alla popolazione scolastica per l'anno in corso (al 31/12)	N. SEZIONI PRIMAVERA ATTIVATE					
scuola	Dati generali relativi alla popolazione scolastica per l'anno in corso (al 31/12)	N. studenti residenti frequentanti LE SEZIONI PRIMAVERA					

Unità operativa	Attività	Descrizione degli indicatori di attività	note anno 2022	Indicatore 2022	Indicatore 2021	Indicatore 2020	Indicatore 2019
scuola	sostenere la mobilità scolastica	Dati relativi all'ultimo anno scolastico concluso (al 30/06)					
scuola	sostenere la mobilità scolastica	N. studenti delle scuole dell'infanzia, primarie e secondarie di primo grado che hanno percepito contributi a sostegno della mobilità					
scuola	sostenere la mobilità scolastica	Importo totale dei contributi erogati					
scuola	sostenere la mobilità scolastica	Importo pro-capite dei contributi erogati					
scuola	Erogare il servizio di assistenza specialistica all'autonomia e alla comunicazione personale per gli studenti disabili in possesso dei requisiti	Importo del rimborso erogato da Regione Lombardia per gli studenti delle scuole superiori					

Unità operativa	Attività	Descrizione degli indicatori di attività	note anno 2022	Indicatore 2022	Indicatore 2021	Indicatore 2020	Indicatore 2019
scuola	Erogare contributi ordinari alle scuole nel rispetto di quanto previsto da piano per il diritto allo studio	N. incontri svolti con la commissione mensa e il comitato assaggio					
scuola	Erogare il servizio di ristorazione scolastica	Spesa per docenti					
scuola	Erogare il servizio di ristorazione scolastica	Spesa per docenti					
scuola	sostenete i Percorsi per le Competenze Trasversali e l'Orientamento (PCTO)	Dati relativi all'ultimo anno scolastico concluso (al 30/06)					
scuola	sostenete i Percorsi per le Competenze Trasversali e l'Orientamento (PCTO)	N. studenti accolti					
scuola	sostenete i Percorsi per le Competenze Trasversali e l'Orientamento (PCTO)	N. istituti scolastici coinvolti					

Unità operativa	Attività	Descrizione degli indicatori di attività	note anno 2022	Indicatore 2022	Indicatore 2021	Indicatore 2020	Indicatore 2019
scuola	sostenete i Percorsi per le Competenze Trasversali e l'Orientamento (PCTO)	N. ore svolte dagli studenti					
scuola	Sostenere i Percorsi per le Competenze Trasversali e l'Orientamento (PCTO)	N. incontri svolti per l'organizzazione					
scuola	Sostenere le attività e i centri estivi del territorio	dati relativi all'anno solare					
scuola	Sostenere le attività e i centri estivi del territorio	N. incontri di coordinamento svolti					
scuola	Sostenere le attività e i centri estivi del territorio	N. scuole concesse per lo svolgimento delle attività					
scuola	Monitorare l'assolvimento dell'obbligo scolastico	dati relativi all'anno solare					

Unità operativa	Attività	Descrizione degli indicatori di attività	note anno 2022	Indicatore 2022	Indicatore 2021	Indicatore 2020	Indicatore 2019
scuola	Monitorare l'assolvimento dell'obbligo scolastico	N. segnalazioni di evasione obbligo scolastico pervenute ed evase					
scuola	Erogare il servizio di assistenza specialistica all'autonomia e alla comunicazione personale per gli studenti disabili in possesso dei requisiti	N. incontri di monitoraggio					
scuola	Erogare il servizio di assistenza specialistica all'autonomia e alla comunicazione personale per gli studenti disabili in possesso dei requisiti	N. domande di assistenza per disabili sensoriali trasmesse ad ATS					

CITTÀ DI SERIATE - Piano Esecutivo di Gestione 2022

Descrizione settore:	4 Stefano Rinaldi
----------------------	------------------------------------

Descrizione servizio:	Sport
Responsabile:	Cristina Gioia
Codice responsabile:	402

FINALITA' DEL SERVIZIO

Promuovere la pratica dell'attività sportiva sul territorio comunale.

RISORSE UMANE	CAT.	PROFILO	TEMPO	TIPO CONTRATTO
---------------	------	---------	-------	----------------

Cristina Gioia	D1	responsabile	20%	indeterminato
Enrico Belotti	D1	istruttore direttivo	25%	indeterminato
Carmela Redolfi	C5	istruttore tecnico	50%	indeterminato
Francesco Vavassori	A1	operatore c/o piscina - ins. lavorativo	50%	indeterminato

RISORSE ASSEGNATE	STRUMENTI	2022	2021	2020	2019	2018
-------------------	-----------	------	------	------	------	------

	n. computer	2	2	2	2	2
	n. stampanti	1	1	2	2	2

Unità operativa	Attività	Descrizione degli indicatori di attività	note anno 2022	Indicatore 2022	Indicatore 2021	Indicatore 2020	Indicatore 2019
sport	Concedere l'utilizzo dei locali scolastici (palestre e atri) alle società/gruppi/enti che svolgono attività sportiva	n. utilizzatori			17 16	34 14	33
sport	Concedere l'utilizzo dei locali scolastici (palestre e atri) alle società/gruppi/enti che svolgono attività sportiva	n. fasce disponibili			180 44 80	198 177	198
sport	Concedere l'utilizzo dei locali scolastici (palestre e atri) alle società/gruppi/enti che svolgono attività sportiva	n. fasce concesse			113 7	167 134	185
sport	Concedere l'utilizzo dei locali scolastici (palestre e atri) alle società/gruppi/enti che svolgono attività sportiva	% fasce concesse in rapporto a quelle disponibili			62,78% 17,5%	84,34% 75,70%	93,44%
sport	Concedere l'utilizzo dei locali scolastici (palestre e atri) alle società/gruppi/enti che svolgono attività sportiva	n. locali disponibili			7	9	9
sport	Concedere l'utilizzo dei locali scolastici (palestre e atri) alle società/gruppi/enti che svolgono attività sportiva	n. locali concessi			7	9 7	9
sport	Concedere l'utilizzo dei locali scolastici (palestre e atri) alle società/gruppi/enti che svolgono attività sportiva	totale introito incassato			€ 30.299,25	13.743,45 0	€ 61.654,25

Unità operativa	Attività	Descrizione degli indicatori di attività	note anno 2022	Indicatore 2022	Indicatore 2021	Indicatore 2020	Indicatore 2019
sport	Concedere l'utilizzo dei locali scolastici (palestre e atri) alle società/gruppi/enti che svolgono attività sportiva	spese sostenute per la pulizia dei locali			€ 20.997,22	7.552,84 6.539,05	€ 41.803,08
sport	Concedere l'utilizzo dei locali scolastici (palestre e atri) alle società/gruppi/enti che svolgono attività sportiva	spese sostenute per le manutenzioni attrezzature sportive			€ 1.263,92	€ 3.083,74	€ 3.932,00
sport	Concessione impianti sportivi	n. nuove convenzioni sottoscritte			0	0	0
sport	Concessione impianto per il gioco del calcio di Comonte	n. sopralluoghi effettuati			1	1	1
sport	Concessione impianto per il gioco del calcio di Comonte	n. adempimenti contrattuali evasi			1	5	5
sport	Concessione impianto per il gioco del calcio di via Cassinone	n. sopralluoghi effettuati			1	1	1
sport	Concessione impianto per il gioco del calcio di via Cassinone	n. adempimenti contrattuali evasi			5	5	5

Unità operativa	Attività	Descrizione degli indicatori di attività	note anno 2022	Indicatore 2022	Indicatore 2021	Indicatore 2020	Indicatore 2019
sport	Concessione impianto per il gioco del calcio di Via Decò e Canetta e Garibaldi	n. sopralluoghi effettuati			1	1	1
sport	Concessione impianto per il gioco del calcio di Via Decò e Canetta e via Garibaldi	n. adempimenti contrattuali evasi			3	5	5
sport	Concessione impianto per il gioco del calcio di via Monti	n. sopralluoghi effettuati			1	1	1
sport	Concessione impianto per il gioco del calcio di via Monti	n. adempimenti contrattuali evasi			0	5	5
sport	Erogare contributi alle scuole per promuovere attività sportive	importo complessivo del contributo			€ 0,00	€ 0,00	€ 4.000,00
sport	Erogare contributi alle società sportive	n. domande pervenute			8	15	18
sport	Erogare contributi alle società sportive	n. domande accolte			8	12	13

Unità operativa	Attività	Descrizione degli indicatori di attività	note anno 2022	Indicatore 2022	Indicatore 2021	Indicatore 2020	Indicatore 2019
sport	Erogare contributi alle società sportive	Totale contributo erogato			€ 13.077,82	€ 120.000,00	€ 46.950,00
sport	Organizzare e gestire eventi, corsi, iniziative di formazione sportiva	n. eventi, corsi, iniziative di formazione organizzate			1	1	0
sport	Organizzare e gestire eventi, corsi, iniziative di formazione sportiva	n. partecipanti			26	61	0
sport	Organizzare e gestire eventi, corsi, iniziative di formazione sportiva	spesa totale			€ 610,00	€ 1.171,20	€ 0,00
sport	Organizzare e gestire eventi, corsi, iniziative di promozione sportiva	n. eventi totali organizzati			0	0	3
sport	Organizzare e gestire eventi, corsi, iniziative di promozione sportiva	n. partecipanti totali			0	0	5353
sport	Organizzare e gestire eventi, corsi, iniziative di promozione sportiva	totale spesa per eventi			€ 0,00	€ 0,00	€ 29.059,00

Unità operativa	Attività	Descrizione degli indicatori di attività	note anno 2022	Indicatore 2022	Indicatore 2021	Indicatore 2020	Indicatore 2019
sport	Organizzare e gestire eventi, corsi, iniziative di promozione sportiva per le scuole	n. iniziative attivate			0	0	9
sport	Organizzare e gestire eventi, corsi, iniziative di promozione sportiva	n. classi coinvolte			0	0	11
sport	Organizzare e gestire eventi, corsi, iniziative di promozione sportiva	n. alunni partecipanti			0	0	273
sport	Organizzare e gestire eventi, corsi, iniziative di promozione sportiva	spesa			€ 0,00	€ 0,00	€ 5.120,00
sport	Verifica adempimenti contrattuali a. contratto centro sportivo comunale Luigi Innocenti	n. controlli annui da attuare			4	4	4
sport	Verifica adempimenti contrattuali a. contratto centro sportivo comunale Luigi Innocenti	n. controlli effettuati			4	3	3
sport	Verifica adempimenti contrattuali a. contratto centro sportivo comunale Luigi Innocenti	importo canone spettante			€ 25.620,00	€ 25.620,00	€ 25.620,00

Unità operativa	Attività	Descrizione degli indicatori di attività	note anno 2022	Indicatore 2022	Indicatore 2021	Indicatore 2020	Indicatore 2019
sport	Verifica adempimenti contrattuali a. contratto centro sportivo comunale Luigi Innocenti	importo canone effettivamente riscosso			€ 0,00	€ 0,00	€ 0,00
sport	Verifica adempimenti contrattuali a. contratto centro sportivo comunale Luigi Innocenti	importo canone con riscossione in sospeso			€ 0,00	€ 0,00	€ 25.620,00
sport	Verifica adempimenti contrattuali b. contratto piscina comunale	n. controlli annui da attuare			4	4	4
sport	Verifica adempimenti contrattuali b. contratto piscina comunale	n. controlli effettuati			4	4	4
sport	Verifica adempimenti contrattuali b. contratto piscina comunale	importo canone spettante			€ 0,00	€ 24.400,00	€ 24.400,00
sport	Verifica adempimenti contrattuali b. contratto piscina comunale	importo canone effettivamente riscosso			€ 0,00	€ 24.400,00	€ 24.400,00
sport	Verifica adempimenti contrattuali b. contratto piscina comunale	importo canone con riscossione in sospeso			€ 0,00	€ 0,00	€ 0,00

CITTÀ DI SERIATE - Piano Esecutivo di Gestione 2022

Descrizione settore:	4 Stefano Rinaldi
----------------------	------------------------------------

Descrizione servizio:	Cultura e Sport
Responsabile:	Cristina Gioia
Codice responsabile:	403

FINALITA' DEL SERVIZIO

Promuovere e organizzare con autonomia progettuale le attività e gli eventi culturali, la comunicazione esterna e il rapporto con la stampa e i media locali. Promuovere e organizzare con autonomia progettuale le attività e gli eventi culturali, la comunicazione esterna e il rapporto con la stampa e i media locali.

RISORSE UMANE	CAT.	PROFILO	TEMPO	TIPO CONTRATTO
---------------	------	---------	-------	----------------

Cristina Gioia	D1	responsabile	20%	indeterminato
Carmela Redolfi	C5	istruttore tecnico	50%	indeterminato
Enrico Belotti	D1	istruttore direttivo	25%	indeterminato

RISORSE ASSEGNATE	STRUMENTI	2022	2021	2020	2019	2018
-------------------	-----------	------	------	------	------	------

	n. computer	2	2	2	2	2
	n. stampanti	2	2	2	2	2

Unità operativa	Attività	Descrizione degli indicatori di attività	note anno 2022	Indicatore 2022	Indicatore 2021	Indicatore 2020	Indicatore 2019
cultura	organizzare eventi musicali singoli	nr. Eventi musicali organizzati			4	1	7
cultura	organizzare eventi musicali singoli	nr. Spettatori eventi musicali			360	600	1110
cultura	organizzare eventi musicali singoli	spesa eventi musicali			€ 0,00	€ 0,00	€ 0,00
cultura	organizzare eventi di danza singoli	nr. Eventi danza organizzati			4	0	1
cultura	organizzare eventi di danza singoli	nr. Spettatori eventi danza			340	0	40
cultura	organizzare eventi di danza singoli	spesa eventi di danza			€ 0,00	€ 0,00	€ 1.500,00

Unità operativa	Attività	Descrizione degli indicatori di attività	note anno 2022	Indicatore 2022	Indicatore 2021	Indicatore 2020	Indicatore 2019
cultura	organizzare eventi teatrali singoli	nr. Eventi teatrali organizzati			9	4	3
cultura	organizzare eventi teatrali singoli	nr. Spettatori eventi teatrali			677	180	590
cultura	organizzare eventi teatrali singoli	spesa eventi teatrali			€ 6.000,00	€ 0,00	€ 7.899,06
cultura	organizzare concorsi artistici e letterari	nr. concorsi organizzati			1	1	1
cultura	organizzare concorsi artistici e letterari	nr. partecipanti ai concorsi			20	35	33
cultura	organizzare concorsi artistici e letterari	nr. Opere / composizioni pervenute			49	76	70

Unità operativa	Attività	Descrizione degli indicatori di attività	note anno 2022	Indicatore 2022	Indicatore 2021	Indicatore 2020	Indicatore 2019
cultura	organizzare concorsi artistici e letterari	€. totale premi disponibili			€ 1.000,00	€ 1.000,00	€ 1.000,00
cultura	organizzare eventi o rassegne culturali e ludico ricreative (liriche, artistiche, teatrali)	nr. Rassegne			5	3	4
cultura	organizzare direttamente conferenze, convegni, incontri	nr. Conferenze/Incontri/Convegni			14	15	36
cultura	organizzare direttamente conferenze, convegni, incontri	nr. Spettatori Conferenze/Incontri/Convegni			680	637	2200
cultura	patrocinare attività culturali	nr. patrocini concessi				1	3
cultura	patrocinare attività culturali	nr. Spettatori presenti				0	180

Unità operativa	Attività	Descrizione degli indicatori di attività	note anno 2022	Indicatore 2022	Indicatore 2021	Indicatore 2020	Indicatore 2019
cultura	organizzare/promuovere esposizioni, mostre, visite guidate	nr. esposizioni e mostre organizzate			4	6	11
cultura	organizzare/promuovere esposizioni, mostre, visite guidate	nr. visitatori totali			1600	1400	3700
cultura	organizzare/promuovere esposizioni, mostre, visite guidate	nr. Opere d'arte inserite nel patrimonio			4	2	10
cultura	organizzare/promuovere esposizioni, mostre, visite guidate	nr. Cataloghi realizzati			4	4	9
cultura	organizzare/promuovere esposizioni, mostre, visite guidate	nr. Visite guidate proposte			4	0	4
cultura	organizzare/promuovere esposizioni, mostre, visite guidate	nr. Partecipanti visite guidate			136	0	183

Unità operativa	Attività	Descrizione degli indicatori di attività	note anno 2022	Indicatore 2022	Indicatore 2021	Indicatore 2020	Indicatore 2019
cultura	monitorare attività' cineteatro gavazzeni	nr. Film proiettati			71	n.r.	in rilevazione
cultura	monitorare attività' cineteatro gavazzeni	nr. Giorni di proiezione			280	n.r.	in rilevazione
cultura	monitorare attività' cineteatro gavazzeni	nr. Proiezioni			307	n.r.	in rilevazione
cultura	monitorare attività' cineteatro gavazzeni	nr. Spettatori			19700	n.r.	in rilevazione
cultura	monitorare attività' cineteatro gavazzeni	nr. Eventi musicali e di teatro			4	n.r.	in rilevazione
cultura	monitorare attività' cineteatro gavazzeni	nr. Spettatori eventi musicali e di teatro			nr	n.r.	in rilevazione

Unità operativa	Attività	Descrizione degli indicatori di attività	note anno 2022	Indicatore 2022	Indicatore 2021	Indicatore 2020	Indicatore 2019
cultura	monitorare attività' cineteatro gavazzeni	nr. Giorni di noleggio teatro			nr	n.r.	in rilevazione
cultura	monitorare attività' cineteatro gavazzeni	nr. Ore di noleggio teatro			86	n.r.	in rilevazione
cultura	programmare attività gruppi interesse scala	nr. Occasioni di spettacolo organizzate			3	2	4
cultura	programmare attività gruppi interesse scala	nr. Partecipanti			133	87	108
cultura	erogare contributi ad associazioni di tipo culturale	nr. Contributi erogati a seguito di convenzioni			3	3	3
cultura	erogare contributi ad associazioni di tipo culturale	importo contributo erogati a seguito di convenzioni			€ 22.150,00	€ 20.340,00	€ 23.000,00

Unità operativa	Attività	Descrizione degli indicatori di attività	note anno 2022	Indicatore 2022	Indicatore 2021	Indicatore 2020	Indicatore 2019
cultura	erogare contributi ad associazioni di tipo culturale	nr. richieste di contributo erogati a seguito di richiesta di associazioni culturali			3	0	0
cultura	erogare contributi ad associazioni di tipo culturale	Importo richieste di contributo erogati a seguito richiesta di associazioni culturali			€ 4.250,00	€ 0,00	€ 0,00
Cultura	curare, realizzare, stampare depliant informativi	nr. Brochure, depliant, opuscoli, volantini pubblicitari stampati in tipografia			4	0	24700
Cultura	curare, realizzare, stampare depliant informativi	spesa Brochure, depliant, opuscoli, volantini pubblicitari stampati in tipografia			€ 3.794,20	€ 0,00	€ 5.835,67
Cultura	reperire sponsorizzazioni	importo sponsorizzazioni raccolte			€ 500,00	€ 1.800,00	€ 4.880,00
Cultura	reperire sponsorizzazioni	nr. Attività Sponsorizzate			1	1	2

Unità operativa	Attività	Descrizione degli indicatori di attività	note anno 2022	Indicatore 2022	Indicatore 2021	Indicatore 2020	Indicatore 2019
Cultura	reperire sponsorizzazioni	nr. Sponsor			2	1	2
Cultura	organizzare laboratori e corsi	N. iniziative organizzate					
Cultura	organizzare laboratori e corsi	Nr. Partecipanti					
Cultura	organizzare laboratori e corsi	Spesa					

CITTÀ DI SERIATE - Piano Esecutivo di Gestione 2022

Descrizione settore:	4 Stefano Rinaldi
----------------------	------------------------------------

Descrizione servizio:	Biblioteca
Responsabile:	Cristina Gioia
Codice responsabile:	404

FINALITA' DEL SERVIZIO

Favorire l'accesso alla conoscenza e all'informazione quale strumento essenziale per l'apprendimento permanente, l'indipendenza delle decisioni, lo sviluppo culturale dell'individuo e dei gruppi sociali.

RISORSE UMANE	CAT.	PROFILO	TEMPO	TIPO CONTRATTO
Cristina Gioia	D1	responsabile di servizio	20%	indeterminato
Andrea Guizzetti	D1	assistente di biblioteca	100%	indeterminato
Nagaila Calori	C2	assistente di biblioteca	50%	in attesa dal 18/11
Stefano Golino	C1	assistente di biblioteca	100%	indeterminato
Lisa Sana	C1	assistente di biblioteca	75%	indeterminato
Francesca Guariglia	A2	operatore di biblioteca	50%	indeterminato
Daniela Gandossi	C3	assistente di biblioteca	10%	indeterminato
Di Carlo Chiara	C1	assistente di biblioteca	100%	indeterminato
Castelli Antonella	C1	assistente di biblioteca	100%	indeterminato
Veronica Novali	C1	assistente di biblioteca	50%	dal 15/03/2022
Enrico Belotti	D1	istruttore direttivo	25%	indeterminato

RISORSE ASSEGNATE	STRUMENTI	2022	2021	2020	2019
	n. computer	29	29	29	29
	n. stampanti/fotocopiatori	6	6	6	6
	n. impianti tv/audio/video	11	11	11	11
	n. postazioni RFID	10	10	10	10
	n. elettrodomestici	2	2	2	2
	n. scanner	1	1	0	0

Unità operativa	Attività	Descrizione degli indicatori di attività	note anno 2022	Indicatore 2022	Indicatore 2021	Indicatore 2020	Indicatore 2019
biblioteca	Dati di contesto	Popolazione residente in Seriate al 31/12			25234	25183	25314
biblioteca	Dati di contesto	Popolazione residente in Seriate al 31/12 da 0-14 anni			2913	2952	3558
biblioteca	Dati di contesto	Popolazione residente in Seriate al 31/12 oltre 14 anni			22321	22231	21756
biblioteca	Dati utenza	Ore annuali potenziali di apertura (rispetto ai giorni feriali e all'orario definito)			2190	2190	2190
biblioteca	Dati utenza	Ore annuali totali effettive di apertura			2104	1633	2190
biblioteca	Dati utenza	% di apertura (rapporto ore effettive/ore potenziali)			96,50%	74,00%	100,00%

Unità operativa	Attività	Descrizione degli indicatori di attività	note anno 2022	Indicatore 2022	Indicatore 2021	Indicatore 2020	Indicatore 2019
biblioteca	Dati utenza	Utenti attivi (esclusi enti)			3368	3600	5266
biblioteca	Dati utenza	Indice penetrazione globale (impatto) Utenti attivi/AbitantiX100			13,34707141	14,29	20,8
biblioteca	Dati utenza	Utenti attivi residenti a Seriate (esclusi enti)			1677	3492	2531
biblioteca	Dati utenza	Indice di penetrazione locale Utenti attivi residenti a Seriate (esclusi enti)/AbitantiX100			6,645795355	13,8	9,99
biblioteca	Dati utenza	Utenti 0-14 anni attivi residenti a Seriate (esclusi enti)			608	661	1085
biblioteca	Dati utenza	Indice di penetrazione locale 0-14 anni Utenti 0-14 anni attivi residenti a Seriate(esclusi enti)/Abitanti 0-14 anniX100			20,87195331	22,3	30,4

Unità operativa	Attività	Descrizione degli indicatori di attività	note anno 2022	Indicatore 2022	Indicatore 2021	Indicatore 2020	Indicatore 2019
biblioteca	Dati utenza	Utenti oltre 14 anni iscritti attivi residenti a Seriate (esclusi enti)			1069	2939	1446
biblioteca	Dati utenza	Indice di penetrazione locale oltre 14 anni Utenti oltre 14 anni attivi residenti a Seriate(esclusi enti)/Abitanti oltre 14 anniX100			4,789211953	13,22	6,64
biblioteca	Garantire accessibilità ai servizi, ai prodotti e ai locali della biblioteca	Patrimonio documentario attivo al 31 dicembre (esclusi LP, Dia, Fotografie e Negativi) inclusi periodici			82597	78662	77829
biblioteca	Garantire accessibilità ai servizi, ai prodotti e ai locali della biblioteca	Indice di circolazione totale Prestiti locali+Prestiti per altre biblioteche/Dotazione documentaria (decurtata dei documenti in consultazione) NEL 2010 NON DECURTATA = 1,60			1,031804724	0,96	1,17
biblioteca	Garantire accessibilità ai servizi, ai prodotti e ai locali della biblioteca	Patrimonio librario attivo al 31 dicembre			74863	70818	75336
biblioteca	Garantire accessibilità ai servizi, ai prodotti e ai locali della biblioteca	Patrimonio multimediale, video, registrazioni sonore musicali e non, risorse elettroniche attivo al 31 dicembre (esclusi LP, Dia, Fotografie e Negativi)			7734	7160	7093

Unità operativa	Attività	Descrizione degli indicatori di attività	note anno 2022	Indicatore 2022	Indicatore 2021	Indicatore 2020	Indicatore 2019
biblioteca	Garantire accessibilità ai servizi, ai prodotti e ai locali della biblioteca	Documenti scartati totali			865	322	796
biblioteca	Garantire accessibilità ai servizi, ai prodotti e ai locali della biblioteca	Percentuale del patrimonio sottoposto a revisione			100,00%	100,00%	100,00%
biblioteca	Garantire accessibilità ai servizi, ai prodotti e ai locali della biblioteca	Documenti scartati sezione adulti			451	96	439
biblioteca	Garantire accessibilità ai servizi, ai prodotti e ai locali della biblioteca	Documenti scartati sezione ragazzi			414	226	357
biblioteca	Garantire accessibilità ai servizi, ai prodotti e ai locali della biblioteca	Documenti messi a magazzino			7	53	42
biblioteca	Garantire accessibilità ai servizi, ai prodotti e ai locali della biblioteca	Documenti totali tolti da scaffali aperti (scarto + magazzino)			872	375	838

Unità operativa	Attività	Descrizione degli indicatori di attività	note anno 2022	Indicatore 2022	Indicatore 2021	Indicatore 2020	Indicatore 2019
biblioteca	Garantire accessibilità ai servizi, ai prodotti e ai locali della biblioteca	Rapporto tra documenti scartati e messi a magazzino totali e documenti accessiionati			0,560051381	0,21	0,35
biblioteca	Garantire accessibilità ai servizi, ai prodotti e ai locali della biblioteca	Indice scarto Scarti/Accessioni documentarie			0,555555556	0,18	0,33
biblioteca	Garantire accessibilità ai servizi, ai prodotti e ai locali della biblioteca	Accessioni e iter totale documenti (libri + multimediale)			1557	1747	2375
biblioteca	Garantire accessibilità ai servizi, ai prodotti e ai locali della biblioteca	Spesa totale per accessioni documenti (libri, multimediale, periodici)			€ 34.589,87	€ 38.688,29	€ 30.110,13
biblioteca	Garantire accessibilità ai servizi, ai prodotti e ai locali della biblioteca	Indice incremento dotazione documentaria Accessioni monografie/AbitantiX1000			63,12911152	59	69,44
biblioteca	Garantire accessibilità ai servizi, ai prodotti e ai locali della biblioteca	Accessioni e iter libri			1529	1747	1758

Unità operativa	Attività	Descrizione degli indicatori di attività	note anno 2022	Indicatore 2022	Indicatore 2021	Indicatore 2020	Indicatore 2019
biblioteca	Garantire accessibilità ai servizi, ai prodotti e ai locali della biblioteca	Spesa per acquisto libri			33700	25200	22625
biblioteca	Garantire accessibilità ai servizi, ai prodotti e ai locali della biblioteca	Accessioni e iter materiale multimediale			28	113	227
biblioteca	Garantire accessibilità ai servizi, ai prodotti e ai locali della biblioteca	Indice dotazione documentaria Monografie/Abitanti (inclusi periodici nelle monografie)			2,966751209	3,02	3,07
biblioteca	Garantire accessibilità ai servizi, ai prodotti e ai locali della biblioteca	Spesa per documenti multimediali, video, registrazioni sonore musicali e non, risorse elettroniche			€ 1.180,34	€ 1.273,00	€ 2.001,00
biblioteca	Garantire accessibilità ai servizi, ai prodotti e ai locali della biblioteca	Acquisti testate periodici e iter			36	42	42
biblioteca	Garantire accessibilità ai servizi, ai prodotti e ai locali della biblioteca	Indice dotazione periodici Periodici/AbitantiX1000			1,426646588	1,66	1,65

Unità operativa	Attività	Descrizione degli indicatori di attività	note anno 2022	Indicatore 2022	Indicatore 2021	Indicatore 2020	Indicatore 2019
biblioteca	Garantire accessibilità ai servizi, ai prodotti e ai locali della biblioteca	Spesa per periodici			€ 1.789,62	€ 4.070,35	€ 5.483,79
biblioteca	Garantire accessibilità ai servizi, ai prodotti e ai locali della biblioteca	Indice spesa documentaria Spesa doc.totale/Abitanti			€ 1,45		€ 1,19
biblioteca	Garantire accessibilità ai servizi, ai prodotti e ai locali della biblioteca	Spesa per la gestione della biblioteca (tel, fax, cancelleria, riscaldamento, verde, energia, pulizia, SIAE, ecc...)			€ 72.921,81	€ 39.889,82	€ 54.066,00
biblioteca	Garantire accessibilità ai servizi, ai prodotti e ai locali della biblioteca	Spesa per manutenzione ordinaria della sede (interventi riparazione impianti e attrezzature)			n.r.	€ 4.548,09	N.R.
biblioteca	Garantire accessibilità ai servizi, ai prodotti e ai locali della biblioteca	Spesa per quota adesione Sistema bibliotecario			€ 18.273,60	€ 18.277,20	€ 18.257,76
biblioteca	Garantire accessibilità ai servizi, ai prodotti e ai locali della biblioteca	Spesa di investimento in conto capitale			€ 0,00	€ 0,00	€ 0,00

Unità operativa	Attività	Descrizione degli indicatori di attività	note anno 2022	Indicatore 2022	Indicatore 2021	Indicatore 2020	Indicatore 2019
biblioteca	Garantire accessibilità ai servizi, ai prodotti e ai locali della biblioteca	Costo servizi del Sistema Bibliotecario			€ 10.659,60	€ 10.661,70	€ 10.650,36
biblioteca	Garantire accessibilità ai servizi, ai prodotti e ai locali della biblioteca	Introiti per fotocopie, stampe ecc...			€ 0,00	€ 23,00	€ 143,20
biblioteca	Prestare i documenti della biblioteca	Prestiti totali effettuati			107467	50206	91440
biblioteca	Prestare i documenti della biblioteca	Rapporto prestiti / ore di apertura			51,07747148	30,7	41
biblioteca	Prestare i documenti della biblioteca	Variazione percentuale prestiti totale			114%	-45%	22%
biblioteca	Prestare i documenti della biblioteca	Indice di prestito Prestiti locali+Prestiti da altre biblioteche+Prestiti per altre biblioteche/Popolazione			3,419870017	1,9	3,6

Unità operativa	Attività	Descrizione degli indicatori di attività	note anno 2022	Indicatore 2022	Indicatore 2021	Indicatore 2020	Indicatore 2019
biblioteca	Prestare i documenti della biblioteca	Indice di fidelizzazione Prestiti locali+Prestiti da altre biblioteche/Iscritti al prestito (Utenti attivi)			31,90825416	13,9	17,36
biblioteca	Prestare i documenti della biblioteca	Prestiti a utenti locali effettuati			86297	43219	46701
biblioteca	Prestare i documenti della biblioteca	Variazione percentuale prestiti locali			99,67%	-7,46%	-37,70%
biblioteca	Prestare i documenti della biblioteca	Indice di prestito locale Prestiti locali+Prestiti da altre biblioteche/Popolazione			4,6	1,9	1,8
biblioteca	Prestare i documenti della biblioteca	Prestiti totali effettuati a utenti oltre 14 anni			7171	35485	61823
biblioteca	Prestare i documenti della biblioteca	Variazione percentuale prestiti totale a utenti oltre 14 anni			-79,79%	-42,60%	24,38%

Unità operativa	Attività	Descrizione degli indicatori di attività	note anno 2022	Indicatore 2022	Indicatore 2021	Indicatore 2020	Indicatore 2019
biblioteca	Prestare i documenti della biblioteca	Prestiti locali (senza precatalogato)			41688	50206	73483
biblioteca	Prestare i documenti della biblioteca	Prestiti locali con postazioni di autoprestito			n.r.	1316	5748
biblioteca	Prestare i documenti della biblioteca	% rispetto al totale dei prestiti locali effettuati con auto-prestito RFID			#VALORE!	2,62%	7,82%
biblioteca	Prestare i documenti della biblioteca	Prestiti a utenti locali effettuati a utenti 0-14 anni			7171	14676	22880
biblioteca	Prestare i documenti della biblioteca	Variazione percentuale prestiti locali a utenti 0-14 anni			-51,14%	-35,86%	-8,91%
biblioteca	Prestare i documenti della biblioteca	Prestito interbibliotecario da altre biblioteche a utenti locali			21515	17528	24754

Unità operativa	Attività	Descrizione degli indicatori di attività	note anno 2022	Indicatore 2022	Indicatore 2021	Indicatore 2020	Indicatore 2019
biblioteca	Prestare i documenti della biblioteca	Prestito interbibliotecario ad altre biblioteche			14534	7976	8023
biblioteca	Prestare i documenti della biblioteca	Solleciti totali ad utenti ritardatari			900	362	2148
biblioteca	Prestare i documenti della biblioteca	Percentuale solleciti via mail rispetto a solleciti cartacei			100,00%	100,00%	100,00%
biblioteca	Mettere a disposizione personal computer e navigazione Internet	Utenti iscritti attivi nell'anno			3276	3600	5266
biblioteca	Mettere a disposizione personal computer e navigazione Internet	Utenti iscritti attivi nell'anno residenti a Seriate			1705	1748	2531
biblioteca	Mettere a disposizione personal computer e navigazione Internet	Utenti oltre 18 anni iscritti attivi ovunque residenti			2727	2939	N.R.

Unità operativa	Attività	Descrizione degli indicatori di attività	note anno 2022	Indicatore 2022	Indicatore 2021	Indicatore 2020	Indicatore 2019
biblioteca	Mettere a disposizione personal computer e navigazione Internet	Utenti oltre 18 anni iscritti attivi residenti a Seriate			1450	N.R.	N.R.
biblioteca	Mettere a disposizione personal computer e navigazione Internet	Utenti 0-18 anni iscritti attivi ovunque residenti			513	n.r.	N.R.
biblioteca	Mettere a disposizione personal computer e navigazione Internet	Utenti 0-18 anni iscritti attivi residenti a Seriate			243	n.r.	N.R.
biblioteca	Mettere a disposizione personal computer e navigazione Internet	Monte ore navigazione utilizzato su postazioni fisse			1574	337	3692
biblioteca	Mettere a disposizione personal computer e navigazione Internet	Sessioni di navigazione Internet su postazioni fisse			159	999	6083
biblioteca	Mettere a disposizione personal computer e navigazione Internet	Monte ore navigazione internet WIFI offerto			8760	8760	8760

Unità operativa	Attività	Descrizione degli indicatori di attività	note anno 2022	Indicatore 2022	Indicatore 2021	Indicatore 2020	Indicatore 2019
biblioteca	Mettere a disposizione personal computer e navigazione Internet	Monte ore navigazione internet WIFI utilizzato utenti			7736	8093	17421
biblioteca	Mettere a disposizione personal computer e navigazione Internet	Sessioni di navigazione Internet effettuate con WI-FI			4053	4845	11111
biblioteca	Consultare la documentazione corrente relativa alla sezione locale	Patrimonio documenti Sezione Locale (fotografie, diapositive)			4453	4453	4453
biblioteca	Promuovere la biblioteca, il libro e la lettura	Bibliografie/Filmografie composte e realizzate per adulti			3	0	3
biblioteca	Promuovere la biblioteca, il libro e la lettura	Bibliografie/Filmografie composte e realizzate per ragazzi			2	4	4
biblioteca	Promuovere la biblioteca, il libro e la lettura	Esposizioni effettuate per adulti con/senza bibliografia			37	25	29

Unità operativa	Attività	Descrizione degli indicatori di attività	note anno 2022	Indicatore 2022	Indicatore 2021	Indicatore 2020	Indicatore 2019
biblioteca	Promuovere la biblioteca, il libro e la lettura	Esposizioni effettuate per ragazzi con/senza bibliografia			1	2	5
biblioteca	Promuovere la biblioteca, il libro e la lettura	Incontri, laboratori, proiezioni e letture organizzate per adulti			38	15	90
biblioteca	Promuovere la biblioteca, il libro e la lettura	Totale utenti coinvolti in incontri, laboratori, proiezioni e letture organizzate adulti			481	154	1925
biblioteca	Promuovere la biblioteca, il libro e la lettura	Incontri, laboratori, proiezioni e letture organizzate per ragazzi			62	78	73
biblioteca	Promuovere la biblioteca, il libro e la lettura	Totale utenti coinvolti in incontri, laboratori, proiezioni e letture organizzate per ragazzi			1506	1703	3208
biblioteca	Promuovere la biblioteca, il libro e la lettura	Visite guidate e interventi strutturati di formazione all'uso della biblioteca, di risorse e di Internet per ragazzi			9	2	9

Unità operativa	Attività	Descrizione degli indicatori di attività	note anno 2022	Indicatore 2022	Indicatore 2021	Indicatore 2020	Indicatore 2019
biblioteca	Promuovere la biblioteca, il libro e la lettura	Utenti coinvolti in visite guidate e nella formazione all'uso della biblioteca, di risorse e di Internet per ragazzi			110	29	246
biblioteca	Promuovere la biblioteca, il libro e la lettura	Spesa per promozione e marketing			€ 6.819,00	€ 9.218,00	€ 19.995,00
biblioteca	Promuovere la biblioteca, il libro e la lettura	Indice promozione Spesa Promozione/Abitanti			0,27 €	0,36	0,78
biblioteca	Noleggiare le sale del Centro Culturale	Numero richieste presentate (dal 2015 solo quelle a pagamento da esterni)			22	30	121
biblioteca	Noleggiare le sale del Centro Culturale	Numero giorni richiesti (esclusa Scuola Musica)			65	75	344
biblioteca	Noleggiare le sale del Centro Culturale	Giorni totali di utilizzo (esclusa Scuola Musica)			65	58	311

Unità operativa	Attività	Descrizione degli indicatori di attività	note anno 2022	Indicatore 2022	Indicatore 2021	Indicatore 2020	Indicatore 2019
biblioteca	Noleggiare le sale del Centro Culturale	Ore totali di utilizzo (esclusa Scuola Musica)			120	169,5	869
biblioteca	Noleggiare le sale del Centro Culturale	Ore totali intervento custode			281	73	614
biblioteca	Noleggiare le sale del Centro Culturale	Introito per noleggio sale Centro Culturale			€ 1.007,00	€ 3.698,50	€ 8.797,00
biblioteca	Noleggiare le sale del Centro Culturale	Spese servizio di custodia			5544		

CITTÀ DI SERIATE - Piano Esecutivo di Gestione 2022

Descrizione settore: **4**
Stefano Rinaldi

Descrizione servizio: **Sociali**
Responsabile: **Giulia Zoncheddu**
Codice responsabile: **409**

FINALITA' DEL SERVIZIO

Prevenire, ridurre e risolvere condizioni di bisogno, disagio e vulnerabilità in cui possono trovarsi le persone e le famiglie di Seriate

RISORSE UMANE	CAT.	PROFILO	TEMPO	TIPO CONTRATTO
---------------	------	---------	-------	----------------

Sabrina Bosio	D4	responsabile area sociale	25%	indeterminato
Giulia Zoncheddu	D1	responsabile area amministrativa	75%	indeterminato
Nadia Bergamaschi	D2	istruttore direttivo	100%	indeterminato
Stella Mezzina	A5	operatore amministrativo	90%	indeterminato
Rosa Acerbis	C3	istruttore amministrativo	67%	indeterminato
Veronica Anesa	B3	esecutore amministrativo	100%	indeterminato
Rosaria Noris	D2	assistente sociale	80%	indeterminato
Valentina Quaglia	D1	assistente sociale	80%	indeterminato
Sara Turri	D1	assistente sociale	80%	indeterminato
Giacoma Mazzara	D1	assistente sociale	90%	indeterminato
Cristina Agazzi	B5	assistente domiciliare	100%	indeterminato
Alice Terzi	D1	assistente sociale	100%	indeterminato

RISORSE ASSEGNATE	STRUMENTI	2022	2021	2020	2019	2018
-------------------	-----------	------	------	------	------	------

n. computer	18	18	7	7	7
n. stampanti	10	10	7	7	7
n. multifunzione	2	2	1	1	1
n. automezzi	3	3	3	3	3
n. ciclomotori	0	0	2	2	2

Unità operativa	Attività	Descrizione degli indicatori di attività	note anno 2022	Indicatore 2022	Indicatore 2021	Indicatore 2020	Indicatore 2019
DATI GENERALI SERVIZIO SOCIALE	Garantire la funzione di servizio sociale professionale	Popolazione residente al 31 dicembre dell'anno precedente			25.234	25.183	25.314
DATI GENERALI SERVIZIO SOCIALE	Garantire la funzione di servizio sociale professionale	Numero casi in carico			781	716	572
DATI GENERALI SERVIZIO SOCIALE	Garantire la funzione di servizio sociale professionale	di cui suddivisi per problematica prevalente:					
DATI GENERALI SERVIZIO SOCIALE	Garantire la funzione di servizio sociale professionale	n. anziani			265	161	112
DATI GENERALI SERVIZIO SOCIALE	Garantire la funzione di servizio sociale professionale	n. dipendenze			7	7	5
DATI GENERALI SERVIZIO SOCIALE	Garantire la funzione di servizio sociale professionale	n. disabili			190	152	122

Unità operativa	Attività	Descrizione degli indicatori di attività	note anno 2022	Indicatore 2022	Indicatore 2021	Indicatore 2020	Indicatore 2019
DATI GENERALI SERVIZIO SOCIALE	Garantire la funzione di servizio sociale professionale	n. emarginazione e povertà			55	57	34
DATI GENERALI SERVIZIO SOCIALE	Garantire la funzione di servizio sociale professionale	n. minori			210	288	276
DATI GENERALI SERVIZIO SOCIALE	Garantire la funzione di servizio sociale professionale	n. salute mentale			54	51	23
DATI GENERALI SERVIZIO SOCIALE	Garantire la funzione di servizio sociale professionale	Rapporto casi in carico / popolazione			3,10%	2,84%	2,26%
DATI GENERALI SERVIZIO SOCIALE	Garantire la funzione di segretariato sociale	Numero ore apertura annue al pubblico degli a.s.			468	350	421
DATI GENERALI SERVIZIO SOCIALE	Garantire la funzione di segretariato sociale	Numero cittadini che si sono rivolti al servizio			197	507	183

Unità operativa	Attività	Descrizione degli indicatori di attività	note anno 2022	Indicatore 2022	Indicatore 2021	Indicatore 2020	Indicatore 2019
DATI GENERALI SERVIZIO SOCIALE	Garantire la funzione di segretariato sociale	di cui suddivisi per problematica prevalente:					
DATI GENERALI SERVIZIO SOCIALE	Garantire la funzione di segretariato sociale	Numero anziani			110	111	48
DATI GENERALI SERVIZIO SOCIALE	Garantire la funzione di segretariato sociale	Numero disabili			26	25	35
DATI GENERALI SERVIZIO SOCIALE	Garantire la funzione di segretariato sociale	Numero minori e famiglia			45	54	70
DATI GENERALI SERVIZIO SOCIALE	Garantire la funzione di segretariato sociale	Numero emarginazione sociale, povertà			17	305	15
DATI GENERALI SERVIZIO SOCIALE	Garantire la funzione di segretariato sociale	Numero dipendenze			4	4	3

Unità operativa	Attività	Descrizione degli indicatori di attività	note anno 2022	Indicatore 2022	Indicatore 2021	Indicatore 2020	Indicatore 2019
DATI GENERALI SERVIZIO SOCIALE	Garantire la funzione di segretariato sociale	Numero salute mentale			3	8	12
DATI GENERALI SERVIZIO SOCIALE	Garantire la funzione di segretariato sociale	Rapporto fruitori / popolazione			0,78%	2,01%	0,72%
AREA PRIMA INFANZIA E MINORI	Erogare i voucher nidi alle famiglie di Seriate	Famiglie beneficiarie voucher nidi comunale			50	45	58
AREA PRIMA INFANZIA E MINORI	Erogare i voucher nidi alle famiglie di Seriate	Importo totale voucher nidi comunale			€ 33.296,00	€ 14.850,00	€ 46.270,00
AREA PRIMA INFANZIA E MINORI	Erogare i voucher nidi alle famiglie di Seriate	Valore medio importo voucher nidi comunale			€ 666,00	€ 330,00	€ 797,76
AREA PRIMA INFANZIA E MINORI	Erogare i voucher nidi alle famiglie di Seriate	Famiglie beneficiarie voucher nidi di ambito			30	26	28

Unità operativa	Attività	Descrizione degli indicatori di attività	note anno 2022	Indicatore 2022	Indicatore 2021	Indicatore 2020	Indicatore 2019
AREA PRIMA INFANZIA E MINORI	Erogare i voucher nidi alle famiglie di Seriate	Importo totale voucher nidi di ambito			€ 18.826,00	€ 10.380,00	€ 27.372,00
AREA PRIMA INFANZIA E MINORI	Erogare i voucher nidi alle famiglie di Seriate	Valore medio importo voucher nidi di ambito			€ 627,53	€ 399,00	€ 977,58
AREA PRIMA INFANZIA E MINORI	Sostenere la realizzazione degli affidi familiari	Numero minori in affido diretto presso famiglie			17	15	19
AREA PRIMA INFANZIA E MINORI	Sostenere la realizzazione degli affidi familiari	Numero complessivo mesi di inserimento presso famiglie in affido diretto			173	173,5	211
AREA PRIMA INFANZIA E MINORI	Sostenere la realizzazione degli affidi familiari	Tempo medio di inserimento annuo minori presso famiglie in affido diretto in mesi			10,18	11,57	11,11
AREA PRIMA INFANZIA E MINORI	Sostenere la realizzazione degli affidi familiari	Contributo complessivo alle famiglie con affido diretto			€ 54.730,00	€ 13.835,00	€ 54.325,00

Unità operativa	Attività	Descrizione degli indicatori di attività	note anno 2022	Indicatore 2022	Indicatore 2021	Indicatore 2020	Indicatore 2019
AREA PRIMA INFANZIA E MINORI	Sostenere la realizzazione degli affidi familiari	Costo medio affidi diretti			€ 3.219,41	€ 922,33	€ 2.859,21
AREA PRIMA INFANZIA E MINORI	Sostenere la realizzazione degli affidi familiari	Numero minori in affido presso famiglie tramite rete familiare			4	6	5
AREA PRIMA INFANZIA E MINORI	Sostenere la realizzazione degli affidi familiari	Numero complessivo mesi di inserimento presso famiglie tramite rete familiare			8,5	66	28,53
AREA PRIMA INFANZIA E MINORI	Sostenere la realizzazione degli affidi familiari	Tempo medio di inserimento annuo minori presso famiglie tramite rete familiare in mesi			2,12	11	5,706
AREA PRIMA INFANZIA E MINORI	Sostenere la realizzazione degli affidi familiari	Costo complessivo affido tramite rete familiare			€ 41.415,00	€ 76.995,75	€ 50.433,35
AREA PRIMA INFANZIA E MINORI	Sostenere la realizzazione degli affidi familiari	Costo medio affidi tramite rete familiare			€ 10.353,75	€ 12.832,63	€ 10.086,67

Unità operativa	Attività	Descrizione degli indicatori di attività	note anno 2022	Indicatore 2022	Indicatore 2021	Indicatore 2020	Indicatore 2019
AREA PRIMA INFANZIA E MINORI	Sostenere l'accoglienza residenziale e semiresidenziale di minori	Numero minori inseriti in comunità			23	31	21
AREA PRIMA INFANZIA E MINORI	Sostenere l'accoglienza residenziale e semiresidenziale di minori	Numero giorni di inserimento in comunità			3.693,00	3.566,50	3.494,00
AREA PRIMA INFANZIA E MINORI	Sostenere l'accoglienza residenziale e semiresidenziale di minori	Tempo medio di inserimento in comunità in giorni			160,57	115,05	166,38
AREA PRIMA INFANZIA E MINORI	Sostenere l'accoglienza residenziale e semiresidenziale di minori	Costo complessivo inserimento comunità			€ 379.604,10	€ 427.925,46	€ 324.849,80
AREA PRIMA INFANZIA E MINORI	Sostenere l'accoglienza residenziale e semiresidenziale di minori	Costo medio giornaliero comunità			€ 102,80	€ 119,98	€ 92,97
AREA PRIMA INFANZIA E MINORI	Sostenere l'accoglienza residenziale e semiresidenziale di minori	Costo medio inserimenti in comunità per beneficiario			€ 16.504,52	€ 13.804,05	€ 15.469,04

Unità operativa	Attività	Descrizione degli indicatori di attività	note anno 2022	Indicatore 2022	Indicatore 2021	Indicatore 2020	Indicatore 2019
AREA PRIMA INFANZIA E MINORI	Sostenere l'accoglienza residenziale e semiresidenziale di minori	Numero minori in centri diurni			6	7	8
AREA PRIMA INFANZIA E MINORI	Sostenere l'accoglienza residenziale e semiresidenziale di minori	Numero mesi inserimento in centro diurno			42	70	78
AREA PRIMA INFANZIA E MINORI	Sostenere l'accoglienza residenziale e semiresidenziale di minori	Tempo medio di inserimento in centro diurno in mesi			7,0	10,0	9,8
AREA PRIMA INFANZIA E MINORI	Sostenere l'accoglienza residenziale e semiresidenziale di minori	Costo complessivo minori in centri diurni			€ 18.742,30	€ 39.964,22	€ 58.562,75
AREA PRIMA INFANZIA E MINORI	Sostenere l'accoglienza residenziale e semiresidenziale di minori	Costo medio inserimenti centro diurno per beneficiario			€ 3.123,71	€ 5.709,17	€ 7.320,34
AREA PRIMA INFANZIA E MINORI	Erogare il servizio di assistenza domiciliare minori	Numero beneficiari			52	40	30

Unità operativa	Attività	Descrizione degli indicatori di attività	note anno 2022	Indicatore 2022	Indicatore 2021	Indicatore 2020	Indicatore 2019
AREA PRIMA INFANZIA E MINORI	Erogare il servizio di assistenza domiciliare minori	Numero ore ADM erogate			3.222	1.930	2.782
AREA PRIMA INFANZIA E MINORI	Erogare il servizio di assistenza domiciliare minori	Ore medie annue per minore			61,95	48,24	92,73
AREA PRIMA INFANZIA E MINORI	Erogare il servizio di assistenza domiciliare minori	Costo totale del servizio in appalto			€ 77.447,57	€ 44.941,95	€ 72.419,93
AREA PRIMA INFANZIA E MINORI	Erogare il servizio di assistenza domiciliare minori	Costo medio servizio per beneficiario			€ 1.489,37	€ 1.123,55	€ 2.414,00
AREA PRIMA INFANZIA E MINORI	Garantire il servizio di incontri protetti per minori	N. minori seguiti per incontri protetti presso ente esterno			17	21	20
AREA PRIMA INFANZIA E MINORI	Garantire il servizio di incontri protetti per minori	Costo complessivo incontri protetti presso ente esterno			€ 5.129,45	€ 3.295,39	€ 7.030,41

Unità operativa	Attività	Descrizione degli indicatori di attività	note anno 2022	Indicatore 2022	Indicatore 2021	Indicatore 2020	Indicatore 2019
AREA PRIMA INFANZIA E MINORI	Garantire il servizio di incontri protetti per minori	Costo medio incontri protetti per beneficiario			€ 301,73	€ 156,92	€ 351,52
AREA PRIMA INFANZIA E MINORI	Erogare gli assegni di maternità	Numero beneficiari			42	35	52
AREA PRIMA INFANZIA E MINORI	Erogare gli assegni di maternità	Importo complessivo degli assegni di maternità riconosciuti			€ 73.105,20	€ 60.843,15	€ 89.967,15
AREA PRIMA INFANZIA E MINORI	Erogare gli assegni di maternità	Importo totale medio assegni erogati			€ 1.740,60	€ 1.738,38	€ 1.730,14
AREA PRIMA INFANZIA E MINORI	Erogare gli assegni per il nucleo familiare	Numero beneficiari			98	98	112
AREA PRIMA INFANZIA E MINORI	Erogare gli assegni per il nucleo familiare	Importo complessivo degli assegni nucleo familiare riconosciuti			€ 168.663,86	€ 178.028,50	€ 171.998,18

Unità operativa	Attività	Descrizione degli indicatori di attività	note anno 2022	Indicatore 2022	Indicatore 2021	Indicatore 2020	Indicatore 2019
AREA PRIMA INFANZIA E MINORI	Erogare gli assegni per il nucleo familiare	Importo totale medio assegni erogati			€ 1.721,06	€ 1.816,62	€ 1.535,70
AREA GIOVANI	Gestire interventi del progetto Officina Giovani	AREA TERRITORIO: Numero iniziative realizzate			37	22	20
AREA GIOVANI	Gestire interventi del progetto Officina Giovani	AREA TERRITORIO: Numero fruitori			1248	604	960
AREA GIOVANI	Gestire interventi del progetto Officina Giovani	AREA SCUOLA: Numero iniziative realizzate			5	11	9
AREA GIOVANI	Gestire interventi del progetto Officina Giovani	AREA SCUOLA: Numero fruitori			682	234	555
AREA GIOVANI	Gestire interventi del progetto Officina Giovani	AREA ORIENTAMENTO: Numero iniziative realizzate			5	4	6

Unità operativa	Attività	Descrizione degli indicatori di attività	note anno 2022	Indicatore 2022	Indicatore 2021	Indicatore 2020	Indicatore 2019
AREA GIOVANI	Gestire interventi del progetto Officina Giovani	AREA ORIENTAMENTO: Numero fruitori			634	234	411
AREA GIOVANI	Gestire interventi del progetto Officina Giovani	Costi			€ 53.870,50	€ 34.179,75	€ 41.309,10
AREA ANZIANI	Erogare il servizio di assistenza domiciliare (SAD)	Numero beneficiari			116	75	79
AREA ANZIANI	Erogare il servizio di assistenza domiciliare (SAD)	Numero totale ore erogate			6.777,50	5.639,00	6.274,00
AREA ANZIANI	Erogare il servizio di assistenza domiciliare (SAD)	Costo complessivo servizio			€ 176.715,06	€ 143.353,67	€ 115.634,81
AREA ANZIANI	Erogare il servizio di assistenza domiciliare (SAD)	Costo medio servizio per beneficiario			€ 1.523,40	€ 1.911,38	€ 1.463,73

Unità operativa	Attività	Descrizione degli indicatori di attività	note anno 2022	Indicatore 2022	Indicatore 2021	Indicatore 2020	Indicatore 2019
AREA ANZIANI	Erogare il servizio di assistenza domiciliare (SAD)	Compartecipazione degli utenti			€ 33.521,05	€ 32.336,50	€ 33.251,50
AREA ANZIANI	Erogare il servizio di assistenza domiciliare (SAD)	Indice di copertura del servizio (da compartecipazione)			0,19%	22,56%	28,76%
AREA ANZIANI	Erogare il servizio pasti a domicilio	Numero beneficiari			121	128	45
AREA ANZIANI	Erogare il servizio pasti a domicilio	Numero pasti erogati			30.081	16.834	9.204
AREA ANZIANI	Erogare il servizio pasti a domicilio	di cui:					
AREA ANZIANI	Erogare il servizio pasti a domicilio	Numero pasti al domicilio			30081	16834	9204

Unità operativa	Attività	Descrizione degli indicatori di attività	note anno 2022	Indicatore 2022	Indicatore 2021	Indicatore 2020	Indicatore 2019
AREA ANZIANI	Erogare il servizio pasti a domicilio	Numero pasti presso RSA			0	0	0
AREA ANZIANI	Erogare il servizio pasti a domicilio	Costo totale servizio in appalto			€ 14.800,00	€ 10.137,83	€ 10.540,40
AREA ANZIANI	Erogare il servizio pasti a domicilio	Compartecipazione degli utenti			n.r.	n.r.	n.r.
AREA ANZIANI	Erogare il servizio pasti a domicilio	Indice di copertura del servizio (da compartecipazione)			n.r.	n.r.	n.r.
AREA ANZIANI	Erogare il servizio pasti a domicilio	Costo medio servizio per beneficiario			€ 122,31	€ 79,20	€ 234,23
AREA ANZIANI	Sostenere l'accesso delle persone anziane ai servizi semiresidenziali	Numero beneficiari			0	0	0

Unità operativa	Attività	Descrizione degli indicatori di attività	note anno 2022	Indicatore 2022	Indicatore 2021	Indicatore 2020	Indicatore 2019
AREA ANZIANI	Sostenere l'accesso delle persone anziane ai servizi semiresidenziali	Numero mesi di inserimento			0	0	0
AREA ANZIANI	Sostenere l'accesso delle persone anziane ai servizi semiresidenziali	Tempo medio di inserimento in servizio semiresidenziale in mesi			0	0	0
AREA ANZIANI	Sostenere l'accesso delle persone anziane ai servizi semiresidenziali	Spesa complessiva sostenuta dal comune			€ 0,00	€ 0,00	€ 0,00
AREA ANZIANI	Sostenere l'accesso delle persone anziane ai servizi semiresidenziali	Valore medio compartecipazione servizi semiresidenziali per beneficiario			€ 0,00	€ 0,00	€ 0,00
AREA ANZIANI	Sostenere l'accesso delle persone anziane ai servizi residenziali	Numero beneficiari			11	12	14
AREA ANZIANI	Sostenere l'accesso delle persone anziane ai servizi residenziali	Numero giorni di inserimento			3376	3061	4831

Unità operativa	Attività	Descrizione degli indicatori di attività	note anno 2022	Indicatore 2022	Indicatore 2021	Indicatore 2020	Indicatore 2019
AREA ANZIANI	Sostenere l'accesso delle persone anziane ai servizi residenziali	Tempo medio di inserimento in servizio residenziale in giorni			307,00	255,08	345,07
AREA ANZIANI	Sostenere l'accesso delle persone anziane ai servizi residenziali	Spesa complessiva sostenuta dal comune			€ 79.233,50	€ 54.550,07	€ 72.873,20
AREA ANZIANI	Sostenere l'accesso delle persone anziane ai servizi residenziali	Valore medio compartecipazione servizi residenziali per beneficiario			€ 7.203,04	€ 4.545,84	€ 5.205,23
AREA DISABILITA' E DISAGIO ADULTO	Gestire progetti integrati nell'area disabilità	Numero beneficiari che si avvalgono del servizio di assistenza domiciliare educativa			0	0	0
AREA DISABILITA' E DISAGIO ADULTO	Gestire progetti integrati nell'area disabilità	Numero beneficiari che si avvalgono del servizio di formazione all'autonomia			7	9	9
AREA DISABILITA' E DISAGIO ADULTO	Gestire progetti integrati nell'area disabilità	Numero beneficiari che si avvalgono del servizio territoriale handicap			30	23	24

Unità operativa	Attività	Descrizione degli indicatori di attività	note anno 2022	Indicatore 2022	Indicatore 2021	Indicatore 2020	Indicatore 2019
AREA DISABILITA' E DISAGIO ADULTO	Gestire progetti integrati nell'area disabilità	Numero beneficiari che si avvalgono delle attività socio-occupazionali			7	16	14
AREA DISABILITA' E DISAGIO ADULTO	Gestire progetti integrati nell'area disabilità	Totale beneficiari (non persone uniche)			42	48	47
AREA DISABILITA' E DISAGIO ADULTO	Gestire progetti integrati nell'area disabilità	Costo complessivo del progetto integrato per la disabilità			€ 107.625,00	€ 62.075,20	€ 91.964,25
AREA DISABILITA' E DISAGIO ADULTO	Gestire progetti integrati nell'area disabilità	Costo medio servizio per beneficiario			€ 2.562,50	€ 1.939,85	€ 1.956,69
AREA DISABILITA' E DISAGIO ADULTO	Gestire progetti integrati nell'area disabilità	Compartecipazione degli utenti			€ 7.451,00	€ 1.901,53	€ 10.040,50
AREA DISABILITA' E DISAGIO ADULTO	Gestire progetti integrati nell'area disabilità	Indice di copertura del servizio (da compartecipazione)			6,92%	2,84%	10,92%

Unità operativa	Attività	Descrizione degli indicatori di attività	note anno 2022	Indicatore 2022	Indicatore 2021	Indicatore 2020	Indicatore 2019
AREA DISABILITA' E DISAGIO ADULTO	Erogare il servizio di assistenza educativa per minori disabili presso i centri ricreativi estivi	Numero beneficiari			43	53	48
AREA DISABILITA' E DISAGIO ADULTO	Erogare il servizio di assistenza educativa per minori disabili presso i centri ricreativi estivi	Numero ore complessive assistenza educativa			2.276,50	2.290,14	2.089,00
AREA DISABILITA' E DISAGIO ADULTO	Erogare il servizio di assistenza educativa per minori disabili presso i centri ricreativi estivi	Numero medio ore assistenza			52,94	43,21	43,52
AREA DISABILITA' E DISAGIO ADULTO	Erogare il servizio di assistenza educativa per minori disabili presso i centri ricreativi estivi	Costo complessivo del servizio			€ 54.496,28	€ 64.109,52	€ 42.969,74
AREA DISABILITA' E DISAGIO ADULTO	Erogare il servizio di assistenza educativa per minori disabili presso i centri ricreativi estivi	Costo medio servizio per beneficiario			€ 1.267,36	€ 1.209,61	€ 895,20
AREA DISABILITA' E DISAGIO ADULTO	Erogare il servizio di assistenza educativa per minori disabili presso i centri ricreativi estivi	Compartecipazione degli utenti			€ 0,00	€ 0,00	€ 0,00

Unità operativa	Attività	Descrizione degli indicatori di attività	note anno 2022	Indicatore 2022	Indicatore 2021	Indicatore 2020	Indicatore 2019
AREA DISABILITA' E DISAGIO ADULTO	Erogare il servizio di assistenza educativa per minori disabili presso i centri ricreativi estivi	Indice di copertura del servizio (da compartecipazione)			0,00%	0,00%	0,00%
AREA DISABILITA' E DISAGIO ADULTO	Sostenere l'accesso delle persone disabili ai servizi semiresidenziali e residenziali	Numero beneficiari servizi semiresidenziali			17	16	16
AREA DISABILITA' E DISAGIO ADULTO	Sostenere l'accesso delle persone disabili ai servizi semiresidenziali e residenziali	Numero mesi di inserimento			191	170	175
AREA DISABILITA' E DISAGIO ADULTO	Sostenere l'accesso delle persone disabili ai servizi semiresidenziali e residenziali	Tempo medio di inserimento in servizio semiresidenziale in mesi			11,24	10,63	11
AREA DISABILITA' E DISAGIO ADULTO	Sostenere l'accesso delle persone disabili ai servizi semiresidenziali e residenziali	Spesa complessiva sostenuta dal comune			€ 152.068,14	€ 152.527,00	€ 142.618,11
AREA DISABILITA' E DISAGIO ADULTO	Sostenere l'accesso delle persone disabili ai servizi semiresidenziali e residenziali	Valore medio compartecipazione servizi semiresidenziali per beneficiario			€ 8.945,18	€ 9.532,94	€ 8.913,63

Unità operativa	Attività	Descrizione degli indicatori di attività	note anno 2022	Indicatore 2022	Indicatore 2021	Indicatore 2020	Indicatore 2019
AREA DISABILITA' E DISAGIO ADULTO	Sostenere l'accesso delle persone disabili ai servizi semiresidenziali e residenziali	Numero beneficiari servizi residenziali			16	13	15
AREA DISABILITA' E DISAGIO ADULTO	Sostenere l'accesso delle persone disabili ai servizi semiresidenziali e residenziali	Numero giorni di inserimento			4.921	4.345	4.874
AREA DISABILITA' E DISAGIO ADULTO	Sostenere l'accesso delle persone disabili ai servizi semiresidenziali e residenziali	Tempo medio di inserimento in servizio residenziale in giorni			308	334	325
AREA DISABILITA' E DISAGIO ADULTO	Sostenere l'accesso delle persone disabili ai servizi semiresidenziali e residenziali	Spesa complessiva sostenuta dal comune			€ 185.490,00	€ 174.335,00	€ 183.044,68
AREA DISABILITA' E DISAGIO ADULTO	Sostenere l'accesso delle persone disabili ai servizi semiresidenziali e residenziali	Valore medio compartecipazione servizi residenziali per beneficiario			€ 11.593,13	€ 13.410,38	€ 12.202,98
AREA DISABILITA' E DISAGIO ADULTO	Sostenere l'accesso delle persone in condizioni di emarginazione ai servizi residenziali	Numero beneficiari			0	0	0

Unità operativa	Attività	Descrizione degli indicatori di attività	note anno 2022	Indicatore 2022	Indicatore 2021	Indicatore 2020	Indicatore 2019
AREA DISABILITA' E DISAGIO ADULTO	Sostenere l'accesso delle persone in condizioni di emarginazione ai servizi residenziali	Numero giorni di inserimento			0	0	0
AREA DISABILITA' E DISAGIO ADULTO	Sostenere l'accesso delle persone in condizioni di emarginazione ai servizi residenziali	Tempo medio di inserimento in servizio residenziale in giorni			0	0	0
AREA DISABILITA' E DISAGIO ADULTO	Sostenere l'accesso delle persone in condizioni di emarginazione ai servizi residenziali	Spesa complessiva sostenuta dal comune			€ 0,00	€ 0,00	€ 0,00
AREA DISABILITA' E DISAGIO ADULTO	Sostenere l'accesso delle persone in condizioni di emarginazione ai servizi residenziali	Valore medio compartecipazione servizi residenziali per beneficiario			€ 0,00	€ 0,00	€ 0,00
AREA DISABILITA' E DISAGIO ADULTO	Garantire gli inserimenti nei laboratori protetti alle persone disabili e in condizione di emarginazione	Numero beneficiari			3	3	4
AREA DISABILITA' E DISAGIO ADULTO	Garantire gli inserimenti nei laboratori protetti alle persone disabili e in condizione di emarginazione	Numero mesi di inserimento			20	19	35

Unità operativa	Attività	Descrizione degli indicatori di attività	note anno 2022	Indicatore 2022	Indicatore 2021	Indicatore 2020	Indicatore 2019
AREA DISABILITA' E DISAGIO ADULTO	Garantire gli inserimenti nei laboratori protetti alle persone disabili e in condizione di emarginazione	Tempo medio di inserimento in laboratorio protetto in mesi			6,7	6,3	8,8
AREA DISABILITA' E DISAGIO ADULTO	Garantire gli inserimenti nei laboratori protetti alle persone disabili e in condizione di emarginazione	Spesa complessiva sostenuta dal comune			€ 2.526,00	€ 4.966,00	€ 2.023,62
AREA DISABILITA' E DISAGIO ADULTO	Garantire gli inserimenti nei laboratori protetti alle persone disabili e in condizione di emarginazione	Costo medio inserimenti laboratori protetti			€ 842,00	€ 1.655,33	€ 505,91
AREA DISABILITA' E DISAGIO ADULTO	Garantire l'erogazione di compensi motivazionali alle persone disabili e in condizioni di emarginazione	Numero beneficiari			3	15	16
AREA DISABILITA' E DISAGIO ADULTO	Garantire l'erogazione di compensi motivazionali alle persone disabili e in condizioni di emarginazione	Numero mesi di fruizione			34	41	173
AREA DISABILITA' E DISAGIO ADULTO	Garantire l'erogazione di compensi motivazionali alle persone disabili e in condizioni di emarginazione	Tempo medio di fruizione per beneficiario			11,3	2,7	10,8

Unità operativa	Attività	Descrizione degli indicatori di attività	note anno 2022	Indicatore 2022	Indicatore 2021	Indicatore 2020	Indicatore 2019
AREA DISABILITA' E DISAGIO ADULTO	Garantire l'erogazione di compensi motivazionali alle persone disabili e in condizioni di emarginazione	Spesa complessiva sostenuta dal comune			€ 2.260,00	€ 3.600,00	€ 11.560,00
AREA DISABILITA' E DISAGIO ADULTO	Garantire l'erogazione di compensi motivazionali alle persone disabili e in condizioni di emarginazione	Valore medio compensi motivazionali			€ 753,33	€ 240,00	€ 722,50
AREA DISABILITA' E DISAGIO ADULTO	Attuare interventi socio-assistenziali a carattere economico	Numero beneficiari			33	29	30
AREA DISABILITA' E DISAGIO ADULTO	Attuare interventi socio-assistenziali a carattere economico	Importo complessivo contributi riconosciuti			€ 42.043,67	€ 40.353,96	€ 38.134,69
AREA DISABILITA' E DISAGIO ADULTO	Attuare interventi socio-assistenziali a carattere economico	Valore medio contributo erogato			€ 1.274,05	€ 1.391,52	€ 1.271,16
AREA DISABILITA' E DISAGIO ADULTO	Sostenere le famiglie in condizioni di emergenza abitativa con le misure regionali di sostegno alla locazione	Numero beneficiari			91	113	10

Unità operativa	Attività	Descrizione degli indicatori di attività	note anno 2022	Indicatore 2022	Indicatore 2021	Indicatore 2020	Indicatore 2019
AREA DISABILITA' E DISAGIO ADULTO	Sostenere le famiglie in condizioni di emergenza abitativa con le misure regionali di sostegno alla locazione	Contributo complessivo erogato			€ 256.090,27	€ 165.816,00	€ 17.800,00
AREA DISABILITA' E DISAGIO ADULTO	Sostenere le famiglie in condizione di disagio economico acuto nel pagamento del canone di locazione attraverso il bando FSDA	Valore medio contributo erogato			€ 2.814,18	€ 1.467,40	€ 1.780,00
AREA DISABILITA' E DISAGIO ADULTO	Garantire l'assegnazione di alloggi di edilizia residenziale pubblica	Numero alloggi di proprietà comunale			82	82	82
AREA DISABILITA' E DISAGIO ADULTO	Garantire l'assegnazione di alloggi di edilizia residenziale pubblica	Numero alloggi di proprietà aler pubblica			104	104	104
AREA DISABILITA' E DISAGIO ADULTO	Garantire l'assegnazione di alloggi di edilizia residenziale pubblica	Numero totale alloggi S.A.P.			186	186	186
AREA DISABILITA' E DISAGIO ADULTO	Garantire l'assegnazione di alloggi di edilizia residenziale pubblica	Numero alloggi assegnati			1	7	1

Unità operativa	Attività	Descrizione degli indicatori di attività	note anno 2022	Indicatore 2022	Indicatore 2021	Indicatore 2020	Indicatore 2019
AREA DISABILITA' E DISAGIO ADULTO	Sostenere le famiglie in condizioni di fragilità attraverso l'erogazione dei titoli sociali di ambito	Numero beneficiari			40	21	17
AREA DISABILITA' E DISAGIO ADULTO	Sostenere le famiglie in condizioni di fragilità attraverso l'erogazione dei titoli sociali di ambito	di cui:					
AREA DISABILITA' E DISAGIO ADULTO	Sostenere le famiglie in condizioni di fragilità attraverso l'erogazione dei titoli sociali di ambito	Numero anziani			20	11	6
AREA DISABILITA' E DISAGIO ADULTO	Sostenere le famiglie in condizioni di fragilità attraverso l'erogazione dei titoli sociali di ambito	Importo buoni anziani			€ 67.048,00	€ 29.700,00	€ 13.944,00
AREA DISABILITA' E DISAGIO ADULTO	Sostenere le famiglie in condizioni di fragilità attraverso l'erogazione dei titoli sociali di ambito	Numero disabili			10	3	3
AREA DISABILITA' E DISAGIO ADULTO	Sostenere le famiglie in condizioni di fragilità attraverso l'erogazione dei titoli sociali di ambito	Importo buoni disabili			€ 24.192,79	€ 5.000,00	€ 9.695,00

Unità operativa	Attività	Descrizione degli indicatori di attività	note anno 2022	Indicatore 2022	Indicatore 2021	Indicatore 2020	Indicatore 2019
AREA DISABILITA' E DISAGIO ADULTO	Sostenere le famiglie in condizioni di fragilità attraverso l'erogazione dei titoli sociali di ambito	Numero minori			10	7	8
AREA DISABILITA' E DISAGIO ADULTO	Sostenere le famiglie in condizioni di fragilità attraverso l'erogazione dei titoli sociali di ambito	Importo buoni minori			€ 24.062,00	€ 11.980,00	€ 13.489,00
AREA DISABILITA' E DISAGIO ADULTO	Sostenere le famiglie in condizioni di fragilità attraverso l'erogazione dei titoli sociali di ambito	Importo complessivo dei titoli sociali riconosciuti			€ 115.307,79	€ 46.680,00	€ 37.128,00
AREA DISABILITA' E DISAGIO ADULTO	Sostenere le famiglie in condizioni di fragilità attraverso l'erogazione dei titoli sociali di ambito	Valore medio titoli sociali riconosciuti			€ 2.882,69	€ 2.222,86	€ 2.184,00
AREA SUSSIDIARIETA'	Promuovere lo sviluppo delle realtà associative e solidali del territorio attraverso il progetto Volontari Seriate	Numero incontri plenari con le associazioni			0	0	3
AREA SUSSIDIARIETA'	Promuovere lo sviluppo delle realtà associative e solidali del territorio attraverso il progetto Volontari Seriate	Numero iniziative realizzate			0	0	2

Unità operativa	Attività	Descrizione degli indicatori di attività	note anno 2022	Indicatore 2022	Indicatore 2021	Indicatore 2020	Indicatore 2019
AREA SUSSIDIARIETA'	Promuovere lo sviluppo delle realtà associative e solidali del territorio attraverso il progetto Volontari Seriate	Numero partecipanti iniziative			0	0	2.630
AREA SUSSIDIARIETA'	Promuovere lo sviluppo delle realtà associative e solidali del territorio attraverso il progetto Volontari Seriate	Stage di solidarietà attivati con ISIS E. Majorana			0	0	111
AREA SUSSIDIARIETA'	Promuovere lo sviluppo delle realtà associative e solidali del territorio attraverso il progetto Volontari Seriate	Associazioni coinvolte negli stage			0	0	8
AREA SUSSIDIARIETA'	Promuovere lo sviluppo delle realtà associative e solidali del territorio attraverso il progetto Volontari Seriate	Associazioni coinvolte nel progetto			0	0	24
AREA SUSSIDIARIETA'	Sostenere economicamente le associazioni che operano in integrazione e sussidiarietà con l'Assessorato alle Politiche Sociali	Numero beneficiari			15	17	20
AREA SUSSIDIARIETA'	Sostenere economicamente le associazioni che operano in integrazione e sussidiarietà con l'Assessorato alle Politiche Sociali	Importo complessivo contributi riconosciuti			€ 51.298,16	€ 75.055,20	€ 53.900,00

Unità operativa	Attività	Descrizione degli indicatori di attività	note anno 2022	Indicatore 2022	Indicatore 2021	Indicatore 2020	Indicatore 2019
AREA SUSSIDIARIETA'	Sostenere economicamente le associazioni che operano in integrazione e sussidiarietà con l'Assessorato alle Politiche Sociali	Valore medio contributi riconosciuti			€ 3.419,88	€ 4.415,01	€ 2.695,00
AREA SUSSIDIARIETA'	Sostenere economicamente le associazioni che operano in integrazione e sussidiarietà con l'Assessorato alle Politiche Sociali	Numero richieste di beni strumentali riconosciute			6	8	11
AREA SUSSIDIARIETA'	Sostenere economicamente le associazioni che operano in integrazione e sussidiarietà con l'Assessorato alle Politiche Sociali	Numero di convenzioni stipulate			15	17	20
AREA SUSSIDIARIETA'	Garantire il servizio di trasporto sociale in forma sussidiaria con l'associazione AUSER	Numero cittadini trasportati			607	331	929
AREA SUSSIDIARIETA'	Garantire il servizio di trasporto sociale in forma sussidiaria con l'associazione AUSER	Numero trasporti effettuati			4.368	1.283	7.298
AREA SUSSIDIARIETA'	Garantire il servizio di trasporto sociale in forma sussidiaria con l'associazione AUSER	Numero km. percorsi			79.044	39.676	106.964

Unità operativa	Attività	Descrizione degli indicatori di attività	note anno 2022	Indicatore 2022	Indicatore 2021	Indicatore 2020	Indicatore 2019
AREA SUSSIDIARIETA'	Garantire il servizio di trasporto sociale in forma sussidiaria con l'associazione AUSER	Rapporto trasporti/cittadini trasportati			719,60%	387,61%	785,58%
AREA SUSSIDIARIETA'	Garantire il servizio di trasporto sociale in forma sussidiaria con l'associazione AUSER	Costo complessivo del servizio			€ 60.000,00	€ 30.000,00	€ 60.000,00
AREA SUSSIDIARIETA'	Garantire il servizio di trasporto sociale in forma sussidiaria con l'associazione AUSER	Compartecipazione degli utenti			€ 12.344,75	€ 6.366,00	€ 22.228,25
AREA SUSSIDIARIETA'	Garantire il servizio di trasporto sociale in forma sussidiaria con l'associazione AUSER	Indice di copertura del servizio (da compartecipazione)			20,57%	21,22%	37,05%
AREA SUSSIDIARIETA'	Garantire il servizio di trasporto sociale in forma sussidiaria con l'associazione AUSER	Costo medio del servizio per beneficiario			€ 98,85	€ 90,63	€ 64,59

CITTÀ DI SERIATE - Piano Esecutivo di Gestione 2022

Descrizione settore:	4 Stefano Rinaldi
----------------------	------------------------------------

Descrizione servizio:	Servizi Sociali di Ambito
Responsabile:	Sabrina Bosio
Codice responsabile:	410

FINALITA' DEL SERVIZIO

<p>Coordinare l'attività degli 11 Comuni dell'Ambito nell'attuazione delle politiche sociali previste da convenzione, dall'accordo di programma e dalla normativa</p>

RISORSE UMANE	CAT.	PROFILO	TEMPO	TIPO CONTRATTO
---------------	------	---------	-------	----------------

Sabrina Bosio	D4	responsabile area sociale	75%	indeterminato
Giulia Zoncheddu	D1	responsabile area amministrativa	25%	indeterminato
Giulia Mancin	C5	istruttore amministrativo	100%	indeterminato
Fabrizia Fratus	D4	assistente sociale	100%	indeterminato
Giuseppina Occhiuto	D1	assistente sociale	100%	indeterminato
Simonetta Roncalli	D2	assistente sociale	100%	indeterminato
Giulia Merelli	D1	assistente sociale	100%	indeterminato

RISORSE ASSEGNATE	STRUMENTI	2022	2021	2020	2019	2018
-------------------	-----------	------	------	------	------	------

n. computer	17	17	13	13	13
n. stampanti	7	7	8	8	8
n. multifunzione	3	3	2	2	2
n. applicativi	1*	1*	1*	1*	1*

* pdf prof

Unità operativa	Attività	Descrizione degli indicatori di attività	note anno 2022	Indicatore 2022	Indicatore 2021	Indicatore 2020	Indicatore 2019
	DATI DI CONTESTO	nr. Comuni			11	11	11
	DATI DI CONTESTO	Popolazione residente			76622	77891	77953
Tutela Minori	Assistere minori in situazione di pregiudizio	n. minori assistiti (casi)			404	446	393
Tutela Minori	Assistere minori in situazione di pregiudizio	incidenza casi su popolazione (x 1000)			5,27	5,73	5,04
Tutela Minori	Assistere minori in situazione di pregiudizio	n. nuove segnalazioni durante l'anno			106	115	131
Tutela Minori	Assistere minori in situazione di pregiudizio	n. casi chiusi durante l'anno			58	199	114

Unità operativa	Attività	Descrizione degli indicatori di attività	note anno 2022	Indicatore 2022	Indicatore 2021	Indicatore 2020	Indicatore 2019
Tutela Minori	Assistere minori in situazione di pregiudizio	n. casi con dispositivo dell'autorità giudiziaria			376	401	341
Tutela Minori	Assistere minori in situazione di pregiudizio	n. casi segnalati dall'autorità giudiziaria			211	239	188
Tutela Minori	Assistere minori in situazione di pregiudizio	n. casi con accesso spontaneo			7	38	27
Tutela Minori	Assistere minori in situazione di pregiudizio	n. casi segnalati dai Comuni			38	59	51
Tutela Minori	Assistere minori in situazione di pregiudizio	n. casi segnalati da altri servizi			61	71	80
Tutela Minori	Assistere minori in situazione di pregiudizio	n. casi segnalati da privati			4	3	4

Unità operativa	Attività	Descrizione degli indicatori di attività	note anno 2022	Indicatore 2022	Indicatore 2021	Indicatore 2020	Indicatore 2019
Tutela Minori	Assistere minori in situazione di pregiudizio	n. ore annue Assistente Sociale disponibile			5184	5184	5184
Tutela Minori	Assistere minori in situazione di pregiudizio	rapporto casi/ore assistente sociale			0,08	0,09	0,08
Tutela Minori	Assistere minori in situazione di pregiudizio	spesa complessivo del servizio (personale)			€ 180.410,71	€ 180.410,71	€ 180.410,71
Tutela Minori	Erogare un servizio di affido familiare	nr. affidi familiari in corso nell'anno			24	47	44
Tutela Minori	Erogare un servizio di affido familiare	nr. minori inseriti in famiglie della rete di Ambito			6	7	9
Tutela Minori	Erogare un servizio di affido familiare	di cui affidi residenziali			27	39	40

Unità operativa	Attività	Descrizione degli indicatori di attività	note anno 2022	Indicatore 2022	Indicatore 2021	Indicatore 2020	Indicatore 2019
Tutela Minori	Erogare un servizio di affido familiare	di cui affidi diurni/patto educativo			2	2	2
Tutela Minori	Erogare un servizio di affido familiare	spesa servizio			€ 51.000,00	€ 51.000,00	€ 51.000,00
Ufficio di Piano	Erogare il Fondo Sociale Regionale (ex Circolare 4)	Importo assegnato dalla Regione Lombardia			€ 477.111,77	€ 439.255,76	€ 417.868,61
Ufficio di Piano	Erogare il Fondo Sociale Regionale (ex Circolare 4)	n. tipologie di servizi finanziati			8	8	7
Ufficio di Piano	Erogare il Fondo Sociale Regionale (ex Circolare 4)	n. richieste presentate			33	38	35
Ufficio di Piano	Erogare il Fondo Sociale Regionale (ex Circolare 4)	n. richieste accolte			33	38	35

Unità operativa	Attività	Descrizione degli indicatori di attività	note anno 2022	Indicatore 2022	Indicatore 2021	Indicatore 2020	Indicatore 2019
Ufficio di Piano	Erogare il Fondo Sociale Regionale (ex Circolare 4)	n. enti gestori privati			21	26	24
Ufficio di Piano	Erogare il Fondo Sociale Regionale (ex Circolare 4)	n. enti gestori pubblici			12	12	11
Ufficio di Piano	Erogare il Fondo Sociale Regionale (ex Circolare 4)	n. rendicontazioni controllate			33	38	35
Ufficio di Piano	Erogare il Fondo Sociale Regionale (ex Circolare 4)	Importo erogato agli enti gestori privati			€ 96.823,75	€ 79.435,00	€ 83.780,57
Ufficio di Piano	Erogare il Fondo Sociale Regionale (ex Circolare 4)	Importo erogato agli enti gestori pubblici			€ 332.818,00	€ 316.563,00	€ 306.219,43
Ufficio di Piano	Erogare il Fondo Sociale Regionale (ex Circolare 4)	Importo destinato alle attività di Ambito/provinciali			€ 47.470,02	€ 43.257,76	€ 27.868,61

Unità operativa	Attività	Descrizione degli indicatori di attività	note anno 2022	Indicatore 2022	Indicatore 2021	Indicatore 2020	Indicatore 2019
Ufficio di Piano	Predisporre l'istruttoria tecnica per le decisioni dell'Assemblea dei Sindaci	N. convocazioni Assemblea dei Sindaci			8	13	9
Ufficio di Piano	Gestione della programmazione associata	N. riunioni dell'Assemblea dei Sindaci			8	13	8
Ufficio di Piano	Gestione della programmazione associata	N. incontri del gruppo tecnico dell'Ufficio di Piano			9	11	7
Ufficio di Piano	Svolgere attività amministrativa per la realizzazione delle attività dell'Ambito	n. atti di determinazione adottati			154	88	77
Ufficio di Piano	Svolgere attività amministrativa per la realizzazione delle attività dell'Ambito	n. affidamenti / convenzioni dei servizi/progetti effettuate durante l'anno			5	3	7
Ufficio di Piano	Rendicontare il FNPS e la spesa sociale dell'Ambito e dei Comuni	n. rendicontazioni inviate alla Regione/ASL (preventivo - consuntivo - liquidato)			4	4	4

Unità operativa	Attività	Descrizione degli indicatori di attività	note anno 2022	Indicatore 2022	Indicatore 2021	Indicatore 2020	Indicatore 2019
Ufficio di Piano	Rendicontare il FNPS e la spesa sociale dell'Ambito e dei Comuni	Importo rendicontato del FNPS a seguito del finanziamento			€ 384.411,91	€ 292.782,06	€ 279.335,53
Ufficio di Piano	Rendicontare il FNPS e la spesa sociale dell'Ambito e dei Comuni	n. rendicontazioni compilate per lo Stato			1	1	1
Ufficio di Piano	Rendicontare il FNPS e la spesa sociale dell'Ambito e dei Comuni	n. rendicontazioni della spesa sociale dei Comuni raccolte, controllate ed inviate all'ASL			11	11	11
S. Inserimenti Lavorativi	Erogare prestazioni per inserimento mondo lavoro persone disabili/svantaggiate	N. utenti in carico ai servizi per l'integrazione lavorativa			28	30	34
S. Inserimenti Lavorativi	Erogare prestazioni per inserimento mondo lavoro persone disabili/svantaggiate	N. nuovi utenti segnalati durante l'anno			9	12	13
S. Inserimenti Lavorativi	Erogare prestazioni per inserimento mondo lavoro persone disabili/svantaggiate	N. casi chiusi durante l'anno			5	6	7

Unità operativa	Attività	Descrizione degli indicatori di attività	note anno 2022	Indicatore 2022	Indicatore 2021	Indicatore 2020	Indicatore 2019
S. Inserimenti Lavorativi	Erogare prestazioni per inserimento mondo lavoro persone disabili/svantaggiate	N. tirocini attivati			10	11	13
S. Inserimenti Lavorativi	Erogare prestazioni per inserimento mondo lavoro persone disabili/svantaggiate	Importo contributi erogati per tirocini lavorativi			€ 13.000,00	€ 12.000,00	€ 11.475,40
S. Inserimenti Lavorativi	Erogare prestazioni per inserimento mondo lavoro persone disabili/svantaggiate	Costo servizi per integrazione lavorativa			€ 0,00	€ 43.624,00	€ 43.624,00
Ufficio di Piano	Erogare servizi di mediazione interculturale (Nogaye)	n. stranieri residenti nell'Ambito			7996	n.r.	8395
Ufficio di Piano	Erogare servizi di mediazione interculturale	N. stranieri/famiglie seguite			485	499	503
Ufficio di Piano	Erogare servizi di mediazione interculturale (Nogaye)	Ore interventi di mediazione sociale			301	307	317

Unità operativa	Attività	Descrizione degli indicatori di attività	note anno 2022	Indicatore 2022	Indicatore 2021	Indicatore 2020	Indicatore 2019
Ufficio di Piano	Erogare servizi di mediazione interculturale (Nogaye)	Ore interventi di mediazione scolastica			184	183	185
Ufficio di Piano	Erogare servizi di mediazione interculturale (Nogaye)	Ore interventi di mediazione linguistica			178	185	189
Ufficio di Piano	Erogare servizi di mediazione interculturale (Nogaye)	Costo del servizio			€ 37.453,75	€ 35.253,75	€ 35.253,75
Ufficio di Piano	Erogare sostegni per la prima infanzia e la neogenitorialità	N. visite ostetriche domiciliari al primo figlio			0	40	62
Ufficio di Piano	Erogare sostegni per la prima infanzia e la neogenitorialità	N. visite ostetriche domiciliari a figli successivi al primo			0	22	17
Ufficio di Piano	Erogare sostegni per la prima infanzia e la neogenitorialità	N. seconde visite			0	37	44

Unità operativa	Attività	Descrizione degli indicatori di attività	note anno 2022	Indicatore 2022	Indicatore 2021	Indicatore 2020	Indicatore 2019
Ufficio di Piano	Erogare sostegni per la prima infanzia e la neogenitorialità	N. incontri territoriali del progetto Neomamma			0	5	33
Ufficio di Piano	Erogare sostegni per la prima infanzia e la neogenitorialità	N. interventi di educatori professionali per neomamme			0	7	5
Ufficio di Piano	Erogare sostegni per la prima infanzia e la neogenitorialità	Costo del servizio			€ 0,00	€ 15.000,00	€ 15.000,00
Ufficio di Piano	Accreditare servizi socio assistenziali	n. tipologie di servizi accreditabili			0	1	1
Ufficio di Piano	Accreditare servizi socio assistenziali	n. bandi di accreditamento			0	0	0
Ufficio di Piano	Erogare misure di sostegno programma operativo DOPO DI NOI	Nr. domande ricevute			39		

Unità operativa	Attività	Descrizione degli indicatori di attività	note anno 2022	Indicatore 2022	Indicatore 2021	Indicatore 2020	Indicatore 2019
Ufficio di Piano	Erogare misure di sostegno programma operativo DOPO DI NOI	Nr. Beneficiari			39		
Ufficio di Piano	Erogare misure di sostegno programma operativo DOPO DI NOI	Importo contributi erogati			75746,07		
Ufficio di Piano	Erogare misure di sostegno programma operativo DOPO DI NOI	Grado di copertura (beneficiari/domande)			1		
Ufficio di Piano	Erogare misure di sostegno alla non autosufficienza: Misura B2	Nr. domande ricevute			98		
Ufficio di Piano	Erogare misure di sostegno alla non autosufficienza: Misura B2	Nr. domande ricevute					
Ufficio di Piano	Erogare misure di sostegno alla non autosufficienza: Misura B2	Nr. beneficiari			86		

Unità operativa	Attività	Descrizione degli indicatori di attività	note anno 2022	Indicatore 2022	Indicatore 2021	Indicatore 2020	Indicatore 2019
Ufficio di Piano	Erogare misure di sostegno alla non autosufficienza: Misura B2	Importo contributi erogati			277660,9		
Ufficio di Piano	Erogare misure di sostegno alla non autosufficienza: Misura B2	Grado di copertura (beneficiari/domande)			0,87755102		
Ufficio di Piano	Erogare misure di sostegno per emergenza abitativa	Nr. domande ricevute			228		
Ufficio di Piano	Erogare misure di sostegno per emergenza abitativa	Nr. beneficiari			190		
Ufficio di Piano	Erogare misure di sostegno per emergenza abitativa	Importo contributi erogati			293773		
Ufficio di Piano	Erogare misure di sostegno per emergenza abitativa	Grado di copertura (beneficiari/domande)			0,833333333		

Unità operativa	Attività	Descrizione degli indicatori di attività	note anno 2022	Indicatore 2022	Indicatore 2021	Indicatore 2020	Indicatore 2019
Ufficio di Piano	Erogare misure di sostegno per la prima infanzia: VOUCHER NIDI	Nr. domande ricevute			86		
Ufficio di Piano	Erogare misure di sostegno per la prima infanzia: VOUCHER NIDI	Nr. beneficiari			45		
Ufficio di Piano	Erogare misure di sostegno per la prima infanzia: VOUCHER NIDI	Importo contributi erogati			80019		
Ufficio di Piano	Erogare misure di sostegno per la prima infanzia: VOUCHER NIDI	Grado di copertura (beneficiari/domande)			0,523255814		
Ufficio di Piano	Erogare misure di sostegno per la prima infanzia: misura regionale NIDI GRATIS	Nr. domande ricevute			39		
Ufficio di Piano	Erogare misure di sostegno per la prima infanzia: misura regionale NIDI GRATIS	Nr. beneficiari			24		

Unità operativa	Attività	Descrizione degli indicatori di attività	note anno 2022	Indicatore 2022	Indicatore 2021	Indicatore 2020	Indicatore 2019
Ufficio di Piano	Erogare misure di sostegno per la prima infanzia: misura regionale NIDI GRATIS	Importo contributi erogati			30501,47		
Ufficio di Piano	Erogare misure di sostegno per la prima infanzia: misura regionale NIDI GRATIS	Grado di copertura (beneficiari/domande)			0,615384615		
Ufficio di Piano	Gestione dei patti per l'inclusione sociale a favore dei beneficiari del reddito di cittadinanza	Nr. utenti RDC			1053		
Ufficio di Piano	Gestione dei patti per l'inclusione sociale a favore dei beneficiari del reddito di cittadinanza	Nr. patti sottoscritti			447		
Ufficio di Piano	Gestione dei patti per l'inclusione sociale a favore dei beneficiari del reddito di cittadinanza	Nr. monitoraggi effettuati			122		
Ufficio di Piano	Gestione dei patti per l'inclusione sociale a favore dei beneficiari del reddito di cittadinanza	Nr. PUC attivati			6		

Unità operativa	Attività	Descrizione degli indicatori di attività	note anno 2022	Indicatore 2022	Indicatore 2021	Indicatore 2020	Indicatore 2019
Ufficio di Piano	Gestione dei patti per l'inclusione sociale a favore dei beneficiari del reddito di cittadinanza	Costo del servizio (gestione équipe multidisciplinare)			351191,68		

CITTÀ DI SERIATE - Piano Esecutivo di Gestione 2022

Descrizione settore:	4 Stefano Rinaldi
----------------------	------------------------------------

Descrizione servizio:	Sistema Bibliotecario Seriate Laghi
Responsabile:	Cristina Gioia
Codice responsabile:	411

FINALITA' DEL SERVIZIO

Fornire supporto amministrativo e organizzativo ai Comuni aderenti al Sistema Bibliotecario Seriate Laghi e alla Rete Bibliotecaria Bergamasca
--

RISORSE UMANE	CAT.	PROFILO	TEMPO	TIPO CONTRATTO
---------------	------	---------	-------	----------------

Cristina Gioia	D1	istruttore direttivo	20%	indeterminato
Daniela Gandossi	C2	istruttore amministrativo	90%	indeterminato

RISORSE ASSEGNATE	STRUMENTI	2022	2021	2020	2019
-------------------	-----------	------	------	------	------

n. computer	16	12	12	12
n. stampanti	2	2	2	2
n. e-book reader	4	4	4	4
n. video proiettore	5	1	1	1
n. access point	1	1	1	1
n. macchina fotografica	1	1	1	1
n. lettore RFID	1	1	1	1
n. scanner A3	4	0	0	0
amplificatore	4	0	0	0

Unità operativa	Attività	Descrizione degli indicatori di attività	note anno 2022	Indicatore 2022	Indicatore 2021	Indicatore 2020	Indicatore 2019
sistema bibliotecario	Organizzare convegni, viaggi, tavole rotonde, ecc.	Numero di corsi di formazione organizzati /aggiornamento			4	3	5
sistema bibliotecario	Organizzare convegni, viaggi, tavole rotonde, ecc.	Numero di persone intervenute			128	133	100
sistema bibliotecario	Organizzare convegni, viaggi, tavole rotonde, ecc.	Costo / persone			€ 4,30	€ 11,06	€ 77,19
sistema bibliotecario	Fornire supporto agli Organi di Governo del Sistema Bibliotecario	Numero di CT svolte (almeno 4 all'anno)			4	4	4
sistema bibliotecario	Fornire supporto agli Organi di Governo del Sistema Bibliotecario	Numero di biblioteche rappresentate/ CT			40	39	37
sistema bibliotecario	Fornire supporto agli Organi di Governo del Sistema Bibliotecario	% Numero di biblioteche coinvolte			66,00%	76,00%	61,67%

Unità operativa	Attività	Descrizione degli indicatori di attività	note anno 2022	Indicatore 2022	Indicatore 2021	Indicatore 2020	Indicatore 2019
sistema bibliotecario	Fornire supporto agli Organi di Governo del Sistema Bibliotecario	Numero di CdC svolte (almeno 2 all'anno)			2	3	2
sistema bibliotecario	Fornire supporto agli Organi di Governo del Sistema Bibliotecario	Numero di biblioteche rappresenatte / CdC			30	31	27
sistema bibliotecario	Fornire supporto agli Organi di Governo del Sistema Bibliotecario	% Numero di biblioteche coinvolte			50,00%	50,00%	45,00%
sistema bibliotecario	Fornire supporto agli Organi di Governo del Sistema Bibliotecario	Numero di UdP svolti			2	2	1
sistema bibliotecario	Fornire supporto agli Organi di Governo del Sistema Bibliotecario	Numero medio di membri che hanno partecipato / UdP			4	5	3
sistema bibliotecario	Biblioteca digitale	Costo Medialibrary			€ 10.518,91	€ 28.025,56	€ 16.681,98

Unità operativa	Attività	Descrizione degli indicatori di attività	note anno 2022	Indicatore 2022	Indicatore 2021	Indicatore 2020	Indicatore 2019
sistema bibliotecario	Biblioteca digitale	Numero biblioteche coinvolte			60	60	60
sistema bibliotecario	Biblioteca digitale	% Numero di biblioteche coinvolte			100,00%	100,00%	100,00%
sistema bibliotecario	Biblioteca digitale	Numero di accessi effettivi / anno			962780	939109	459136
sistema bibliotecario	Organizzare eventi di promozione alla lettura nel Sistema Bibliotecario	FAL: Numero di biblioteche coinvolte			22	3	22
sistema bibliotecario	Organizzare eventi di promozione alla lettura nel Sistema Bibliotecario	FAL: % Numero di biblioteche coinvolte			36,70%	5,00%	36,67%
sistema bibliotecario	Organizzare eventi di promozione alla lettura nel Sistema Bibliotecario	FAL: Numero di eventi			26	3	26

Unità operativa	Attività	Descrizione degli indicatori di attività	note anno 2022	Indicatore 2022	Indicatore 2021	Indicatore 2020	Indicatore 2019
sistema bibliotecario	Organizzare eventi di promozione alla lettura nel Sistema Bibliotecario	FAL: Contributo Sistema per rassegna			€ 15.000,00	€ 15.000,00	€ 15.000,00
sistema bibliotecario	Organizzare eventi di promozione alla lettura nel Sistema Bibliotecario	FAL: Spesa / evento (media)			€ 576,92	€ 5.000,00	€ 576,92
sistema bibliotecario	Organizzare eventi di promozione alla lettura nel Sistema Bibliotecario	FAL: Numero di spettatori			2500	60	6237
sistema bibliotecario	Organizzare eventi di promozione alla lettura nel Sistema Bibliotecario	FAL: Spettatori / evento (media)			100	20	239
sistema bibliotecario	Organizzare eventi di promozione alla lettura nel Sistema Bibliotecario	Nati per Leggere: n. biblioteche coinvolte			29	20	36
sistema bibliotecario	Sistemi Bibliotecari Bergamaschi - organizzazione e gestione dei servizi centralizzati	Numero di incontri di gruppi di lavoro a cui si è partecipato			95	143	65

Unità operativa	Attività	Descrizione degli indicatori di attività	note anno 2022	Indicatore 2022	Indicatore 2021	Indicatore 2020	Indicatore 2019
sistema bibliotecario	Sistemi Bibliotecari Bergamaschi - organizzazione e gestione dei servizi centralizzati	n. biblioteche comunali coinvolte			218	218	218
sistema bibliotecario	Sistemi Bibliotecari Bergamaschi - organizzazione e gestione dei servizi centralizzati	n. biblioteche scolastiche e speciali coinvolte			18	18	18
sistema bibliotecario	Sistemi Bibliotecari Bergamaschi - organizzazione e gestione dei servizi centralizzati	n. residenti dei comuni che hanno aderito alla rete provinciale			1.104.105	983322	983322
sistema bibliotecario	Sistemi Bibliotecari Bergamaschi - organizzazione e gestione dei servizi centralizzati	n. residenti del sistema bibliotecario Seriate Laghi			248574	253039	252695
sistema bibliotecario	Sistemi Bibliotecari Bergamaschi - organizzazione e gestione dei servizi centralizzati	Software: spesa complessiva			€ 52.500,00	€ 45.000,00	€ 45.000,00
sistema bibliotecario	Sistemi Bibliotecari Bergamaschi - organizzazione e gestione dei servizi centralizzati	spesa per residente			€ 0,05	€ 0,05	€ 0,05

Unità operativa	Attività	Descrizione degli indicatori di attività	note anno 2022	Indicatore 2022	Indicatore 2021	Indicatore 2020	Indicatore 2019
sistema bibliotecario	Sistemi Bibliotecari Bergamaschi - organizzazione e gestione dei servizi centralizzati	Software: spesa sistema seriate Laghi			€ 10.500,00	€ 9.000,00	€ 9.000,00
sistema bibliotecario	Sistemi Bibliotecari Bergamaschi - organizzazione e gestione dei servizi centralizzati	Servizio di catalogazione extra : spesa per il sistema Seriate Laghi			€ 3.821,49	€ 1.659,77	€ 4.072,89
sistema bibliotecario	Sistemi Bibliotecari Bergamaschi - organizzazione e gestione dei servizi centralizzati	Servizio di catalogazione extra: n. documenti catalogati/accodati SBSL			0	0	0
sistema bibliotecario	Sistemi Bibliotecari Bergamaschi - organizzazione e gestione dei servizi centralizzati	Servizio di catalogazione extra : n. documenti catalogati/accodati per tutta la rete			0	0	0
sistema bibliotecario	Sistemi Bibliotecari Bergamaschi - organizzazione e gestione dei servizi centralizzati	Gara per il servizio d'interprestito: importo aggiudicazione			€ 844.558,98	€ 280.955,03	€ 733.610,77
sistema bibliotecario	Sistemi Bibliotecari Bergamaschi - organizzazione e gestione dei servizi centralizzati	Gara per il servizio d'interprestito: importo aggiudicazione riferito all'anno corrente			€ 230.334,27	€ 280.955,03	€ 254.731,58

Unità operativa	Attività	Descrizione degli indicatori di attività	note anno 2022	Indicatore 2022	Indicatore 2021	Indicatore 2020	Indicatore 2019
sistema bibliotecario	Sistemi Bibliotecari Bergamaschi - organizzazione e gestione dei servizi centralizzati	Gara per il servizio d'interprestito: spesa per residente per l'anno corrente			€ 0,21	€ 0,29	€ 0,25
sistema bibliotecario	Sistemi Bibliotecari Bergamaschi - organizzazione e gestione dei servizi centralizzati	Gara per il servizio d'interprestito: spesa a carico del SBSL per l'anno corrente			€ 55.283,62	€ 67.658,88	€ 61.816,76
sistema bibliotecario	Sistemi Bibliotecari Bergamaschi - organizzazione e gestione dei servizi centralizzati	Verifiche periodiche appalto acquisto documentario (n. report)			2	2	2
sistema bibliotecario	Sistemi Bibliotecari Bergamaschi - organizzazione e gestione dei servizi centralizzati	Gara/accordo per l'assistenza del software gestionale, comprensivo di hosting: importo aggiudicazione			€ 52.500,00	€ 45.000,00	€ 96.000,00
sistema bibliotecario	Sistemi Bibliotecari Bergamaschi - organizzazione e gestione dei servizi centralizzati	Gara/accordo per l'assistenza del software gestionale, comprensivo di hosting: importo aggiudicazione riferito all'anno corrente			€ 52.500,00	€ 45.000,00	€ 45.000,00
sistema bibliotecario	Sistemi Bibliotecari Bergamaschi - organizzazione e gestione dei servizi centralizzati	Gara/accordo per l'assistenza del software gestionale, comprensivo di hosting: spesa per residente riferito all'anno corrente			€ 0,05	€ 0,05	€ 0,05

Unità operativa	Attività	Descrizione degli indicatori di attività	note anno 2022	Indicatore 2022	Indicatore 2021	Indicatore 2020	Indicatore 2019
sistema bibliotecario	Sistemi Bibliotecari Bergamaschi - organizzazione e gestione dei servizi centralizzati	Gara per l'acquisto documentario con annesso servizio di catalogazione/accodamento: n. adesioni raccolte			218	218	218
sistema bibliotecario	Sistemi Bibliotecari Bergamaschi - organizzazione e gestione dei servizi centralizzati	Gara per l'acquisto documentario con annesso servizio di catalogazione/accodamento: importo aggiudicazione			€ 3.383.729,08	€ 1.443.405,25	€ 4.042.380,64
sistema bibliotecario	Sistemi Bibliotecari Bergamaschi - organizzazione e gestione dei servizi centralizzati	Gara per l'acquisto documentario con annesso servizio di catalogazione/accodamento: importo aggiudicazione per SBSL			€ 676.745,82	€ 1.443.405,25	€ 1.131.959,52
sistema bibliotecario	Sistemi Bibliotecari Bergamaschi - organizzazione e gestione dei servizi centralizzati	Verifiche periodiche appalto acquisto documentario (n. report)			2,00	2,00	2,00

CITTÀ DI SERIATE - Piano Esecutivo di Gestione 2022

Descrizione settore:	4 Stefano Rinaldi
----------------------	------------------------------------

Descrizione servizio:	Innovazione e Comunicazione
Responsabile:	Marco Ghilardi
Codice responsabile:	412

FINALITA' DEL SERVIZIO

Acquisizione e manutenzione dei sistemi e delle attrezzature informatiche dell'ente, gestione impianto videosorveglianza, supporto tecnico agli utenti interni, e coordinamento per lo sviluppo progetti di informatizzazione.
Supporto alle iniziative della comunicazione, dell'informazione e della formazione del personale.
Redazione del sito internet comunale e tabelloni luminosi, e coordinamento di tutti i servizi online.
Promuovere la comunicazione esterna, il rapporto con la stampa e i media locali.

RISORSE UMANE	CAT.	PROFILO	TEMPO	TIPO CONTRATTO
Marco Ghilardi	D5	funzionario	100%	indeterminato
Denise Cantù	C6	istruttore amministrativo	100%	indeterminato
Patrizia Mazza	C4	istruttore amministrativo	100%	indeterminato
Mauro Bettinelli	C2	istruttore tecnico	100%	indeterminato
Rosa Ravasio	C1	istruttore tecnico	50%	indeterminato
Daniela Morandi		giornalista (esterno)		10 ore settimanali

RISORSE ASSEGNATE	STRUMENTI	2022	2021	2020	2019	2018
	n. computer	8	7	7	7	7
	n. stampanti	1	1	1	1	0
	n. multifunzione	2	1	1	1	1
	n. scanner	1	1	1	1	1
	n. fotocopiatore colori	1	1	1	1	1

Unità operativa	Attività	Descrizione degli indicatori di attività	note anno 2022	Indicatore 2022	Indicatore 2021	Indicatore 2020	Indicatore 2019
comunicazione	Mantenere aggiornato il sito internet	n. pagine web create			59	34	21
comunicazione	Mantenere aggiornato il sito internet	n. altre pubblicazioni			874	825	1.346
comunicazione	Mantenere aggiornato il sito internet	n. ore per aggiornamenti pagine trasparenza amministrativa			330	703	690
comunicazione	Mantenere aggiornato il sito internet	n. iscritti newsletter settimanale			9.671	9.308	9.478
comunicazione	Mantenere aggiornato il sito internet	n. visite			405.840	566.190	425.275
comunicazione	Mantenere aggiornato il sito internet	n. contatti			19.683.480	21.593.374	17.130.653
comunicazione	Produrre volantini, brochure e stampati	n. stampe effettuate per altri uffici			19.969	18.105	37.507

Unità operativa	Attività	Descrizione degli indicatori di attività	note anno 2022	Indicatore 2022	Indicatore 2021	Indicatore 2020	Indicatore 2019
comunicazione	Pubblicare le informazioni sui tabelloni luminosi	n. messaggi creati/modificati			260	367	459
comunicazione	Pubblicare le informazioni sui tabelloni luminosi	n. ore dedicate gestione (creazione e modifica messaggi)			60	80	94
innovazione e comunicazione	Acquistare abbonamenti a banche dati	spesa banche dati on-line			€ 18.071,45	€ 17.191,11	€ 18.305,91
innovazione e comunicazione	Coordinare eventi formativi	n. corsi di formazione organizzati			5		
innovazione e comunicazione	Coordinare eventi formativi	n. partecipanti			144	61	5
innovazione e comunicazione	Coordinare eventi formativi	n. ore formazione			35	13	6
innovazione e comunicazione	Gestire apparecchiature videosorveglianza	videocamere installate sul territorio			32	32	32

Unità operativa	Attività	Descrizione degli indicatori di attività	note anno 2022	Indicatore 2022	Indicatore 2021	Indicatore 2020	Indicatore 2019
innovazione e comunicazione	Gestire apparecchiature videosorveglianza	videocamere lettura targhe			8	5	3
innovazione e comunicazione	Gestire apparecchiature videosorveglianza	videocamere installate in immobili			6	4	4
innovazione e comunicazione	Gestire apparecchiature videosorveglianza	spesa nuovi acquisti			€ 15.263,64	€ 3.599,00	€ 24.997,80
innovazione e comunicazione	Gestire apparecchiature videosorveglianza	spesa manutenzione annua			€ 8.831,28	€ 8.831,28	€ 8.177,18
innovazione e comunicazione	Gestire telefonia	spesa complessiva telefonia fissa - centrale telefonica			€ 2.504,89	€ 2.947,13	€ 6.067,70
innovazione e comunicazione	Gestire telefonia	spesa complessiva telefonia mobile			€ 3.600,00	€ 3.500,00	€ 4.818,88
innovazione e comunicazione	Gestire telefonia	tassa concessione governativa			€ 0,00	€ 0,00	€ 335,66

Unità operativa	Attività	Descrizione degli indicatori di attività	note anno 2022	Indicatore 2022	Indicatore 2021	Indicatore 2020	Indicatore 2019
innovazione e comunicazione	Gestire telefonia	n. sim di cellulari			30	35	39
innovazione e comunicazione	Gestire telefonia	n. interni			175	170	170
innovazione e comunicazione	Gestire telefonia	spesa annua manutenzione telefonia			€ 4.544,50	€ 3.538,00	€ 3.538,00
innovazione e comunicazione	Supportare le attività dei servizi	n. ore dedicate attività amministrativa generale			1.650	1.600	1.500
sistemi informativi	Fornire assistenza agli utenti interni	n. rapportini interventi			501	377	623
sistemi informativi	Fornire assistenza agli utenti interni	ore da rapportini interventi			128	87	162
sistemi informativi	Fornire assistenza agli utenti interni	% interv. entro i 5 giorni dalla richiesta			90,00%	76,40%	79,00%

Unità operativa	Attività	Descrizione degli indicatori di attività	note anno 2022	Indicatore 2022	Indicatore 2021	Indicatore 2020	Indicatore 2019
sistemi informativi	Fornire assistenza agli utenti interni	% interv. effettuati in giornata			37,00%	50,00%	60,00%
sistemi informativi	Fornire assistenza agli utenti interni	n. richieste di intervento per problemi risolvibili dall'utente stesso			230	160	260
sistemi informativi	Fornire assistenza agli utenti interni	n. ore dedicate all'aggiornamento degli applicativi			750	750	750
sistemi informativi	Fornire assistenza informatica a strutture esterne (tutela minori, sil, assist.domic. e scuole)	n. ore dedicate agli interventi on site			45	40	40
sistemi informativi	Gestire hardware	nuovi acquisti PC e portatili			12	55	2
sistemi informativi	Gestire hardware	dismissione PC nell'anno			27	20	1
sistemi informativi	Gestire hardware	totale PC			196	36	1

Unità operativa	Attività	Descrizione degli indicatori di attività	note anno 2022	Indicatore 2022	Indicatore 2021	Indicatore 2020	Indicatore 2019
sistemi informativi	Gestire hardware	nuovi acquisti stampanti, plotter e multifunzione			4	43	9
sistemi informativi	Gestire hardware	dismissione stampanti, plotter e multifunzione			24	8	15
sistemi informativi	Gestire hardware	totale stampanti, plotter e multifunzione			87	29	-6
sistemi informativi	Gestire hardware	valore acquisti hardware nell'anno (pc, portatili, stampanti (con plotter), periferiche varie)			€ 22.488,40	€ 59.969,10	€ 17.429,53
sistemi informativi	Gestire hardware	totale server di rete			12	11	10
sistemi informativi	Gestire hardware	totale apparati di rete (hub e switch)			17	17	14
sistemi informativi	Gestire hardware	spesa di gestione server e rete			€ 8.784,00	€ 8.237,20	€ 7.897,44

Unità operativa	Attività	Descrizione degli indicatori di attività	note anno 2022	Indicatore 2022	Indicatore 2021	Indicatore 2020	Indicatore 2019
sistemi informativi	Gestire software	spesa nuovi acquisti applicativi gestionali			€ 29.975,40	€ 46.177,00	€ 6.588,00
sistemi informativi	Gestire software	spesa manutenzione applicativi gestionali			€ 97.322,97	€ 81.218,70	€ 75.179,12
sistemi informativi	Gestire software	spesa nuovi acquisti sw produttività			€ 0,00	€ 89.897,53	€ 9.638,00
relazioni esterne	realizzare il notiziario comunale	n. edizioni notiziario comunale			2	1	1
relazioni esterne	realizzare il notiziario comunale	n. copie distribuite			14.000	14.000	14.000
relazioni esterne	realizzare il notiziario comunale	costo complessivo notiziario			€ 14.560,00	€ 7.280,00	€ 8.578,00
relazioni esterne	redigere comunicati stampa	n. comunicati stampa emessi			100	88	34

Unità operativa	Attività	Descrizione degli indicatori di attività	note anno 2022	Indicatore 2022	Indicatore 2021	Indicatore 2020	Indicatore 2019
relazioni esterne	redigere comunicati stampa	n. articoli pubblicati, notizie tv e web			149	76	40
relazioni esterne	reperire sponsorizzazioni	importo sponsorizzazioni raccolte			€ 0,00	€ 1.800,00	€ 4.880,00
relazioni esterne	reperire sponsorizzazioni	n. sponsor			0	1	2

Letto, approvato e sottoscritto:

Il Sindaco
Cristian Vezzoli

Il Vicesegretario Generale
Simone Comi

Documento prodotto in originale informatico e firmato digitalmente ai sensi dell'art. 20 del "Codice dell'amministrazione digitale" (D.Lgs. 82/2005).
