



PIANO DI GOVERNO DEL TERRITORIO
COMPONENTE GEOLOGICA, IDROGEOLOGICA E SISMICA

Tav. 9.1 Carta dei vincoli
scala 1:5.000

data elaborazione 11/2021

Adottato con DCC n° del ___/2021 | Approvato con DCC n° del ___/2021

Raggruppamento Temporaneo di Professionisti Mandatario

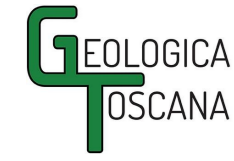

Geol. Paolo Castellani
Geol. Stefano Nastasi
Geol. Damiano Guarguaglini
Geol. Annalisa Fontanelli
Geol. Andrea Castellani

Collaboratori:
Geol. Riccardo Cortigiani
Geol. Aurora Martini

Mandante

Ing. Alessio Gabbrioni

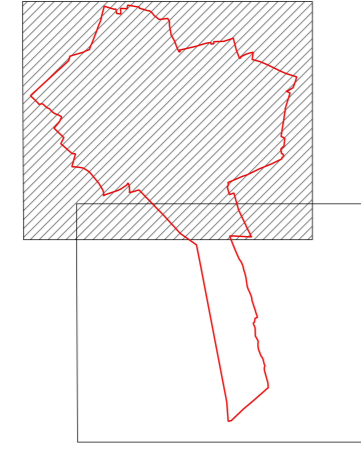

LEGENDA

DELIMITAZIONI DELLE FASCE FLUVIALI - ELABORATO N.8 PAI

- Limite tra la Fascia A e la Fascia B
- Limite tra la Fascia B e la Fascia C
- Limite esterno della Fascia C
- Limite di progetto tra la Fascia B e la Fascia C

AREE ALLAGABILI DERIVANTI DALLO STUDIO IDRAULICO AGGIORNATO 2021 E DAL PGRA VIGENTE

- P3/H - Aree potenzialmente interessate da alluvioni frequenti
- P2/M - Aree potenzialmente interessate da alluvioni poco frequenti
- P1/L - Aree potenzialmente interessate da alluvioni rare

PIANO STRAORDINARIO PER LE AREE A RISCHIO IDROGEOLOGICO MOLTO ELEVATO (PS 267) - ELABORATO 2 DEL PAI

- Aree RME: Zone B-Pr

VINCOLI DI POLIZIA IDRAULICA

Studio di individuazione del reticolo idrico minore ai sensi della d.g.r. n.7/7868 approvato dallo STER - Sede Territoriale di Bergamo con nota prot.n. 0003473 del 06/04/2011 e aggiornato sulla base dei documenti trasmessi dall'ing. Mario Mandara

- Fascia di rispetto del reticolo idrico minore
- Fascia di rispetto del reticolo idrico principale

AREE DI SALVAGUARDIA DELLE CAPTAZIONI AD USO IDROPOTABILE

- Area di tutela assoluta delle captazioni ad uso idropotabile
- Area di rispetto delle captazioni ad uso idropotabile
- Confine comunale

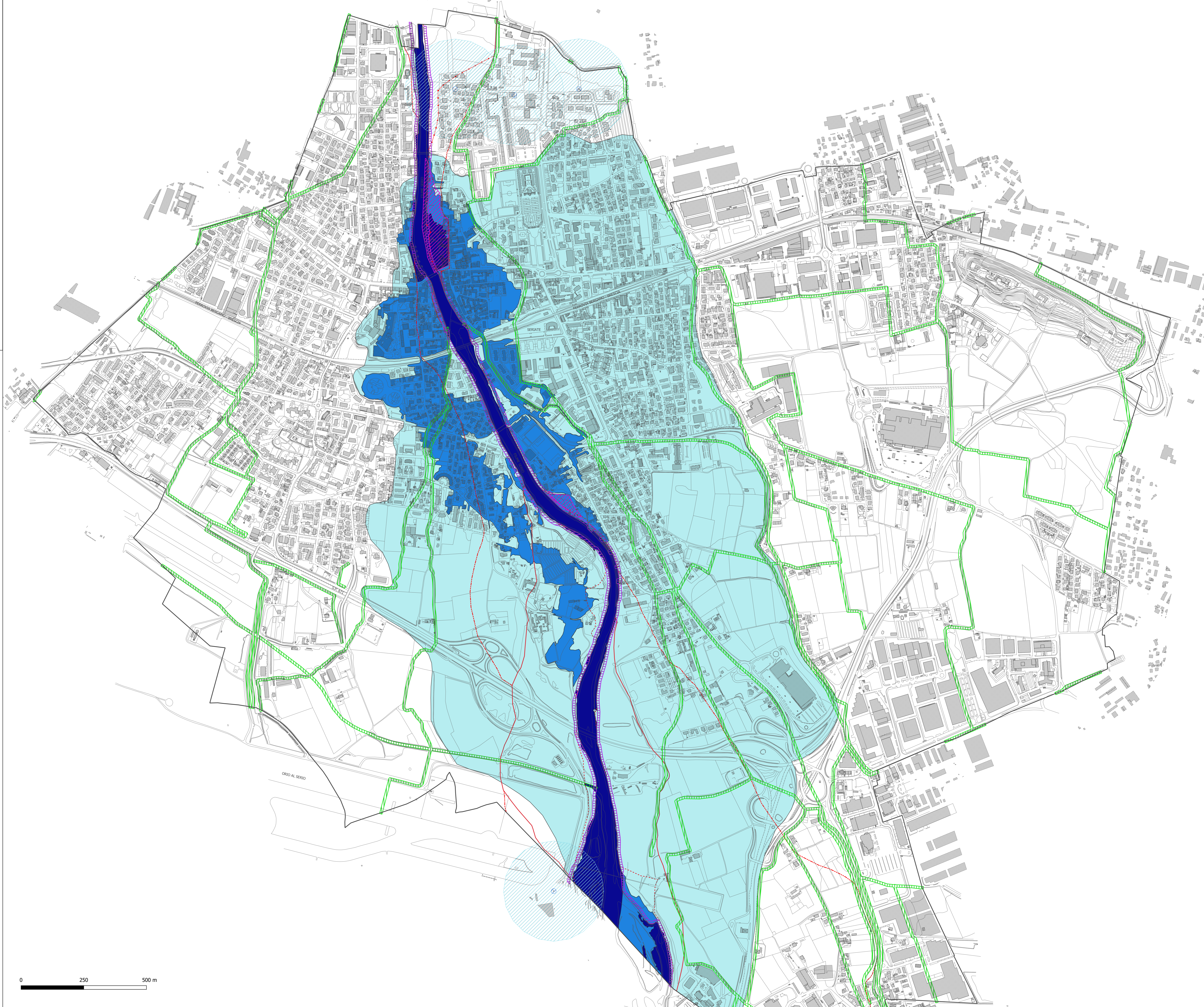

0 250 500 m