

Piano di Emergenza Comunale di SERIATE

ELENCO DELLE PERSONE FISICAMENTE NON AUTOSUFFICIENTI

Numero totale delle persone con disabilità conosciute/gestite dall'Amministrazione Comunale – Servizi Sociali.

Denominazione	Amministrazione Comunale di Seriate – Servizi Sociali					
Indirizzo :	Palazzo Comunale-Piano Primo (Piazza A. Alebardi, 1 – Seriate (BG))				Cod. ISTAT Comune:	016198
Resp.le Servizio	Dott.ssa Sabrina Bosio					
Recapiti telefonici:	D	035 304 295	F	-	Cell.	-
Altro (e-mail):	<u>sociali@comune.seriateg.it</u>					

	<i>N. persone non autosufficienti</i>
Numero totale persone a disabilità parziale (NAP)	n.d.
Numero totale persone a disabilità totale (NAT)	n.d.
Numero totale persone non autosufficienti	411

L'elenco nominale, completo di indirizzo e tipologia di non autosufficienza, è disponibile presso la Responsabile dell'Ufficio Servizi Sociali a cui fare riferimento per ogni necessità emergenziale di Protezione Civile (per motivi di privacy non si espone nella presente scheda nessun dato sensibile).

Piano di Emergenza Comunale di SERIATE

INFRASTRUTTURA VIABILISTICA

Denominazione (nome della via, strada)	Sigla			Larg. Min. (m)	Manufatti presenti n°		Note
	SS	SP	SC		Ponti:	Viadotti:	
AUTOSTRADA A4					Ponti: 1 Viadotti:	Passaggi a livello: Altro: 3	
CORSO EUROPA			X		Ponti: Viadotti:	Passaggi a livello: Altro:	
CORSO ROMA			X		Ponti: 2 Viadotti:	Passaggi a livello: Altro:	
PIAZZA ANGIOLO ALEBARDI			X		Ponti: Viadotti:	Passaggi a livello: Altro:	
PIAZZA BOLOGNINI			X		Ponti: Viadotti:	Passaggi a livello: Altro:	
PIAZZA CADUTI DELLA LIBERTA'			X		Ponti: Viadotti:	Passaggi a livello: Altro:	
PIAZZA CARLO CATTANEO			X		Ponti: Viadotti:	Passaggi a livello: Altro:	
PIAZZA DONATORI DI SANGUE			X		Ponti: Viadotti:	Passaggi a livello: Altro:	
PIAZZA GARIBALDINI			X		Ponti: Viadotti:	Passaggi a livello: Altro:	
PIAZZA MADONNA DELLE NEVI			X		Ponti: Viadotti:	Passaggi a livello: Altro:	
PIAZZA PAPA GIOVANNI XXIII			X		Ponti: Viadotti:	Passaggi a livello: Altro:	
STRADA PROVINCIALE SP117		X			Ponti: 7 Viadotti:	Passaggi a livello: Altro: 1	5 dei ponti si trovano sulla strada che collega SP117 a Via Paderno
STRADA PROVINCIALE SP498		X			Ponti: 2 Viadotti:	Passaggi a livello: Altro: 7	
STRADA PROVINCIALE SP671		X			Ponti: 3 Viadotti: 1	Passaggi a livello: Altro: 16	
STRADA STATALE SS42	X				Ponti: 1 Viadotti:	Passaggi a livello: Altro: 3	
STRADA STATALE SS42VAR	X				Ponti: Viadotti:	Passaggi a livello: Altro:	
VIA ALBERT SABIN			X		Ponti: Viadotti:	Passaggi a livello: Altro:	
VIA ALBERTO DA GIUSSANO			X		Ponti: Viadotti:	Passaggi a livello: Altro:	
VIA ALCIDE DE GASPERI			X		Ponti: Viadotti:	Passaggi a livello: Altro:	
VIA ALESSANDRO FLEMING			X		Ponti: Viadotti:	Passaggi a livello: Altro:	

INFRASTRUTTURA VIABILISTICA

Denominazione (nome della via, strada)	Sigla			Larg. Min. (m)	Manufatti presenti n°		Note
	SS	SP	SC		Ponti: Viadotti:	Passaggi a livello: Altro:	
VIA ALESSANDRO MANZONI			X		Ponti: Viadotti:	Passaggi a livello: Altro:	
VIA ALESSANDRO VOLTA			X		Ponti: Viadotti:	Passaggi a livello: Altro:	
VIA AMERIGO VESPUCCI			X		Ponti: Viadotti:	Passaggi a livello: Altro:	
VIA ANDREA FANTONI			X		Ponti: Viadotti:	Passaggi a livello: Altro:	
VIA ANTONIO LOCATELLI			X		Ponti: Viadotti:	Passaggi a livello: Altro:	
VIA ANTONIO MEUCCI			X		Ponti: Viadotti:	Passaggi a livello: Altro:	
VIA ANTONIO PACINOTTI			X		Ponti: Viadotti:	Passaggi a livello: Altro:	
VIA ANTONIO STOPPANI			X		Ponti: Viadotti:	Passaggi a livello: Altro:	
VIA BARTOLOMEO COLLEONI			X		Ponti: Viadotti:	Passaggi a livello: Altro:	
VIA BASSE			X		Ponti: Viadotti:	Passaggi a livello: Altro: 1	
VIA BEATO ANGELICO			X		Ponti: Viadotti:	Passaggi a livello: Altro:	
VIA BERNARDINO LUINI			X		Ponti: Viadotti:	Passaggi a livello: Altro:	
VIA BORTOLO BELOTTI			X		Ponti: Viadotti:	Passaggi a livello: Altro:	
VIA BRUSAPORTO			X		Ponti: Viadotti:	Passaggi a livello: Altro: 1	
VIA CA' BERTONCINA			X		Ponti: Viadotti:	Passaggi a livello: Altro:	
VIA CARDINALE MASSAIA			X		Ponti: Viadotti:	Passaggi a livello: Altro:	
VIA CASCINA BRUCIATA			X		Ponti: Viadotti:	Passaggi a livello: Altro:	
VIA CASSINONE			X		Ponti: Viadotti:	Passaggi a livello: Altro: 2	
VIA CAVOUR			X		Ponti: Viadotti:	Passaggi a livello: Altro: 1	
VIA CESARE BATTISTI			X		Ponti: Viadotti:	Passaggi a livello: 1 Altro:	
VIA CHIESA SAN GRISOGONO			X		Ponti: Viadotti:	Passaggi a livello: Altro:	

Note: Denominazione = indicare il nome della Via, Viale, ecc. oppure "Autostrada" o "Linea ferroviaria" o altro - Sigla: SC = Strada Comunale
- SP = Strada provinciale - SS = Strada Statale

Piano di Emergenza Comunale di SERIATE

INFRASTRUTTURA VIABILISTICA

Denominazione (nome della via, strada)	Sigla			Larg. Min. (m)	Manufatti presenti n°		Note
	SS	SP	SC		Ponti:	Passaggi a livello:	
VIA CHIESA VECCHIA			X		Viadotti:	Altro:	
VIA CINQUE GIORNATE DI MILANO			X		Viadotti:	Altro:	
VIA COLOMBAIA			X		Viadotti:	Altro:	
VIA COMONTE			X		Viadotti:	Altro:	
VIA CORNO STELLA			X		Viadotti:	Altro:	
VIA CORREGGIO			X		Viadotti:	Altro:	
VIA COSTANZA CERIOLI			X		Viadotti:	Altro:	
VIA CRISTOFORO COLOMBO			X		Viadotti:	Altro:	
VIA CURTATONE			X		Viadotti:	Altro:	
VIA CUSTOZA			X		Viadotti:	Altro:	
VIA DANTE ALIGHIERI			X		Viadotti:	Altro:	
VIA DECO' E CANETTA			X		Viadotti:	Altro: 1	
VIA DEGLI ALPINI			X		Viadotti:	Altro:	
VIA DEI LAVORATORI			X		Viadotti:	Altro:	
VIA DEI TASCA			X		Viadotti:	Altro:	
VIA DEL FABBRO			X		Viadotti:	Altro:	
VIA DELL'ARTIGIANATO			X		Viadotti:	Altro:	
VIA DELLA CAMPAGNA			X		Viadotti:	Altro:	
VIA DELLA LIBERTA'			X		Viadotti:	Altro:	
VIA DELLE CROCETTE			X		Viadotti:	Altro:	

Note: Denominazione = indicare il nome della Via, Viale, ecc. oppure "Autostrada" o "Linea ferroviaria" o altro - Sigla: SC = Strada Comunale
- SP = Strada provinciale - SS = Strada Statale

Piano di Emergenza Comunale di SERIATE

INFRASTRUTTURA VIABILISTICA

Denominazione (nome della via, strada)	Sigla			Larg. Min. (m)	Manufatti presenti n°		Note
	SS	SP	SC		Ponti:	Passaggi a livello:	
VIA DOLOMITI			X		Viadotti:	Altro: 1	
VIA DOMENICO CIMAROSA			X		Viadotti:	Altro:	
VIA DON ANDREA CARMINATI			X		Viadotti:	Altro:	
VIA DON BATTISTA RESTELLI			X		Viadotti:	Altro:	
VIA DON GIOVANNI MINZONI			X		Viadotti:	Altro:	
VIA DON LUIGI PALAZZOLO			X		Viadotti:	Altro:	
VIA DON LUIGI STURZO			X		Viadotti:	Altro:	
VIA DON SEGHEZZI			X		Viadotti: 1	Altro:	
VIA G. DONIZZETTI					Viadotti: 2	Altro:	
VIA ENRICO FERMI			X		Viadotti:	Altro:	
VIA FERDINANDO MAGELLANO			X		Viadotti:	Altro:	
VIA FILIPPO TURATI			X		Viadotti:	Altro:	
VIA FIUME ADDA			X		Viadotti:	Altro:	
VIA FIUME ADIGE			X		Viadotti:	Altro:	
VIA FIUME ARNO			X		Viadotti:	Altro:	
VIA FIUME BREMBO			X		Viadotti:	Altro:	
VIA FIUME BRENTA			X		Viadotti:	Altro: 1	
VIA FIUME CHERIO			X		Viadotti:	Altro:	
VIA FIUME ISONZO			X		Viadotti:	Altro:	
VIA FIUME MINCIO			X		Viadotti:	Altro:	

Note: Denominazione = indicare il nome della Via, Viale, ecc. oppure "Autostrada" o "Linea ferroviaria" o altro - Sigla: SC = Strada Comunale
- SP = Strada provinciale - SS = Strada Statale

INFRASTRUTTURA VIABILISTICA

Denominazione (nome della via, strada)	Sigla			Larg. Min. (m)	Manufatti presenti n°		Note
	SS	SP	SC		Ponti: Viadotti:	Passaggi a livello: Altro:	
VIA FIUME OGLIO			X		Ponti: Viadotti:	Passaggi a livello: Altro:	
VIA FIUME PIAVE			X		Ponti: Viadotti:	Passaggi a livello: Altro:	
VIA FIUME PO			X		Ponti: Viadotti:	Passaggi a livello: Altro:	
VIA FIUME SERIO			X		Ponti: Viadotti:	Passaggi a livello: Altro:	
VIA FIUME TAGLIAMENTO			X		Ponti: Viadotti:	Passaggi a livello: Altro:	
VIA FIUME TEVERE			X		Ponti: Viadotti:	Passaggi a livello: Altro:	
VIA FIUME TICINO			X		Ponti: Viadotti:	Passaggi a livello: Altro:	
VIA FONDERIA RUMI			X		Ponti: Viadotti:	Passaggi a livello: Altro:	
VIA FRANCESCO NULLO			X		Ponti: Viadotti:	Passaggi a livello: Altro:	
VIA FRANCESCO PETRARCA			X		Ponti: Viadotti:	Passaggi a livello: Altro:	
VIA FRATELLI ROSSELLI			X		Ponti: Viadotti:	Passaggi a livello: Altro:	
VIA GABRIELE CAMOZZI			X		Ponti: Viadotti:	Passaggi a livello: Altro:	
VIA GABRIELE D'ANNUNZIO			X		Ponti: Viadotti:	Passaggi a livello: Altro:	
VIA GAETANO DONIZETTI			X		Ponti: Viadotti:	Passaggi a livello: Altro:	
VIA GALILEO GALILEI			X		Ponti: Viadotti:	Passaggi a livello: Altro:	
VIA GIACINTO GAMBIRASIO			X		Ponti: Viadotti:	Passaggi a livello: Altro:	
VIA GIACOMO BELTRAMI			X		Ponti: Viadotti:	Passaggi a livello: Altro:	
VIA GIACOMO LEOPARDI			X		Ponti: Viadotti:	Passaggi a livello: Altro:	
VIA GIACOMO MATTEOTTI			X		Ponti: Viadotti:	Passaggi a livello: Altro:	
VIA GIACOMO PUCCINI			X		Ponti: 1 Viadotti:	Passaggi a livello: Altro:	
VIA GIACOMO VENEZIAN			X		Ponti: Viadotti:	Passaggi a livello: Altro:	

Note: Denominazione = indicare il nome della Via, Viale, ecc. oppure "Autostrada" o "Linea ferroviaria" o altro - Sigla: SC = Strada Comunale
- SP = Strada provinciale - SS = Strada Statale

Piano di Emergenza Comunale di SERIATE

INFRASTRUTTURA VIABILISTICA

Denominazione (nome della via, strada)	Sigla			Larg. Min. (m)	Manufatti presenti n°		Note
	SS	SP	SC		Ponti:	Passaggi a livello:	
VIA GIAMBATTISTA TIEPOLO			X		Viadotti:	Altro:	
VIA GIOSUE' CARDUCCI			X		Viadotti:	Altro:	
VIA GIOTTO DI BONDONE			X		Viadotti:	Altro:	
VIA GIOVAN BATTISTA MORONI			X		Viadotti:	Altro:	
VIA GIOVANNI AMBIVERI			X		Viadotti:	Altro:	
VIA GIOVANNI FALCONE E PAOLO BORSELLINO			X		Viadotti:	Altro:	
VIA GIOVANNI PASCOLI			X		Viadotti:	Altro:	
VIA GIULIO NATTA			X		Viadotti:	Altro:	
VIA GIUSEPPE GARIBALDI			X		Viadotti:	Altro:	
VIA GIUSEPPE MAZZINI			X		Viadotti:	Altro:	
VIA GIUSEPPE UNGARETTI			X		Viadotti:	Altro:	
VIA GIUSEPPE VERDI			X		Viadotti:	Altro:	
VIA GOITO			X		Viadotti:	Altro:	
VIA GRANGER			X		Viadotti:	Altro: 1	
VIA GRINETTA			X		Viadotti:	Altro: 1	
VIA GUGLIELMO MARCONI	X				Viadotti:	Altro: 1	
VIA ITALIA	X				Viadotti: 1	Altro:	
VIA IV NOVEMBRE			X		Viadotti:	Altro:	
VIA LAZZARETTO			X		Viadotti: 1	Altro:	1 dei ponti si trova sulla strada che collega Via Lazzaretto e Via Basse

INFRASTRUTTURA VIABILISTICA

Denominazione (nome della via, strada)	Sigla			Larg. Min. (m)	Manufatti presenti n°		Note
	SS	SP	SC		Ponti:	Passaggi a livello:	
VIA LECCO			X		Viadotti:	Altro:	
VIA LEONARDO DA VINCI			X		Viadotti:	Altro:	
VIA LEVATA			X		Viadotti: 2	Altro:	
VIA LOMBARDIA			X		Viadotti:	Altro:	
VIA LORENZO LOTTO			X		Viadotti:	Altro:	
VIA LOUIS PASTEUR			X		Viadotti:	Altro:	
VIA LUIGI GALVANI			X		Viadotti:	Altro:	
VIA LUIGIA CORTI			X		Viadotti:	Altro:	
VIA LUNGA			X		Viadotti: 3	Altro:	
VIA MAGENTA			X		Viadotti:	Altro:	
VIA MAHATMA GANDHI			X		Viadotti:	Altro:	
VIA MALDURA			X		Viadotti:	Altro:	
VIA MANTOVA			X		Viadotti:	Altro:	
VIA MARCO POLO			X		Viadotti:	Altro:	
VIA MARIE CURIE			X		Viadotti:	Altro:	
VIA MARTIRI DELLE FOIBE			X		Viadotti:	Altro:	
VIA MICHELANGELO BUONARROTI			X		Viadotti:	Altro:	
VIA MISERICORDIA			X		Viadotti:	Altro:	
VIA MOLINO VECCHIO			X		Viadotti:	Altro:	
VIA MONSIGNORE GUGLIELMO CAROZZI			X		Viadotti: 2	Altro:	
VIA MONTANARA			X		Viadotti:	Altro:	

Note: Denominazione = indicare il nome della Via, Viale, ecc. oppure "Autostrada" o "Linea ferroviaria" o altro - Sigla: SC = Strada Comunale - SP = Strada provinciale - SS = Strada Statale

Piano di Emergenza Comunale di SERIATE

INFRASTRUTTURA VIABILISTICA

Denominazione (nome della via, strada)	Sigla			Larg. Min. (m)	Manufatti presenti n°		Note
	SS	SP	SC		Ponti:	Passaggi a livello:	
VIA MONTE ADAMELLO			X		Ponti: Viadotti:	Passaggi a livello: Altro:	
VIA MONTE AGA			X		Ponti: Viadotti:	Passaggi a livello: Altro:	
VIA MONTE ALBEN			X		Ponti: Viadotti:	Passaggi a livello: Altro:	
VIA MONTE ALBENZA			X		Ponti: Viadotti:	Passaggi a livello: Altro:	
VIA MONTE BIANCO			X		Ponti: Viadotti:	Passaggi a livello: Altro:	
VIA MONTE CERVINO			X		Ponti: Viadotti:	Passaggi a livello: Altro:	
VIA MONTE CORNAGERA			X		Ponti: Viadotti:	Passaggi a livello: Altro:	
VIA MONTE GRAPPA			X		Ponti: Viadotti:	Passaggi a livello: Altro:	
VIA MONTE PRESANELLA			X		Ponti: Viadotti:	Passaggi a livello: Altro:	
VIA MONTE PRESOLANA			X		Ponti: Viadotti:	Passaggi a livello: Altro:	
VIA MONTE RESEGONE			X		Ponti: Viadotti:	Passaggi a livello: Altro:	
VIA MONTE ROSA			X		Ponti: Viadotti:	Passaggi a livello: Altro:	
VIA MONTE SABOTINO			X		Ponti: Viadotti:	Passaggi a livello: Altro:	
VIA MORTI DI PADERNO			X		Ponti: Viadotti:	Passaggi a livello: Altro:	
VIA NAZIONALE	X				Ponti: Viadotti:	Passaggi a livello: Altro:	
VIA NICCOLO' MACHIAVELLI			X		Ponti: Viadotti:	Passaggi a livello: Altro:	
VIA PACE DI VILAFRANCA			X		Ponti: Viadotti:	Passaggi a livello: Altro:	
VIA PADERNO			X		Ponti: 5 Viadotti:	Passaggi a livello: Altro: 4	3 dei ponti si trovano all'interno del Parco Pubblico
VIA PALMA IL VECCHIO			X		Ponti: Viadotti:	Passaggi a livello: Altro:	
VIA PARTIGIANI			X		Ponti: Viadotti:	Passaggi a livello: Altro:	

Note: Denominazione = indicare il nome della Via, Viale, ecc. oppure "Autostrada" o "Linea ferroviaria" o altro - Sigla: SC = Strada Comunale
- SP = Strada provinciale - SS = Strada Statale

Piano di Emergenza Comunale di SERIATE

INFRASTRUTTURA VIABILISTICA

Denominazione (nome della via, strada)	Sigla			Larg. Min. (m)	Manufatti presenti n°		Note
	SS	SP	SC		Ponti: Viadotti:	Passaggi a livello: Altro:	
VIA PASSO DEL TONALE			X		Ponti: Viadotti:	Passaggi a livello: Altro:	
VIA PASSO DELLO SPLUGA			X		Ponti: Viadotti:	Passaggi a livello: Altro:	
VIA PASSO DELLO STELVIO			X		Ponti: Viadotti:	Passaggi a livello: Altro:	
VIA PASSO GRAN SAN BERNARDO			X		Ponti: Viadotti:	Passaggi a livello: Altro:	
VIA PASSO SAN GOTTARDO			X		Ponti: Viadotti:	Passaggi a livello: Altro:	
VIA PASSO SAN MARCO			X		Ponti: Viadotti:	Passaggi a livello: Altro:	
VIA PASTRENGO			X		Ponti: Viadotti:	Passaggi a livello: Altro: 1	
VIA PAVIA			X		Ponti: Viadotti:	Passaggi a livello: Altro:	
VIA PERUGINO			X		Ponti: Viadotti:	Passaggi a livello: Altro:	
VIA PIETRO MASCAGNI			X		Ponti: Viadotti:	Passaggi a livello: Altro:	
VIA PIZZO ARERA			X		Ponti: Viadotti:	Passaggi a livello: Altro:	
VIA PIZZO CAMINO			X		Ponti: Viadotti:	Passaggi a livello: Altro:	
VIA PIZZO COCA			X		Ponti: Viadotti:	Passaggi a livello: Altro:	
VIA PIZZO FORMICO			X		Ponti: Viadotti:	Passaggi a livello: Altro:	
VIA PIZZO REDORTA			X		Ponti: Viadotti:	Passaggi a livello: Altro:	
VIA PIZZO TRE SIGNORI			X		Ponti: Viadotti:	Passaggi a livello: Altro:	
VIA PREALPI			X		Ponti: Viadotti:	Passaggi a livello: Altro:	
VIA RAFFAELLO SANZIO			X		Ponti: Viadotti:	Passaggi a livello: Altro:	
VIA ROCCOLO			X		Ponti: Viadotti:	Passaggi a livello: Altro:	
VIA ROGGIA MARTINENGA			X		Ponti: Viadotti:	Passaggi a livello: Altro:	

Note: Denominazione = indicare il nome della Via, Viale, ecc. oppure "Autostrada" o "Linea ferroviaria" o altro - Sigla: SC = Strada Comunale
- SP = Strada provinciale - SS = Strada Statale

Piano di Emergenza Comunale di SERIATE

INFRASTRUTTURA VIABILISTICA

Denominazione (nome della via, strada)	Sigla			Larg. Min. (m)	Manufatti presenti n°		Note
	SS	SP	SC		Ponti:	Passaggi a livello:	
VIA ROVERETO			X		Ponti: 1 Viadotti:	Passaggi a livello: Altro:	
VIA SACERDOTE PARIETTI			X		Ponti: Viadotti:	Passaggi a livello: Altro:	
VIA SALITA AL MONTE			X		Ponti: Viadotti:	Passaggi a livello: Altro:	
VIA SALVO D'ACQUISTO			X		Ponti: Viadotti:	Passaggi a livello: Altro:	
VIA SAN FRANCESCO D'ASSISI			X		Ponti: Viadotti:	Passaggi a livello: Altro:	
VIA SAN GIOVANNI BOSCO			X		Ponti: Viadotti:	Passaggi a livello: Altro:	
VIA SAN MARTINO			X		Ponti: Viadotti:	Passaggi a livello: Altro:	
VIA SANDRO BOTTICELLI			X		Ponti: Viadotti:	Passaggi a livello: Altro:	
VIA SANT'ALESSANDRO			X		Ponti: 1 Viadotti:	Passaggi a livello: Altro:	
VIA SANTA CATERINA DA SIENA			X		Ponti: Viadotti:	Passaggi a livello: Altro:	
VIA SCAVEZZATA			X		Ponti: Viadotti:	Passaggi a livello: Altro:	
VIA SILVIO PELLICO			X		Ponti: Viadotti:	Passaggi a livello: Altro:	
VIA SOLFERINO			X		Ponti: Viadotti:	Passaggi a livello: Altro:	
VIA SONDRIO			X		Ponti: Viadotti:	Passaggi a livello: Altro:	
VIA SOTTORIPA			X		Ponti: Viadotti:	Passaggi a livello: Altro:	
VIA STAZIONE			X		Ponti: Viadotti:	Passaggi a livello: Altro:	
VIA STELLA ALPINA			X		Ponti: Viadotti:	Passaggi a livello: Altro: 4	
VIA THOMAS EDISON			X		Ponti: Viadotti:	Passaggi a livello: Altro:	
VIA TIZIANO VECELLIO			X		Ponti: Viadotti:	Passaggi a livello: Altro:	
VIA TORQUATO TASSO			X		Ponti: Viadotti:	Passaggi a livello: Altro:	

Note: Denominazione = indicare il nome della Via, Viale, ecc. oppure "Autostrada" o "Linea ferroviaria" o altro - Sigla: SC = Strada Comunale
- SP = Strada provinciale - SS = Strada Statale

INFRASTRUTTURA VIABILISTICA

Denominazione (nome della via, strada)	Sigla			Larg. Min. (m)	Manufatti presenti n°		Note
	SS	SP	SC		Ponti:	Passaggi a livello:	
VIA TRILUSSA			X		Viadotti:	Altro:	
VIA UGO FOSCOLO			X		Viadotti:	Altro:	
VIA VINCENZO MONTI			X		Viadotti:	Altro:	
VIA XXIV MAGGIO			X		Viadotti: 2	Altro:	
VIALE MONTE CAMPIONE			X		Viadotti:	Altro:	
VIA CASCINA SPERANZINA			X		Viadotti: 6	Altro:	
VIA SURIANA			X		Viadotti: 1	Altro:	
VIA ALBANO SANT'ALESSANDRO			X		Viadotti:	Altro: 2	
VIA COLLE DEL MORO			X		Viadotti:	Altro: 1	

Piano di Emergenza Comunale di SERIATE

INFRASTRUTTURA VIABILISTICA

INFRASTRUTTURA DI TRASPORTO – Punto di accessibilità

N° rif.:	H01		
Denominazione:	Campo Sportivo Comunale di Via Colombaia		
Indirizzo:	Via Colombaia – Seriate (BG)	Cod. ISTAT Comune:	016198
Tipo*:	Piazzola atterraggio elicotteri	Cod.*	8
Sottotipo *	Punto atterraggio temporaneo	Cod.*	1
Coordinate: (WGS84)	longitudine	558146,86	
	latitudine	5055466,96	
Quota (m slm):	212		
Morfologia :	pianeggiante		
	manto erboso		
Vulnerabile per il rischio:	Rischio Trasporti-GPL (zona I), Rischio Trasporti-benzina (zona II)		
Scenario n°:	---		
Viabilità di collegamento	Via Colombaia, Via Cassinone		
(Fonte immagine http://www.google.it)			



CARATTERISTICHE TECNICHE

per le elisuperfici	Idoneità all'atterraggio di elicotteri per il soccorso (tipo CH-47, Erikson S-64, ecc.)		n.d.
Presenza di ostacoli* (indicare con una x)	altro: (Cod. 0)	n.d.	nessun ostacolo (Cod. 1) n.d.
	cavi elettrici A.T. (Cod. 2)	n.d.	altri cavi (Cod. 3) n.d.
	vegetazione (Cod. 4)	n.d.	

* Codifica PEWEB Regione Lombardia

NOTE :

DETENTORE / Generalità del Proprietario					
Cognome/Nome o Rag. Soc. le :	Amministrazione Comunale di Seriate				
Indirizzo:	Piazza A. Alebardi, 1 – Seriate (BG)				
Recapiti telefonici:	C	035 304111	F	035 301152	
Altro (e-mail):	comune.seriate@pec.it				

RESPONSABILE					
Cognome/Nome o Rag. Soc.le :	Cristian Vezzoli				
Indirizzo:	c/o Amm.ne Com.le di Seriate				
Mansione/Funzione:	Sindaco Pro Tempore				
Recapiti telefonici:	C		F	Cell	
Altro (e-mail):					

Note di compilazione : per tipo di infrastruttura di trasporto si intendono quelle ferroviaria, stradale, marittima, lacustre, fluviale, eliporti, aeroporti, aree d'atterraggio d'emergenza; i codici vanno ripresi dalle singole tabelle specifiche contenute nel GEODB. *Caratteristiche* si intende: n° di binari, massimo pescaggio consentito, servizi forniti (per esempio scalo merci, ecc) numero piste disponibili, presenza di impianti di carico e scarico merci, ecc. *Tipo di telefono* : D (diretto) - A (abitazione) - C (centralino) - CELL (cellulare) - F (fax).

INFRASTRUTTURA DI TRASPORTO – Punto di accessibilità

N° rif.:	H02		
Denominazione:	Campo sportivo comunale di Via Garibaldi		
Indirizzo:	Via Garibaldi	Cod. ISTAT Comune:	016198
Tipo*:	Piazzola atterraggio elicotteri	Cod.*	8
Sottotipo *	Punto atterraggio temporaneo	Cod.*	1
Coordinate: (WGS84)	longitudine	555765,11	
	latitudine	5058540,56	
Quota (m slm):	243		
Morfologia :	pianeggiante		
	manto erboso		
Vulnerabile per il rischio:	---		
Scenario n°:	---		
Viabilità di collegamento	Via Garibaldi, Via Don Minzoni		
(Fonte immagine http://www.google.it)			
CARATTERISTICHE TECNICHE			
per le elisuperfici	Idoneità all'atterraggio di elicotteri per il soccorso (tipo CH-47, Erikson S-64, ecc.)		n.d.
Presenza di ostacoli* <i>(indicare con una x)</i>	altro: (Cod. 0)	n.d.	nessun ostacolo (Cod. 1) n.d.
	cavi elettrici A.T. (Cod. 2)	n.d.	altri cavi (Cod. 3) n.d.
	vegetazione (Cod. 4)	n.d.	
* Codifica PEWEB Regione Lombardia			
NOTE :			



DETENTORE / Generalità del Proprietario					
Cognome/Nome o Rag. Soc. le :	Amministrazione comunale di Seriate				
Indirizzo:	Piazza A. Alebardi, 1 – Seriate (BG)				
Recapiti telefonici:	C	035 304111	F	035 30115	
Altro (e-mail):	<u>comune.seriate@pec.it</u>				

RESPONSABILE					
Cognome/Nome o Rag. Soc.le :	Cristian Vezzoli				
Indirizzo:	c/o Amm.ne Com.le di Seriate				
Mansione/Funzione:	Sindaco Pro Tempore				
Recapiti telefonici:	C		F	Cell	
Altro (e-mail):					

Note di compilazione : per *tipo di infrastruttura di trasporto* si intendono quelle ferroviaria, stradale, marittima, lacustre, fluviale, eliporti, aeroporti, aree d'atterraggio d'emergenza; i *codici* vanno ripresi dalle singole tabelle specifiche contenute nel GEODB. *Caratteristiche* si intende: n° di binari, massimo pescaggio consentito, servizi forniti (per esempio scalo merci, ecc) numero piste disponibili, presenza di impianti di carico e scarico merci, ecc. *Tipo di telefono* : D (diretto) - A (abitazione) - C (centralino) - CELL (cellulare) - F (fax).

INFRASTRUTTURA DI TRASPORTO – Punto di accessibilità

N° rif.:	H03		
Denominazione:	Campo sportivo comunale di Via Dolomiti		
Indirizzo:	Via Dolomiti	Cod. ISTAT Comune:	016198
Tipo*:	Piazzola atterraggio elicotteri	Cod.*	8
Sottotipo *	Punto atterraggio temporaneo	Cod.*	1
Coordinate: (WGS84)	longitudine	557810,95	
	latitudine	5059178,25	
Quota (m slm):	249,5		
Morfologia :	pianeggiante		
	manto erboso		
Vulnerabile per il rischio:	---		
Scenario n°:	---		
Viabilità di collegamento	Via Garibaldi, Via Don Minzoni		
(Fonte immagine http://www.google.it)			
CARATTERISTICHE TECNICHE			
per le elisuperfici	Idoneità all'atterraggio di elicotteri per il soccorso (tipo CH-47, Erikson S-64, ecc.)		n.d.
Presenza di ostacoli* <i>(indicare con una x)</i>	altro: (Cod. 0)	n.d.	nessun ostacolo (Cod. 1) n.d.
	cavi elettrici A.T. (Cod. 2)	n.d.	altri cavi (Cod. 3) n.d.
	vegetazione (Cod. 4)	n.d.	
* Codifica PEWEB Regione Lombardia			
NOTE :			

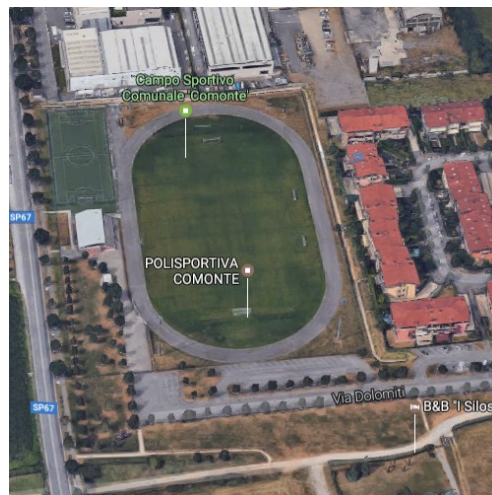

DETENTORE / Generalità del Proprietario					
Cognome/Nome o Rag. Soc. le :	Amministrazione comunale di Seriate				
Indirizzo:	Piazza A. Alebardi, 1 – Seriate (BG)				
Recapiti telefonici:	C	035 304111	F	035 30115	
Altro (e-mail):	comune.seriate@pec.it				

RESPONSABILE					
Cognome/Nome o Rag. Soc.le :	Cristian Vezzoli				
Indirizzo:	c/o Amm.ne Com.le di Seriate				
Mansione/Funzione:	Sindaco Pro Tempore				
Recapiti telefonici:	C		F	Cell	
Altro (e-mail):					

Note di compilazione : per tipo di infrastruttura di trasporto si intendono quelle ferroviaria, stradale, marittima, lacustre, fluviale, eliporti, aeroporti, aree d'atterraggio d'emergenza; i codici vanno ripresi dalle singole tabelle specifiche contenute nel GEODB. *Caratteristiche* si intende: n° di binari, massimo pescaggio consentito, servizi forniti (per esempio scalo merci, ecc) numero piste disponibili, presenza di impianti di carico e scarico merci, ecc. *Tipo di telefono* : D (diretto) - A (abitazione) - C (centralino) - CELL (cellulare) - F (fax).

INFRASTRUTTURA DI TRASPORTO – Punto di accessibilità

N° rif.:	H04		
Denominazione:	Campo sportivo scuola "G. Donizzetti"		
Indirizzo:	Via Dolomiti	Cod. ISTAT Comune:	016198
Tipo*:	Piazzola atterraggio elicotteri	Cod.*	8
Sottotipo *	Punto atterraggio temporaneo	Cod.*	1
Coordinate: (WGS84)	longitudine	558076,37	
	latitudine	5059077,23	
Quota (m slm):	248,2		
Morfologia :	pianeggiante		
	manto erboso		
Vulnerabile per il rischio:	---		
Scenario n°:	---		
Viabilità di collegamento	Via Dolomiti, Via Gandhi, Via Monte Aga		
(Fonte immagine http://www.google.it)			
CARATTERISTICHE TECNICHE			
per le elisuperfici	Idoneità all'atterraggio di elicotteri per il soccorso (tipo CH-47, Erikson S-64, ecc.)		n.d.
Presenza di ostacoli* <i>(indicare con una x)</i>	altro: (Cod. 0)	n.d.	nessun ostacolo (Cod. 1) n.d.
	cavi elettrici A.T. (Cod. 2)	n.d.	altri cavi (Cod. 3) n.d.
	vegetazione (Cod. 4)	n.d.	
* Codifica PEWEB Regione Lombardia			
NOTE :			

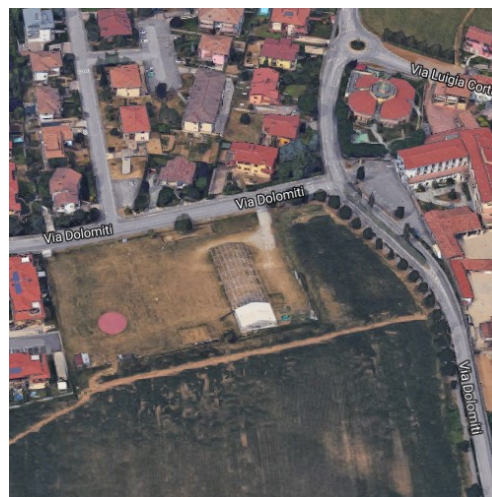

DETENTORE / Generalità del Proprietario					
Cognome/Nome o Rag. Soc. le :	Amministrazione comunale di Seriate				
Indirizzo:	Piazza A. Alebardi, 1 – Seriate (BG)				
Recapiti telefonici:	C	035 304111	F	035 30115	
Altro (e-mail):	comune.seriate@pec.it				

RESPONSABILE					
Cognome/Nome o Rag. Soc.le :	Cristian Vezzoli				
Indirizzo:	c/o Amm.ne Com.le di Seriate				
Mansione/Funzione:	Sindaco Pro Tempore				
Recapiti telefonici:	C		F	Cell	
Altro (e-mail):					

Note di compilazione : per *tipo di infrastruttura di trasporto* si intendono quelle ferroviaria, stradale, marittima, lacustre, fluviale, eliporti, aeroporti, aree d'atterraggio d'emergenza; i *codici* vanno ripresi dalle singole tabelle specifiche contenute nel GEODB. *Caratteristiche* si intende: n° di binari, massimo pescaggio consentito, servizi forniti (per esempio scalo merci, ecc) numero piste disponibili, presenza di impianti di carico e scarico merci, ecc. *Tipo di telefono* : D (diretto) - A (abitazione) - C (centralino) - CELL (cellulare) - F (fax).

INFRASTRUTTURA DI TRASPORTO – Punto di accessibilità

N° rif.:	H05		
Denominazione:	Campo sportivo di Corso Roma		
Indirizzo:	Corso Roma	Cod. ISTAT Comune:	016198
Tipo*:	Piazzola atterraggio elicotteri	Cod.*	8
Sottotipo *	Punto atterraggio temporaneo	Cod.*	1
Coordinate: (WGS84)	longitudine	556548,35	
	latitudine	5058663,32	
Quota (m slm):	237,5		
Morfologia :	pianeggiante		
	manto erboso		
Vulnerabile per il rischio:	---		
Scenario n°:	---		
Viabilità di collegamento	Corso Roma, Via F. Decò e T. Cannetta		
			
(Fonte immagine http://www.google.it)			
CARATTERISTICHE TECNICHE			
per le elisuperfici	Idoneità all'atterraggio di elicotteri per il soccorso (tipo CH-47, Erikson S-64, ecc.)		n.d.
Presenza di ostacoli* <i>(indicare con una x)</i>	altro: (Cod. 0)	n.d.	nessun ostacolo (Cod. 1) n.d.
	cavi elettrici A.T. (Cod. 2)	n.d.	altri cavi (Cod. 3) n.d.
	vegetazione (Cod. 4)	n.d.	
* Codifica PEWEB Regione Lombardia			
NOTE :			

DETENTORE / Generalità del Proprietario					
Cognome/Nome o Rag. Soc. le :	Amministrazione comunale di Seriate				
Indirizzo:	Piazza A. Alebardi, 1 – Seriate (BG)				
Recapiti telefonici:	C	035 304111	F	035 30115	
Altro (e-mail):	<u>comune.seriate@pec.it</u>				

RESPONSABILE					
Cognome/Nome o Rag. Soc.le :	Cristian Vezzoli				
Indirizzo:	c/o Amm.ne Com.le di Seriate				
Mansione/Funzione:	Sindaco Pro Tempore				
Recapiti telefonici:	C		F	Cell	
Altro (e-mail):					

Note di compilazione : per *tipo di infrastruttura di trasporto* si intendono quelle ferroviaria, stradale, marittima, lacustre, fluviale, eliporti, aeroporti, aree d'atterraggio d'emergenza; i *codici* vanno ripresi dalle singole tabelle specifiche contenute nel GEODB. *Caratteristiche* si intende: n° di binari, massimo pescaggio consentito, servizi forniti (per esempio scalo merci, ecc) numero piste disponibili, presenza di impianti di carico e scarico merci, ecc. *Tipo di telefono* : D (diretto) - A (abitazione) - C (centralino) - CELL (cellulare) - F (fax).

INFRASTRUTTURA DI TRASPORTO – Punto di accessibilità

N° rif.:	H06		
Denominazione:	Campo sportivo comunale di Via V. Monti		
Indirizzo:	Via V. Monti	Cod. ISTAT Comune:	016198
Tipo*:	Piazzola atterraggio elicotteri	Cod.*	8
Sottotipo *	Punto atterraggio temporaneo	Cod.*	1
Coordinate: (WGS84)	longitudine	555520,84	
	latitudine	5059110,70	
Quota (m slm):	252,3		
Morfologia :	pianeggiante		
	manto erboso		
Vulnerabile per il rischio:	---		
Scenario n°:	---		
Viabilità di collegamento	Via V. Monti, Via G. Carducci, Via G. Pascoli		
(Fonte immagine http://www.google.it)			
CARATTERISTICHE TECNICHE			
per le elisuperfici	Idoneità all'atterraggio di elicotteri per il soccorso (tipo CH-47, Erikson S-64, ecc.)		n.d.
Presenza di ostacoli* <i>(indicare con una x)</i>	altro: (Cod. 0)	n.d.	nessun ostacolo (Cod. 1) n.d.
	cavi elettrici A.T. (Cod. 2)	n.d.	altri cavi (Cod. 3) n.d.
	vegetazione (Cod. 4)	n.d.	
* Codifica PEWEB Regione Lombardia			
NOTE :			

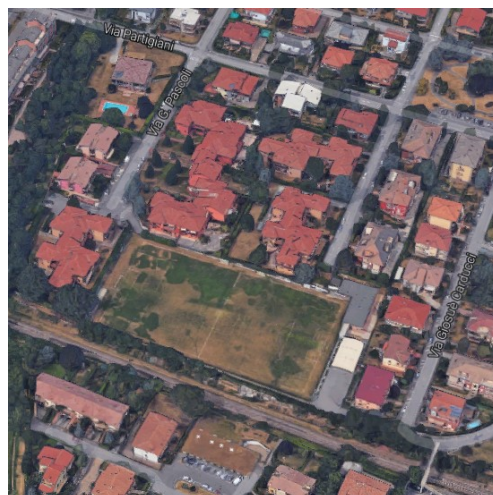

DETENTORE / Generalità del Proprietario					
Cognome/Nome o Rag. Soc. le :	Amministrazione comunale di Seriate				
Indirizzo:	Piazza A. Alebardi, 1 – Seriate (BG)				
Recapiti telefonici:	C	035 304111	F	035 30115	
Altro (e-mail):	<u>comune.seriate@pec.it</u>				

RESPONSABILE					
Cognome/Nome o Rag. Soc.le :	Cristian Vezzoli				
Indirizzo:	c/o Amm.ne Com.le di Seriate				
Mansione/Funzione:	Sindaco Pro Tempore				
Recapiti telefonici:	C		F	Cell	
Altro (e-mail):					

Note di compilazione : per *tipo di infrastruttura di trasporto* si intendono quelle ferroviaria, stradale, marittima, lacustre, fluviale, eliporti, aeroporti, aree d'atterraggio d'emergenza; i *codici* vanno ripresi dalle singole tabelle specifiche contenute nel GEODB. *Caratteristiche* si intende: n° di binari, massimo pescaggio consentito, servizi forniti (per esempio scalo merci, ecc) numero piste disponibili, presenza di impianti di carico e scarico merci, ecc. *Tipo di telefono* : D (diretto) - A (abitazione) - C (centralino) - CELL (cellulare) - F (fax).

INFRASTRUTTURA DI TRASPORTO – Punto di accessibilità

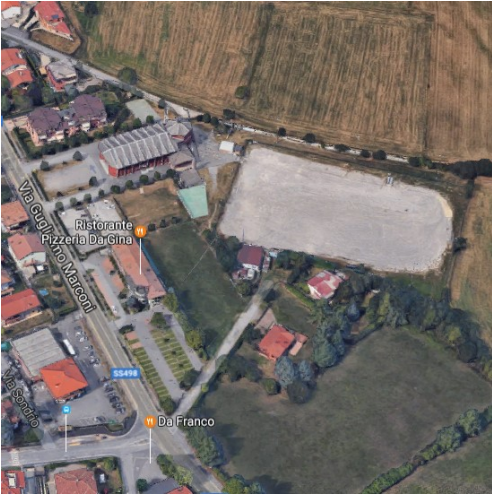
N° rif.:	H07		
Denominazione:	Campo sportivo Chiesa di S. Giuseppe		
Indirizzo:	Via G. Marconi	Cod. ISTAT Comune:	016198
Tipo*:	Piazzola atterraggio elicotteri	Cod.*	8
Sottotipo *	Punto atterraggio temporaneo	Cod.*	1
Coordinate: (WGS84)	longitudine	557193,17	
	latitudine	5058198,5	
Quota (m slm):	235,7		
Morfologia :	pianeggiante		
	manto erboso		
Vulnerabile per il rischio:	---		
Scenario n°:	---		
Viabilità di collegamento	Via G. Marconi, Via G. Natta		
			
(Fonte immagine http://www.google.it)			
CARATTERISTICHE TECNICHE			
per le elisuperfici	Idoneità all'atterraggio di elicotteri per il soccorso (tipo CH-47, Erikson S-64, ecc.)		n.d.
Presenza di ostacoli* <i>(indicare con una x)</i>	altro: (Cod. 0)	n.d.	nessun ostacolo (Cod. 1) n.d.
	cavi elettrici A.T. (Cod. 2)	n.d.	altri cavi (Cod. 3) n.d.
	vegetazione (Cod. 4)	n.d.	
* Codifica PEWEB Regione Lombardia			
NOTE :			

DETENTORE / Generalità del Proprietario					
Cognome/Nome o Rag. Soc. le :	Amministrazione comunale di Seriate				
Indirizzo:	Piazza A. Alebardi, 1 – Seriate (BG)				
Recapiti telefonici:	C	035 304111	F	035 30115	
Altro (e-mail):	comune.seriate@pec.it				

RESPONSABILE					
Cognome/Nome o Rag. Soc.le :	Cristian Vezzoli				
Indirizzo:	c/o Amm.ne Com.le di Seriate				
Mansione/Funzione:	Sindaco Pro Tempore				
Recapiti telefonici:	C		F	Cell	
Altro (e-mail):					

Note di compilazione : per *tipo di infrastruttura di trasporto* si intendono quelle ferroviaria, stradale, marittima, lacustre, fluviale, eliporti, aeroporti, aree d'atterraggio d'emergenza; i *codici* vanno ripresi dalle singole tabelle specifiche contenute nel GEODB. *Caratteristiche* si intende: n°di binari, massimo pescaggio consentito, servizi forniti (per esempio scalo merci, ecc) numero piste disponibili, presenza di impianti di carico e scarico merci, ecc. *Tipo di telefono* : D (diretto) - A (abitazione) - C (centralino) - CELL (cellulare) - F (fax).

INFRASTRUTTURA DI TRASPORTO – Punto di accessibilità

N° rif.:	H08		
Denominazione:	Campo Oratorio Papa Giovanni XXIII		
Indirizzo:	Via Fiume Po	Cod. ISTAT Comune:	016198
Tipo*:	Piazzola atterraggio elicotteri	Cod.*	8
Sottotipo *	Punto atterraggio temporaneo	Cod.*	1
Coordinate: (WGS84)	longitudine	555223,62	
	latitudine	5058634,15	
Quota (m slm):	246,4		
Morfologia :	pianeggiante		
	manto erboso		
Vulnerabile per il rischio:	Rischio Trasporti-GPL (zona II)		
Scenario n°:	---		
Viabilità di collegamento	Via Fiume Po		
(Fonte immagine http://www.google.it)			
CARATTERISTICHE TECNICHE			
per le elisuperfici	Idoneità all'atterraggio di elicotteri per il soccorso (tipo CH-47, Erikson S-64, ecc.)		n.d.
Presenza di ostacoli* <i>(indicare con una x)</i>	altro: (Cod. 0)	n.d.	nessun ostacolo (Cod. 1) n.d.
	cavi elettrici A.T. (Cod. 2)	n.d.	altri cavi (Cod. 3) n.d.
	vegetazione (Cod. 4)	n.d.	
* Codifica PEWEB Regione Lombardia			
NOTE :			



DETENTORE / Generalità del Proprietario					
Cognome/Nome o Rag. Soc. le :					
Indirizzo:					
Recapiti telefonici:	C		F		
Altro (e-mail):					

RESPONSABILE					
Cognome/Nome o Rag. Soc.le :					
Indirizzo:					
Mansione/Funzione:					
Recapiti telefonici:	C		F		Cell
Altro (e-mail):					

Note di compilazione : per *tipo di infrastruttura di trasporto* si intendono quelle ferroviaria, stradale, marittima, lacustre, fluviale, eliporti, aeroporti, aree d'atterraggio d'emergenza; i *codici* vanno ripresi dalle singole tabelle specifiche contenute nel GEODB. *Caratteristiche* si intende: n° di binari, massimo pescaggio consentito, servizi forniti (per esempio scalo merci, ecc) numero piste disponibili, presenza di impianti di carico e scarico merci, ecc. *Tipo di telefono* : D (diretto) - A (abitazione) - C (centralino) - CELL (cellulare) - F (fax).

INFRASTRUTTURA DI TRASPORTO – Punto di accessibilità

N° rif.:			
Denominazione:		Stazione Ferroviaria di Seriate	
Indirizzo:		Via Stazione	Cod. ISTAT Comune: 016198
Tipo*:	Stazione Ferroviaria	Cod.*	1
Sottotipo *	-	Cod.*	-
Coordinate: (WGS84)	longitudine	556428,24	
	latitudine	5059109,33	
Quota (m slm):	257,5		
Morfologia :	pianeggiante		
	--		
Vulnerabile per il rischio:	---		
Scenario n°:	---		
Viabilità di collegamento	Via Stazione		
			
(Fonte immagine http://www.google.it)			
CARATTERISTICHE TECNICHE			
per le elisuperfici	Idoneità all'atterraggio di elicotteri per il soccorso (tipo CH-47, Erikson S-64, ecc.)		-
Presenza di ostacoli* <i>(indicare con una x)</i>	altro: (Cod. 0)	-	nessun ostacolo (Cod. 1) -
	cavi elettrici A.T. (Cod. 2)	-	altri cavi (Cod. 3) -
	vegetazione (Cod. 4)	-	
* Codifica PEWEB Regione Lombardia			
NOTE :			

DETENTORE / Generalità del Proprietario			
Cognome/Nome o Rag. Soc. le :			
Indirizzo:			
Recapiti telefonici:	C	F	
Altro (e-mail):			

RESPONSABILE			
Cognome/Nome o Rag. Soc.le :			
Indirizzo:			
Mansione/Funzione:			
Recapiti telefonici:	C	F	Cell
Altro (e-mail):			

Note di compilazione : per *tipo di infrastruttura di trasporto* si intendono quelle ferroviaria, stradale, marittima, lacustre, fluviale, eliporti, aeroporti, aree d'atterraggio d'emergenza; i *codici* vanno ripresi dalle singole tabelle specifiche contenute nel GEODB. *Caratteristiche* si intende: n° di binari, massimo pescaggio consentito, servizi forniti (per esempio scalo merci, ecc) numero piste disponibili, presenza di impianti di carico e scarico merci, ecc. *Tipo di telefono* : D (diretto) - A (abitazione) - C (centralino) - CELL (cellulare) - F (fax).

INFRASTRUTTURA – RETE/IMPIANTO TECNOLOGICO**RETE DELLE TELECOMUNICAZIONI**

N° rif.:	01		
Tipo infrastruttura:	Rete Telecomunicazioni		
Sottotipo infrastruttura:	Microcella		
Vulnerabile per il rischio:	---	Scenario n°	---
Denominazione infrastruttura:	Finiper		
Indirizzo:	Via Brusaporto, 41	Cod. ISTAT Comune:	016198
CARATTERISTICHE TECNICHE			
Morfologia terreno:	---	Quota (m slm):	---
NOTE : Potenza (W) ≤7			
DETENTORE / Generalità del Proprietario			
Cognome/Nome o Rag. Soc.le :	Telecom Italia S.p.A.		
Indirizzo:	Via Gaetano Negri, 1-20123 Milano		
Recapiti telefonici:	C	+39 02 85951	F -
Altro (e-mail):	PEC: telecomitalia@pec.telecomitalia.it		
RESPONSABILE			
Cognome/Nome o Rag. Soc.le :	Telecom Italia S.p.A.		
Indirizzo:	Via Gaetano Negri, 1-20123 Milano		
Mansioni/funzione:	Gestore		
Recapiti telefonici:	C	+39 02 85951	F

N° rif.:	02		
Tipo infrastruttura:	Rete Telecomunicazioni		
Sottotipo infrastruttura:	Ponte		
Vulnerabile per il rischio:	---	Scenario n°	---
Denominazione infrastruttura:	Seriate TM		
Indirizzo:	Via Basse	Cod. ISTAT Comune:	016198
CARATTERISTICHE TECNICHE			
Morfologia terreno:	---	Quota (m slm):	---
NOTE : Potenza (W) ≤7			
DETENTORE / Generalità del Proprietario			
Cognome/Nome o Rag. Soc.le :	ALBACOM S.p.A.		
Indirizzo:	Via A. De Gasperi, 2-20097 San Donato Milanese (MI)		
Recapiti telefonici:	C	0251628473	F -
Altro (e-mail):	PEC:		
RESPONSABILE			
Cognome/Nome o Rag. Soc.le :	ALBACOM S.p.A.		
Indirizzo:	Via A. De Gasperi, 2-20097 San Donato Milanese (MI)		
Mansioni/funzione:	Gestore		
Recapiti telefonici:	C	0251628473	F

N° rif.:	03		
Tipo infrastruttura:	Rete Telecomunicazioni		
Sottotipo infrastruttura:	Ponte		
Vulnerabile per il rischio:	---	Scenario n°	---
Denominazione infrastruttura:	Seriate		
Indirizzo:	Via Venezian, 108	Cod. ISTAT Comune:	016198
CARATTERISTICHE TECNICHE			
Morfologia terreno:	---	Quota (m slm):	---
NOTE : Potenza (W) ≤7			
DETENTORE / Generalità del Proprietario			
Cognome/Nome o Rag. Soc.le :	Wind Telecomunicazioni S.p.A.		

INFRASTRUTTURA – RETE/IMPIANTO TECNOLOGICO

Indirizzo:	Casella Postale 14155, Ufficio Postale Milano 65-20152 Milano					
Recapiti telefonici:	C	155	F	-		
Altro (e-mail):				PEC:		
RESPONSABILE						
Cognome/Nome o Rag. Soc.le :	Wind Telecomunicazioni S.p.A.					
Indirizzo:	Casella Postale 14155, Ufficio Postale Milano 65-20152 Milano					
Mansioni/funzione:	Gestore					
Recapiti telefonici:	C	155	F			

N° rif.:	04					
Tipo infrastruttura:	Rete Telecomunicazioni					
Sottotipo infrastruttura:	Ponte					
Vulnerabile per il rischio:	---				Scenario n°	---
Denominazione infrastruttura:	Brusaporto Hydro					
Indirizzo:	Via Pastrengo, 9			Cod. ISTAT Comune:	016198	
CARATTERISTICHE TECNICHE						
Morfologia terreno:	---				Quota (m slm):	---
NOTE : Potenza (W) ≤7						
DETENTORE / Generalità del Proprietario						
Cognome/Nome o Rag. Soc.le :	Wind Telecomunicazioni S.p.A.					
Indirizzo:	Casella Postale 14155, Ufficio Postale Milano 65-20152 Milano					
Recapiti telefonici:	C	155	F	-		
Altro (e-mail):				PEC:		
RESPONSABILE						
Cognome/Nome o Rag. Soc.le :	Wind Telecomunicazioni S.p.A.					
Indirizzo:	Casella Postale 14155, Ufficio Postale Milano 65-20152 Milano					
Mansioni/funzione:	Gestore					
Recapiti telefonici:	C	155	F			

N° rif.:	05					
Tipo infrastruttura:	Rete Telecomunicazioni					
Sottotipo infrastruttura:	Ponte					
Vulnerabile per il rischio:	---				Scenario n°	---
Denominazione infrastruttura:	Seriate Sud					
Indirizzo:	Via Paterni-Granger, 9			Cod. ISTAT Comune:	016198	
CARATTERISTICHE TECNICHE						
Morfologia terreno:	---				Quota (m slm):	---
NOTE : Potenza (W) ≤7						
DETENTORE / Generalità del Proprietario						
Cognome/Nome o Rag. Soc.le :	Wind Telecomunicazioni S.p.A.					
Indirizzo:	Casella Postale 14155, Ufficio Postale Milano 65-20152 Milano					
Recapiti telefonici:	C	155	F	-		
Altro (e-mail):				PEC:		
RESPONSABILE						
Cognome/Nome o Rag. Soc.le :	Wind Telecomunicazioni S.p.A.					
Indirizzo:	Casella Postale 14155, Ufficio Postale Milano 65-20152 Milano					
Mansioni/funzione:	Gestore					
Recapiti telefonici:	C	155	F			

N° rif.:	06					
Tipo infrastruttura:	Rete Telecomunicazioni					
Sottotipo infrastruttura:	Telefonia					
Vulnerabile per il rischio:	---				Scenario n°	---

INFRASTRUTTURA – RETE/IMPIANTO TECNOLOGICO

Denominazione infrastruttura:	Seriate Marconi		
Indirizzo:	Via G. Marconi, 32	Cod. ISTAT Comune:	016198
CARATTERISTICHE TECNICHE			
Morfologia terreno:	---	Quota (m slm):	---
NOTE : Potenza (W) >300 e ≤1000			
DETENTORE / Generalità del Proprietario			
Cognome/Nome o Rag. Soc.le :	H3G S.p.A.		
Indirizzo:	Via Leonardo da Vinci, 1-20090 Trezzano S/N (Mi)		
Recapiti telefonici:	C	133	F 800179600
Altro (e-mail):			PEC:
RESPONSABILE			
Cognome/Nome o Rag. Soc.le :	H3G S.p.A.		
Indirizzo:	Via Leonardo da Vinci, 1-20090 Trezzano S/N (Mi)		
Mansioni/funzione:	Gestore		
Recapiti telefonici:	C	133	F 800179600

N° rif.:	07		
Tipo infrastruttura:	Rete Telecomunicazioni		
Sottotipo infrastruttura:	Telefonia		
Vulnerabile per il rischio:	---	Scenario n°	---
Denominazione infrastruttura:	BG Seriate Fiera		
Indirizzo:	Corso Roma-Fiera	Cod. ISTAT Comune:	016198
CARATTERISTICHE TECNICHE			
Morfologia terreno:	---	Quota (m slm):	---
NOTE : Potenza (W) >20 e ≤300			
DETENTORE / Generalità del Proprietario			
Cognome/Nome o Rag. Soc.le :	Telecom Italia S.p.A.		
Indirizzo:	Via Gaetano Negri, 1-20123 Milano		
Recapiti telefonici:	C	+39 02 85951	F
Altro (e-mail):			PEC:
RESPONSABILE			
Cognome/Nome o Rag. Soc.le :	Telecom Italia S.p.A.		
Indirizzo:	Via Gaetano Negri, 1-20123 Milano		
Mansioni/funzione:	Gestore		
Recapiti telefonici:	C	+39 02 85951	F

N° rif.:	08		
Tipo infrastruttura:	Rete Telecomunicazioni		
Sottotipo infrastruttura:	Telefonia		
Vulnerabile per il rischio:	---	Scenario n°	---
Denominazione infrastruttura:	Seriate Est		
Indirizzo:	Via dell'Artigianato palo Wind-Vodafone	Cod. ISTAT Comune:	016198
CARATTERISTICHE TECNICHE			
Morfologia terreno:	---	Quota (m slm):	---
NOTE : Potenza (W) >300e ≤1000			
DETENTORE / Generalità del Proprietario			
Cognome/Nome o Rag. Soc.le :	Telecom Italia S.p.A.		
Indirizzo:	Via Gaetano Negri, 1-20123 Milano		
Recapiti telefonici:	C	+39 02 85951	F
Altro (e-mail):			PEC:
RESPONSABILE			
Cognome/Nome o Rag. Soc.le :	Telecom Italia S.p.A.		
Indirizzo:	Via Gaetano Negri, 1-20123 Milano		

INFRASTRUTTURA – RETE/IMPIANTO TECNOLOGICO

Mansioni/funzione:	Gestore				
Recapiti telefonici:	C	+39 02 85951	F		

N° rif.:	09				
Tipo infrastruttura:	Rete Telecomunicazioni				
Sottotipo infrastruttura:	Telefonia				
Vulnerabile per il rischio:	---			Scenario n°	---
Denominazione infrastruttura:	Seriato Rondò				
Indirizzo:	Via Cassinone c/o Vodafone			Cod. ISTAT Comune:	016198

CARATTERISTICHE TECNICHE

Morfologia terreno:	---	Quota (m slm):	---
---------------------	-----	----------------	-----

NOTE : Potenza (W) >20e ≤300

DETENTORE / Generalità del Proprietario

Cognome/Nome o Rag. Soc.le :	Telecom Italia S.p.A.				
Indirizzo:	Via Gaetano Negri, 1-20123 Milano				
Recapiti telefonici:	C	+39 02 85951	F		
Altro (e-mail):				PEC:	

RESPONSABILE

Cognome/Nome o Rag. Soc.le :	Telecom Italia S.p.A.				
Indirizzo:	Via Gaetano Negri, 1-20123 Milano				
Mansioni/funzione:	Gestore				
Recapiti telefonici:	C	+39 02 85951	F		

N° rif.:	10				
Tipo infrastruttura:	Rete Telecomunicazioni				
Sottotipo infrastruttura:	Telefonia				
Vulnerabile per il rischio:	---			Scenario n°	---
Denominazione infrastruttura:	Seriato Stazione				
Indirizzo:	Via Decò e Cannetta-ang. Via Roma			Cod. ISTAT Comune:	016198

CARATTERISTICHE TECNICHE

Morfologia terreno:	---	Quota (m slm):	---
---------------------	-----	----------------	-----

NOTE : Potenza (W) >300 e ≤1000

DETENTORE / Generalità del Proprietario

Cognome/Nome o Rag. Soc.le :	Telecom Italia S.p.A.				
Indirizzo:	Via Gaetano Negri, 1-20123 Milano				
Recapiti telefonici:	C	+39 02 85951	F		
Altro (e-mail):				PEC:	

RESPONSABILE

Cognome/Nome o Rag. Soc.le :	Telecom Italia S.p.A.				
Indirizzo:	Via Gaetano Negri, 1-20123 Milano				
Mansioni/funzione:	Gestore				
Recapiti telefonici:	C	+39 02 85951	F		

N° rif.:	11				
Tipo infrastruttura:	Rete Telecomunicazioni				
Sottotipo infrastruttura:	Telefonia				
Vulnerabile per il rischio:	---			Scenario n°	---
Denominazione infrastruttura:	Seriato Stazione				
Indirizzo:	Via Marconi, 32			Cod. ISTAT Comune:	016198

CARATTERISTICHE TECNICHE

Morfologia terreno:	---	Quota (m slm):	---
---------------------	-----	----------------	-----

NOTE : Potenza (W) >20 e ≤300

DETENTORE / Generalità del Proprietario

INFRASTRUTTURA – RETE/IMPIANTO TECNOLOGICO

Cognome/Nome o Rag. Soc.le :		Telecom Italia S.p.A.					
Indirizzo:		Via Gaetano Negri, 1-20123 Milano					
Recapiti telefonici:		C	+39 02 85951	F			
Altro (e-mail):						PEC:	
RESPONSABILE							
Cognome/Nome o Rag. Soc.le :		Telecom Italia S.p.A.					
Indirizzo:		Via Gaetano Negri, 1-20123 Milano					
Mansioni/funzione:		Gestore					
Recapiti telefonici:		C	+39 02 85951	F			

N° rif.:	12						
Tipo infrastruttura:		Rete Telecomunicazioni					
Sottotipo infrastruttura:		Telefonia					
Vulnerabile per il rischio:		---				Scenario n°	---
Denominazione infrastruttura:		Seriato					
Indirizzo:		Via Tasso				Cod. ISTAT Comune:	016198
CARATTERISTICHE TECNICHE							
Morfologia terreno:		---				Quota (m slm):	---
NOTE : Potenza (W) >20 e ≤300							
DETENTORE / Generalità del Proprietario							
Cognome/Nome o Rag. Soc.le :		Telecom Italia S.p.A.					
Indirizzo:		Via Gaetano Negri, 1-20123 Milano					
Recapiti telefonici:		C	+39 02 85951	F			
Altro (e-mail):						PEC:	
RESPONSABILE							
Cognome/Nome o Rag. Soc.le :		Telecom Italia S.p.A.					
Indirizzo:		Via Gaetano Negri, 1-20123 Milano					
Mansioni/funzione:		Gestore					
Recapiti telefonici:		C	+39 02 85951	F			

N° rif.:	13						
Tipo infrastruttura:		Rete Telecomunicazioni					
Sottotipo infrastruttura:		Telefonia					
Vulnerabile per il rischio:		---				Scenario n°	---
Denominazione infrastruttura:		Seriato Centro FS					
Indirizzo:		Viale Lombardia, Ang. Via Adamello				Cod. ISTAT Comune:	016198
CARATTERISTICHE TECNICHE							
Morfologia terreno:		---				Quota (m slm):	---
NOTE : Potenza (W) >20 e ≤300							
DETENTORE / Generalità del Proprietario							
Cognome/Nome o Rag. Soc.le :		Vodafone Omnitel N.V.					
Indirizzo:		Casella postale 190 – Ivrea (TO)					
Recapiti telefonici:		C	190	F			
Altro (e-mail):						PEC:	
RESPONSABILE							
Cognome/Nome o Rag. Soc.le :		Vodafone Omnitel N.V.					
Indirizzo:		Casella postale 190 – Ivrea (TO)					
Mansioni/funzione:		Gestore					
Recapiti telefonici:		C	190	F			

N° rif.:	14						
Tipo infrastruttura:		Rete Telecomunicazioni					
Sottotipo infrastruttura:		Telefonia					

INFRASTRUTTURA – RETE/IMPIANTO TECNOLOGICO

Vulnerabile per il rischio:	---	Scenario n°	---
Denominazione infrastruttura:	Seriate Sud Est		
Indirizzo:	Via Decò e Cannetta c/o parcheggio impianti sportivi	Cod. ISTAT Comune:	016198
CARATTERISTICHE TECNICHE			
Morfologia terreno:	---	Quota (m slm):	---
NOTE : Potenza (W) >300 e ≤1000			
DETENTORE / Generalità del Proprietario			
Cognome/Nome o Rag. Soc.le :	Vodafone Omnitel N.V.		
Indirizzo:	Casella postale 190 – Ivrea (TO)		
Recapiti telefonici:	C	190	F
Altro (e-mail):		PEC:	
RESPONSABILE			
Cognome/Nome o Rag. Soc.le :	Vodafone Omnitel N.V.		
Indirizzo:	Casella postale 190 – Ivrea (TO)		
Mansioni/funzione:	Gestore		
Recapiti telefonici:	C	190	F

N° rif.:	15		
Tipo infrastruttura:	Rete Telecomunicazioni		
Sottotipo infrastruttura:	Telefonia		
Vulnerabile per il rischio:	---	Scenario n°	---
Denominazione infrastruttura:	Seriate-2		
Indirizzo:	Via Cassinone	Cod. ISTAT Comune:	016198
CARATTERISTICHE TECNICHE			
Morfologia terreno:	---	Quota (m slm):	---
NOTE : Potenza (W) >300 e ≤1000			
DETENTORE / Generalità del Proprietario			
Cognome/Nome o Rag. Soc.le :	Vodafone Omnitel N.V.		
Indirizzo:	Casella postale 190 – Ivrea (TO)		
Recapiti telefonici:	C	190	F
Altro (e-mail):		PEC:	
RESPONSABILE			
Cognome/Nome o Rag. Soc.le :	Vodafone Omnitel N.V.		
Indirizzo:	Casella postale 190 – Ivrea (TO)		
Mansioni/funzione:	Gestore		
Recapiti telefonici:	C	190	F

N° rif.:	16		
Tipo infrastruttura:	Rete Telecomunicazioni		
Sottotipo infrastruttura:	Telefonia		
Vulnerabile per il rischio:	---	Scenario n°	---
Denominazione infrastruttura:	Seriate Tasso		
Indirizzo:	Via T. Tasso	Cod. ISTAT Comune:	016198
CARATTERISTICHE TECNICHE			
Morfologia terreno:	---	Quota (m slm):	---
NOTE : Potenza (W) >20 e ≤300			
DETENTORE / Generalità del Proprietario			
Cognome/Nome o Rag. Soc.le :	Vodafone Omnitel N.V.		
Indirizzo:	Casella postale 190 – Ivrea (TO)		
Recapiti telefonici:	C	190	F
Altro (e-mail):		PEC:	
RESPONSABILE			
Cognome/Nome o Rag. Soc.le :	Vodafone Omnitel N.V.		
Indirizzo:	Casella postale 190 – Ivrea (TO)		

INFRASTRUTTURA – RETE/IMPIANTO TECNOLOGICO

Mansioni/funzione:	Gestore				
Recapiti telefonici:	C	190	F		

N° rif.:	17				
Tipo infrastruttura:	Rete Telecomunicazioni				
Sottotipo infrastruttura:	Telefonia				
Vulnerabile per il rischio:	---			Scenario n°	---
Denominazione infrastruttura:	Seriate Via Paderno				
Indirizzo:	Via Granger			Cod. ISTAT Comune:	016198

CARATTERISTICHE TECNICHE

Morfologia terreno:	---	Quota (m slm):	---
---------------------	-----	----------------	-----

NOTE : Potenza (W) >20 e ≤300

DETENTORE / Generalità del Proprietario

Cognome/Nome o Rag. Soc.le :	Vodafone Omnitel N.V.				
Indirizzo:	Casella postale 190 – Ivrea (TO)				
Recapiti telefonici:	C	190	F		
Altro (e-mail):				PEC:	

RESPONSABILE

Cognome/Nome o Rag. Soc.le :	Vodafone Omnitel N.V.				
Indirizzo:	Casella postale 190 – Ivrea (TO)				
Mansioni/funzione:	Gestore				
Recapiti telefonici:	C	190	F		

N° rif.:	18				
Tipo infrastruttura:	Rete Telecomunicazioni				
Sottotipo infrastruttura:	Telefonia				
Vulnerabile per il rischio:	---			Scenario n°	---
Denominazione infrastruttura:	Seriate Est				
Indirizzo:	Via dell'Artigianato			Cod. ISTAT Comune:	016198

CARATTERISTICHE TECNICHE

Morfologia terreno:	---	Quota (m slm):	---
---------------------	-----	----------------	-----

NOTE : Potenza (W) >300 e ≤1000

DETENTORE / Generalità del Proprietario

Cognome/Nome o Rag. Soc.le :	Vodafone Omnitel N.V.				
Indirizzo:	Casella postale 190 – Ivrea (TO)				
Recapiti telefonici:	C	190	F		
Altro (e-mail):				PEC:	

RESPONSABILE

Cognome/Nome o Rag. Soc.le :	Vodafone Omnitel N.V.				
Indirizzo:	Casella postale 190 – Ivrea (TO)				
Mansioni/funzione:	Gestore				
Recapiti telefonici:	C	190	F		

N° rif.:	19				
Tipo infrastruttura:	Rete Telecomunicazioni				
Sottotipo infrastruttura:	Telefonia				
Vulnerabile per il rischio:	---			Scenario n°	---
Denominazione infrastruttura:	Seriate Sud Ovest SSI				
Indirizzo:	Corso Roma - Fiera			Cod. ISTAT Comune:	016198

CARATTERISTICHE TECNICHE

Morfologia terreno:	---	Quota (m slm):	---
---------------------	-----	----------------	-----

NOTE : Potenza (W) >20 e ≤300

DETENTORE / Generalità del Proprietario

INFRASTRUTTURA – RETE/IMPIANTO TECNOLOGICO

Cognome/Nome o Rag. Soc.le :		Vodafone Omnitel N.V.					
Indirizzo:		Casella postale 190 – Ivrea (TO)					
Recapiti telefonici:		C	190	F			
Altro (e-mail):						PEC:	
RESPONSABILE							
Cognome/Nome o Rag. Soc.le :		Vodafone Omnitel N.V.					
Indirizzo:		Casella postale 190 – Ivrea (TO)					
Mansioni/funzione:		Gestore					
Recapiti telefonici:		C	190	F			

N° rif.:		20						
Tipo infrastruttura:		Rete Telecomunicazioni						
Sottotipo infrastruttura:		Telefonia						
Vulnerabile per il rischio:		---				Scenario n°		---
Denominazione infrastruttura:		Seriata Est Nuovo						
Indirizzo:		Via dell'Artigianato				Cod. ISTAT Comune:		016198
CARATTERISTICHE TECNICHE								
Morfologia terreno:		---				Quota (m slm):		---
NOTE : Potenza (W) >300 e ≤1000								
DETENTORE / Generalità del Proprietario								
Cognome/Nome o Rag. Soc.le :		Wind Telecomunicazioni S.p.A.						
Indirizzo:		Casella Postale 14155, Ufficio Postale Milano 65-20152 Milano						
Recapiti telefonici:		C	155	F	-			
Altro (e-mail):						PEC:		
RESPONSABILE								
Cognome/Nome o Rag. Soc.le :		Wind Telecomunicazioni S.p.A.						
Indirizzo:		Casella Postale 14155, Ufficio Postale Milano 65-20152 Milano						
Mansioni/funzione:		Gestore						
Recapiti telefonici:		C	155	F	-			

N° rif.:		21						
Tipo infrastruttura:		Rete Telecomunicazioni						
Sottotipo infrastruttura:		Telefonia						
Vulnerabile per il rischio:		---				Scenario n°		---
Denominazione infrastruttura:		Seriata Centro						
Indirizzo:		Via T. Tasso				Cod. ISTAT Comune:		016198
CARATTERISTICHE TECNICHE								
Morfologia terreno:		---				Quota (m slm):		---
NOTE : Potenza (W) >300 e ≤1000								
DETENTORE / Generalità del Proprietario								
Cognome/Nome o Rag. Soc.le :		Wind Telecomunicazioni S.p.A.						
Indirizzo:		Casella Postale 14155, Ufficio Postale Milano 65-20152 Milano						
Recapiti telefonici:		C	155	F	-			
Altro (e-mail):						PEC:		
RESPONSABILE								
Cognome/Nome o Rag. Soc.le :		Wind Telecomunicazioni S.p.A.						
Indirizzo:		Casella Postale 14155, Ufficio Postale Milano 65-20152 Milano						
Mansioni/funzione:		Gestore						
Recapiti telefonici:		C	155	F	-			

N° rif.:		22					
Tipo infrastruttura:		Rete Telecomunicazioni					
Sottotipo infrastruttura:		Telefonia					

INFRASTRUTTURA – RETE/IMPIANTO TECNOLOGICO

Vulnerabile per il rischio:	---	Scenario n°	---
Denominazione infrastruttura:	Seriato		
Indirizzo:	Via Venezian, 108	Cod. ISTAT Comune:	016198
CARATTERISTICHE TECNICHE			
Morfologia terreno:	---	Quota (m slm):	---
NOTE : Potenza (W) >300 e ≤1000			
DETENTORE / Generalità del Proprietario			
Cognome/Nome o Rag. Soc.le :	Wind Telecomunicazioni S.p.A.		
Indirizzo:	Casella Postale 14155, Ufficio Postale Milano 65-20152 Milano		
Recapiti telefonici:	C	155	F -
Altro (e-mail):			PEC:
RESPONSABILE			
Cognome/Nome o Rag. Soc.le :	Wind Telecomunicazioni S.p.A.		
Indirizzo:	Casella Postale 14155, Ufficio Postale Milano 65-20152 Milano		
Mansioni/funzione:	Gestore		
Recapiti telefonici:	C	155	F -

N° rif.:	23		
Tipo infrastruttura:	Rete Telecomunicazioni		
Sottotipo infrastruttura:	Telefonia		
Vulnerabile per il rischio:	---	Scenario n°	---
Denominazione infrastruttura:	Brusaporto Hydro		
Indirizzo:	Via Pastrengo, 9	Cod. ISTAT Comune:	016198
CARATTERISTICHE TECNICHE			
Morfologia terreno:	---	Quota (m slm):	---
NOTE : Potenza (W) >300 e ≤1000			
DETENTORE / Generalità del Proprietario			
Cognome/Nome o Rag. Soc.le :	Wind Telecomunicazioni S.p.A.		
Indirizzo:	Casella Postale 14155, Ufficio Postale Milano 65-20152 Milano		
Recapiti telefonici:	C	155	F -
Altro (e-mail):			PEC:
RESPONSABILE			
Cognome/Nome o Rag. Soc.le :	Wind Telecomunicazioni S.p.A.		
Indirizzo:	Casella Postale 14155, Ufficio Postale Milano 65-20152 Milano		
Mansioni/funzione:	Gestore		
Recapiti telefonici:	C	155	F -

N° rif.:	24		
Tipo infrastruttura:	Rete Telecomunicazioni		
Sottotipo infrastruttura:	Telefonia		
Vulnerabile per il rischio:	---	Scenario n°	---
Denominazione infrastruttura:	Seriato Sud		
Indirizzo:	Via Paterni – Granger – tang. per Grassobbio	Cod. ISTAT Comune:	016198
CARATTERISTICHE TECNICHE			
Morfologia terreno:	---	Quota (m slm):	---
NOTE : Potenza (W) >300 e ≤1000			
DETENTORE / Generalità del Proprietario			
Cognome/Nome o Rag. Soc.le :	Wind Telecomunicazioni S.p.A.		
Indirizzo:	Casella Postale 14155, Ufficio Postale Milano 65-20152 Milano		
Recapiti telefonici:	C	155	F -
Altro (e-mail):			PEC:
RESPONSABILE			
Cognome/Nome o Rag. Soc.le :	Wind Telecomunicazioni S.p.A.		
Indirizzo:	Casella Postale 14155, Ufficio Postale Milano 65-20152 Milano		

INFRASTRUTTURA – RETE/IMPIANTO TECNOLOGICO

Mansioni/funzione:	Gestore				
Recapiti telefonici:	C	155	F	-	

N° rif.:	25				
Tipo infrastruttura:	Rete Telecomunicazioni				
Sottotipo infrastruttura:	Wi-Fi				
Vulnerabile per il rischio:	---			Scenario n°	---
Denominazione infrastruttura:	Seriate				
Indirizzo:	Via Granger, 9			Cod. ISTAT Comune:	016198

CARATTERISTICHE TECNICHE

Morfologia terreno:	---			Quota (m slm):	---
---------------------	-----	--	--	----------------	-----

NOTE : Potenza (W) >7 e ≤20

DETENTORE / Generalità del Proprietario

Cognome/Nome o Rag. Soc.le :	Aria S.p.A.				
Indirizzo:	Via dei Mastri n. 1 – 06089 Torgiano (PG)				
Recapiti telefonici:	C	800.24.29.29 (rete fissa)- 02.97.39.391 (da cellulare)	F	-	

Altro (e-mail):				PEC:	
-----------------	--	--	--	------	--

RESPONSABILE

Cognome/Nome o Rag. Soc.le :	Aria S.p.A.				
Indirizzo:	Via dei Mastri n. 1 – 06089 Torgiano (PG)				
Mansioni/funzione:	Gestore				
Recapiti telefonici:	C	800.24.29.29 (rete fissa)- 02.97.39.391 (da cellulare)	F	-	

N° rif.:	26				
Tipo infrastruttura:	Rete Telecomunicazioni				
Sottotipo infrastruttura:	Wi-Fi				
Vulnerabile per il rischio:	---			Scenario n°	---
Denominazione infrastruttura:	Seriate 1				
Indirizzo:	Via Marconi, 32			Cod. ISTAT Comune:	016198

CARATTERISTICHE TECNICHE

Morfologia terreno:	---			Quota (m slm):	---
---------------------	-----	--	--	----------------	-----

NOTE : Potenza (W) >20 e ≤300

DETENTORE / Generalità del Proprietario

Cognome/Nome o Rag. Soc.le :	Linkem S.p.A.				
Indirizzo:	-				
Recapiti telefonici:	C	800546536 (da rete fissa)- 0694444 (da cellulare)	F	0805622084	

Altro (e-mail):	info@linkem.com			PEC:	
-----------------	-----------------	--	--	------	--

RESPONSABILE

Cognome/Nome o Rag. Soc.le :	Linkem S.p.A.				
Indirizzo:	-				
Mansioni/funzione:	Gestore				
Recapiti telefonici:	C	800546536 (da rete fissa)- 0694444 (da cellulare)	F	0805622084	

INFRASTRUTTURA – RETE/IMPIANTO TECNOLOGICO**RISORSE IDRICHE – POZZI – SORGENTI - SERBATOI**

N° rif.:	01		
Tipo infrastruttura:	Risorsa Idrica	Codice:	-
Sottotipo infrastruttura:	Pozzo idrico comunale	Codice:	-
Vulnerabile per il rischio:		Scenario n°	-
Denominazione infrastruttura:	-		
Indirizzo:	Via Pizzo Tre Signori	Cod. ISTAT Comune:	016198
CARATTERISTICHE TECNICHE			
Morfologia terreno:	-	Quota (m slm):	251
per rete idrica:	Emungimento/Portata (m ³ /h):	-	Quantità stoccaggio totale (m ³)
NOTE :			

N° rif.:	02		
Tipo infrastruttura:	Risorsa Idrica	Codice:	-
Sottotipo infrastruttura:	Pozzo idrico comunale	Codice:	-
Vulnerabile per il rischio:		Scenario n°	-
Denominazione infrastruttura:	-		
Indirizzo:	Via Pizzo Camino	Cod. ISTAT Comune:	016198
CARATTERISTICHE TECNICHE			
Morfologia terreno:	-	Quota (m slm):	251
per rete idrica:	Emungimento/Portata (m ³ /h):	-	Quantità stoccaggio totale (m ³)
NOTE :			

N° rif.:	03		
Tipo infrastruttura:	Risorsa Idrica	Codice:	251
Sottotipo infrastruttura:	Pozzo idrico comunale	Codice:	-
Vulnerabile per il rischio:		Scenario n°	-
Denominazione infrastruttura:	-		
Indirizzo:	Via Passo del Tonale	Cod. ISTAT Comune:	016198
CARATTERISTICHE TECNICHE			
Morfologia terreno:	-	Quota (m slm):	-
per rete idrica:	Emungimento/Portata (m ³ /h):	-	Quantità stoccaggio totale (m ³)
NOTE :			

N° rif.:	04		
Tipo infrastruttura:	Risorsa Idrica	Codice:	-
Sottotipo infrastruttura:	Pozzo idrico comunale	Codice:	-
Vulnerabile per il rischio:	Rischio Trasporti-GPL (zona I), Rischio Trasporti-Benzina (zonal)	Scenario n°	-
Denominazione infrastruttura:	-		
Indirizzo:	Via Cassinone	Cod. ISTAT Comune:	016198
CARATTERISTICHE TECNICHE			
Morfologia terreno:	-	Quota (m slm):	224
per rete idrica:	Emungimento/Portata (m ³ /h):	-	Quantità stoccaggio totale (m ³)
NOTE :			

DETENTORE / Generalità del Proprietario			
Cognome/Nome o Rag. Soc.le :	Amministrazione Comunale di Seriate		
Indirizzo:	Piazza A. Alebardi, 1		
Recapiti telefonici:	C	035 304.111	F 035 301.152
Altro (e-mail):	comune.seriate@pec.it		PEC:
RESPONSABILE			
Cognome/Nome o Rag. Soc.le :	UniAcque S.p.A.		
Indirizzo:	Via delle Canovine 21 - 24126 Bergamo (BG)		

INFRASTRUTTURA – RETE/IMPIANTO TECNOLOGICO

Mansioni/funzione:		Gestore				
Recapiti telefonici:	C	-per guasti ed emergenze: 800.123.955 -tel: 035.3070111	F			

AREA ECOLOGICA

N° rif.:	AEc01				
Tipo infrastruttura:	Area Ecologica			Codice:	---
Sottotipo infrastruttura:	Raccolta differenziata			Codice:	---
Vulnerabile per il rischio:	Rischio Incidente Aereo			Scenario n°	
Denominazione infrastruttura:	Area Ecologica Comunale				
Indirizzo:	Via Lazzaretto, 4			Cod. ISTAT Comune:	016198
CARATTERISTICHE TECNICHE					
Morfologia terreno:	pianeggiante	Superficie (m ²)	2.549	Quota (m slm):	235
Altro (specificare)	-				
NOTE :					
DETENTORE / Generalità del Proprietario					
Cognome/Nome o Rag. Soc.le	Amministrazione Comunale di Seriate				
Indirizzo	Piazza A. Alebardi, 1				
Recapiti telefonici:	C	035 304.111	F	035 301.152	
Altro (e-mail):	comune.seriate@pec.it			PEC:	
RESPONSABILE					
Cognome/Nome o Rag. Soc.le					
Indirizzo					
Mansioni/funzione					
Recapiti telefonici	C		F		
Altro (e.mail)					

INFRASTRUTTURA – RETE/IMPIANTO TECNOLOGICO**RETE DISTRIBUZIONE ELETTRICA**

N° rif.:			
Tipo infrastruttura:	Rete Elettrica	Codice:	-
Sottotipo infrastruttura:	Cabina di Trasformazione Energia Elettrica	Codice:	-
Vulnerabile per il rischio:	-	Scenario n°	-
Indirizzo:	Via Colombaia	Cod. ISTAT Comune:	016198
Denominazione infrastruttura :	-		
CARATTERISTICHE TECNICHE			
Morfologia terreno:	-	Superficie (mq):	24
per rete elettrica	Tipo di linea (AT-MT-BT):	-	Tensione (KW):
			-
NOTE :			

N° rif.:			
Tipo infrastruttura:	Rete Elettrica	Codice:	-
Sottotipo infrastruttura:	Cabina di Trasformazione Energia Elettrica	Codice:	-
Vulnerabile per il rischio:	-	Scenario n°	-
Indirizzo:	Via Cascina Bruciata	Cod. ISTAT Comune:	016198
Denominazione infrastruttura :	-		
CARATTERISTICHE TECNICHE			
Morfologia terreno:	-	Superficie (mq):	34
per rete elettrica	Tipo di linea (AT-MT-BT):	-	Tensione (KW):
			-
NOTE :			

N° rif.:			
Tipo infrastruttura:	Rete Elettrica	Codice:	-
Sottotipo infrastruttura:	Cabina di Trasformazione Energia Elettrica	Codice:	-
Vulnerabile per il rischio:	-	Scenario n°	-
Indirizzo:	Via Levata	Cod. ISTAT Comune:	016198
Denominazione infrastruttura :	-		
CARATTERISTICHE TECNICHE			
Morfologia terreno:	-	Superficie (mq):	18
per rete elettrica	Tipo di linea (AT-MT-BT):	-	Tensione (KW):
			-
NOTE :			

N° rif.:			
Tipo infrastruttura:	Rete Elettrica	Codice:	-
Sottotipo infrastruttura:	Cabina di Trasformazione Energia Elettrica	Codice:	-
Vulnerabile per il rischio:	-	Scenario n°	-
Indirizzo:	Via Magenta	Cod. ISTAT Comune:	016198
Denominazione infrastruttura :	-		
CARATTERISTICHE TECNICHE			
Morfologia terreno:	-	Superficie (mq):	28
per rete elettrica	Tipo di linea (AT-MT-BT):	-	Tensione (KW):
			-
NOTE :			

INFRASTRUTTURA – RETE/IMPIANTO TECNOLOGICO

N° rif.:			
Tipo infrastruttura:	Rete Elettrica	Codice:	-
Sottotipo infrastruttura:	Cabina di Trasformazione Energia Elettrica	Codice:	-
Vulnerabile per il rischio:	-	Scenario n°	-
Indirizzo:	Via dell'Artigianato	Cod. ISTAT Comune:	016198
Denominazione infrastruttura :	-		
CARATTERISTICHE TECNICHE			
Morfologia terreno:	-	Superficie (mq):	14
per rete elettrica	Tipo di linea (AT-MT-BT):	-	Tensione (KW):
Quota (m slm):			-
NOTE :			

N° rif.:			
Tipo infrastruttura:	Rete Elettrica	Codice:	-
Sottotipo infrastruttura:	Cabina di Trasformazione Energia Elettrica	Codice:	-
Vulnerabile per il rischio:	-	Scenario n°	-
Indirizzo:	Via Signorelli	Cod. ISTAT Comune:	016198
Denominazione infrastruttura :	-		
CARATTERISTICHE TECNICHE			
Morfologia terreno:	-	Superficie (mq):	51
per rete elettrica	Tipo di linea (AT-MT-BT):	-	Tensione (KW):
Quota (m slm):			-
NOTE :			

N° rif.:			
Tipo infrastruttura:	Rete Elettrica	Codice:	-
Sottotipo infrastruttura:	Torretta di Trasformazione Energia Elettrica	Codice:	-
Vulnerabile per il rischio:	-	Scenario n°	-
Indirizzo:	Via Gandhi	Cod. ISTAT Comune:	016198
Denominazione infrastruttura :	-		
CARATTERISTICHE TECNICHE			
Morfologia terreno:	-	Superficie (mq):	197
per rete elettrica	Tipo di linea (AT-MT-BT):	-	Tensione (KW):
Quota (m slm):			-
NOTE :			

N° rif.:			
Tipo infrastruttura:	Rete Elettrica	Codice:	-
Sottotipo infrastruttura:	Cabina di Trasformazione Energia Elettrica	Codice:	-
Vulnerabile per il rischio:	-	Scenario n°	-
Indirizzo:	Via Dolomiti	Cod. ISTAT Comune:	016198
Denominazione infrastruttura :	-		
CARATTERISTICHE TECNICHE			
Morfologia terreno:	-	Superficie (mq):	268
per rete elettrica	Tipo di linea (AT-MT-BT):	-	Tensione (KW):
Quota (m slm):			-
NOTE :			

N° rif.:	
----------	--

INFRASTRUTTURA – RETE/IMPIANTO TECNOLOGICO

Tipo infrastruttura:	Rete Elettrica	Codice:	-
Sottotipo infrastruttura:	Torretta di Trasformazione Energia Elettrica	Codice:	-
Vulnerabile per il rischio:	-	Scenario n°	-
Indirizzo:	Via Puccini	Cod. ISTAT Comune:	016198
Denominazione infrastruttura :	-		
CARATTERISTICHE TECNICHE			
Morfologia terreno:	-	Superficie (mq):	10
Quota (m slm):			-
per rete elettrica	Tipo di linea (AT-MT-BT):	-	Tensione (KW):
NOTE :			

N° rif.:			
Tipo infrastruttura:	Rete Elettrica	Codice:	-
Sottotipo infrastruttura:	Cabina di Trasformazione Energia Elettrica	Codice:	-
Vulnerabile per il rischio:	-	Scenario n°	-
Indirizzo:	Via Polo	Cod. ISTAT Comune:	016198
Denominazione infrastruttura :	-		
CARATTERISTICHE TECNICHE			
Morfologia terreno:	-	Superficie (mq):	48
Quota (m slm):			-
per rete elettrica	Tipo di linea (AT-MT-BT):	-	Tensione (KW):
NOTE :			

N° rif.:			
Tipo infrastruttura:	Rete Elettrica	Codice:	-
Sottotipo infrastruttura:	Cabina di Trasformazione Energia Elettrica	Codice:	-
Vulnerabile per il rischio:	-	Scenario n°	-
Indirizzo:	Corso Europa	Cod. ISTAT Comune:	016198
Denominazione infrastruttura :	-		
CARATTERISTICHE TECNICHE			
Morfologia terreno:	-	Superficie (mq):	173
Quota (m slm):			-
per rete elettrica	Tipo di linea (AT-MT-BT):	-	Tensione (KW):
NOTE :			

N° rif.:			
Tipo infrastruttura:	Rete Elettrica	Codice:	-
Sottotipo infrastruttura:	Cabina di Trasformazione Energia Elettrica	Codice:	-
Vulnerabile per il rischio:	-	Scenario n°	-
Indirizzo:	Via Alberto da Giussano	Cod. ISTAT Comune:	016198
Denominazione infrastruttura :	-		
CARATTERISTICHE TECNICHE			
Morfologia terreno:	-	Superficie (mq):	11
Quota (m slm):			-
per rete elettrica	Tipo di linea (AT-MT-BT):	-	Tensione (KW):
NOTE :			

N° rif.:			
Tipo infrastruttura:	Rete Elettrica	Codice:	-

INFRASTRUTTURA – RETE/IMPIANTO TECNOLOGICO

Sottotipo infrastruttura:	Cabina di Trasformazione Energia Elettrica	Codice:	-
Vulnerabile per il rischio:	-	Scenario n°	-
Indirizzo:	Via Po	Cod. ISTAT Comune:	016198
Denominazione infrastruttura :	-		
CARATTERISTICHE TECNICHE			
Morfologia terreno:	-	Superficie (mq):	68
per rete elettrica	Quota (m slm):	-	-
Tipo di linea (AT-MT-BT):	-	Tensione (KW):	-
NOTE :			

N° rif.:			
Tipo infrastruttura:	Rete Elettrica	Codice:	-
Sottotipo infrastruttura:	Torretta di Trasformazione Energia Elettrica	Codice:	-
Vulnerabile per il rischio:	-	Scenario n°	-
Indirizzo:	Via A. de Gasperi	Cod. ISTAT Comune:	016198
Denominazione infrastruttura :	-		
CARATTERISTICHE TECNICHE			
Morfologia terreno:	-	Superficie (mq):	616
per rete elettrica	Quota (m slm):	-	-
Tipo di linea (AT-MT-BT):	-	Tensione (KW):	-
NOTE :			

N° rif.:			
Tipo infrastruttura:	Rete Elettrica	Codice:	-
Sottotipo infrastruttura:	Cabina di Trasformazione Energia Elettrica – Cabina Controllo Aria	Codice:	-
Vulnerabile per il rischio:	-	Scenario n°	-
Indirizzo:	Via Mazzini	Cod. ISTAT Comune:	016198
Denominazione infrastruttura :	-		
CARATTERISTICHE TECNICHE			
Morfologia terreno:	-	Superficie (mq):	25
per rete elettrica	Quota (m slm):	-	-
Tipo di linea (AT-MT-BT):	-	Tensione (KW):	-
NOTE :			

N° rif.:			
Tipo infrastruttura:	Rete Elettrica	Codice:	-
Sottotipo infrastruttura:	Centrale Elettrica	Codice:	-
Vulnerabile per il rischio:	-	Scenario n°	-
Indirizzo:	Via Lombardia	Cod. ISTAT Comune:	016198
Denominazione infrastruttura :	-		
CARATTERISTICHE TECNICHE			
Morfologia terreno:	-	Superficie (mq):	6.840
per rete elettrica	Quota (m slm):	-	-
Tipo di linea (AT-MT-BT):	-	Tensione (KW):	-
NOTE :			

N° rif.:			
Tipo infrastruttura:	Rete Elettrica	Codice:	-

INFRASTRUTTURA – RETE/IMPIANTO TECNOLOGICO

Sottotipo infrastruttura:	Torretta di Trasformazione Energia Elettrica	Codice:	-
Vulnerabile per il rischio:	-	Scenario n°	-
Indirizzo:	Via Monsignor Carrozzi	Cod. ISTAT Comune:	016198
Denominazione infrastruttura :	-		
CARATTERISTICHE TECNICHE			
Morfologia terreno:	-	Superficie (mq):	27
per rete elettrica	Quota (m slm):	-	-
Tipo di linea (AT-MT-BT):	-	Tensione (KW):	-
NOTE :			

N° rif.:			
Tipo infrastruttura:	Rete Elettrica	Codice:	-
Sottotipo infrastruttura:	Cabina di Trasformazione Energia Elettrica	Codice:	-
Vulnerabile per il rischio:	-	Scenario n°	-
Indirizzo:	Via Lombarida	Cod. ISTAT Comune:	016198
Denominazione infrastruttura :	-		
CARATTERISTICHE TECNICHE			
Morfologia terreno:	-	Superficie (mq):	14
per rete elettrica	Quota (m slm):	-	-
Tipo di linea (AT-MT-BT):	-	Tensione (KW):	-
NOTE :			

N° rif.:			
Tipo infrastruttura:	Rete Elettrica	Codice:	-
Sottotipo infrastruttura:	Cabina di Trasformazione Energia Elettrica	Codice:	-
Vulnerabile per il rischio:	-	Scenario n°	-
Indirizzo:	Via Cervino	Cod. ISTAT Comune:	016198
Denominazione infrastruttura :	-		
CARATTERISTICHE TECNICHE			
Morfologia terreno:	-	Superficie (mq):	18
per rete elettrica	Quota (m slm):	-	-
Tipo di linea (AT-MT-BT):	-	Tensione (KW):	-
NOTE :			

N° rif.:			
Tipo infrastruttura:	Rete Elettrica	Codice:	-
Sottotipo infrastruttura:	Torretta di Trasformazione Energia Elettrica	Codice:	-
Vulnerabile per il rischio:	-	Scenario n°	-
Indirizzo:	Via Paderno	Cod. ISTAT Comune:	016198
Denominazione infrastruttura :	-		
CARATTERISTICHE TECNICHE			
Morfologia terreno:	-	Superficie (mq):	23
per rete elettrica	Quota (m slm):	-	-
Tipo di linea (AT-MT-BT):	-	Tensione (KW):	-
NOTE :			

N° rif.:			
Tipo infrastruttura:	Rete Elettrica	Codice:	-
Sottotipo infrastruttura:	Cabina di Trasformazione Energia Elettrica	Codice:	-

INFRASTRUTTURA – RETE/IMPIANTO TECNOLOGICO

Vulnerabile per il rischio:	-	Scenario n°	-
Indirizzo:	Via Buonarroti	Cod. ISTAT Comune:	016198
Denominazione infrastruttura :	-		
CARATTERISTICHE TECNICHE			
Morfologia terreno:	-	Superficie (mq):	74
Quota (m slm):			-
per rete elettrica	Tipo di linea (AT-MT-BT):	-	Tensione (KW):
NOTE :			

N° rif.:			
Tipo infrastruttura:	Rete Elettrica	Codice:	-
Sottotipo infrastruttura:	Cabina di Trasformazione Energia Elettrica	Codice:	-
Vulnerabile per il rischio:	-	Scenario n°	-
Indirizzo:	Via Lombardia	Cod. ISTAT Comune:	016198
Denominazione infrastruttura :	-		
CARATTERISTICHE TECNICHE			
Morfologia terreno:	-	Superficie (mq):	792
Quota (m slm):			-
per rete elettrica	Tipo di linea (AT-MT-BT):	-	Tensione (KW):
NOTE :			

DETENTORE / Generalità del Proprietario					
Cognome/Nome o Rag. Soc.le :	Amministrazione Comunale di Serrate				
Indirizzo:	Piazza A. Alebardi, 1				
Recapiti telefonici:	C	035 304.111	F	035 301.152	
Altro (e.mail):	comune.serrate@pec.it				
RESPONSABILE					
Cognome/Nome o Rag. Soc.le :					
Indirizzo:					
Mansioni/funzione:					
Recapiti telefonici:	C				
Altro (e.mail):					

INFRASTRUTTURA – RETE/IMPIANTO TECNOLOGICO

**RETE DISTRIBUZIONE GAS METANO /
OLEODOTTI**

N° rif.:			
Tipo infrastruttura:	Rete Distribuzione Gas	Codice:	
Sottotipo infrastruttura:	Impianto di Distribuzione Gas Metano	Codice:	
Vulnerabile per il rischio:		Scenario n°	
Denominazione infrastruttura:			
Indirizzo:	Svincolo Tangenziale Sud	Cod. ISTAT Comune:	016089
CARATTERISTICHE TECNICHE			
Morfologia terreno:	pianeggiante	Superficie (mq):	5.442
per rete elettrica	Tipo di linea (AT-MT-BT):	pressione (bar):	...
NOTE :			

N° rif.:			
Tipo infrastruttura:	Rete Distribuzione Gas	Codice:	
Sottotipo infrastruttura:	Impianto di Distribuzione Gas Metano	Codice:	
Vulnerabile per il rischio:		Scenario n°	
Denominazione infrastruttura:			
Indirizzo:	Corso Europa	Cod. ISTAT Comune:	016089
CARATTERISTICHE TECNICHE			
Morfologia terreno:	pianeggiante	Superficie (mq):	5.136
per rete elettrica	Tipo di linea (AT-MT-BT):	pressione (bar):	...
NOTE :			

N° rif.:			
Tipo infrastruttura:	Rete Distribuzione Gas	Codice:	
Sottotipo infrastruttura:	Cabina di Decompressione Gas Metano	Codice:	
Vulnerabile per il rischio:		Scenario n°	
Denominazione infrastruttura:			
Indirizzo:	Via Lombardia	Cod. ISTAT Comune:	016089
CARATTERISTICHE TECNICHE			
Morfologia terreno:	pianeggiante	Superficie (mq):	417
per rete elettrica	Tipo di linea (AT-MT-BT):	pressione (bar):	...
NOTE :			

DETENTORE / Generalità del Proprietario			
Cognome/Nome o Rag. Soc.le :	Amministrazione Comunale di Seriate		
Indirizzo:	Piazza A. Alebardi, 1		
Recapiti telefonici:	C	035 304.111	F 035 301.152
Altro (e.mail):	comune.seriate@pec.it		

RESPONSABILE			
Cognome/Nome o Rag. Soc.le :			
Indirizzo:			
Mansioni/funzione:			
Recapiti telefonici:	C		
Altro (e.mail):			

Piano di Emergenza Comunale di SERIATE

STRUTTURA STRATEGICA – Stoccaggio materiali

N° rif.:	SM01		
Denominazione:	Magazzino Comunale di Via Lazzaretto		
Indirizzo:	Via Lazzaretto, 2	Cod. ISTAT Comune:	016198
Tipo* :	STRUTTURA DI STOCCAGGIO MATERIALI	Cod.*	5
Sottotipo * :	Magazzini comunali	Cod.*	1
Tipo di utilizzo nella normalità*:	Magazzino	Cod.*	0
CARATTERISTICHE TECNICHE			
Sup. utile (m ²)	1.930	N° piani	1
N° locali	5	N° servizi igienici	2
Cubatura stoccabile (m ³)	n.d.		
Dimensione max collo stivabile (lar-lung-alt in m.)	n.d.		
Presenza di generatore autonomo	no		
Macchinari per carico/scarico	n.d.		
Costruzione con tecniche antisismiche	n.d.		
		Foto/mappa	
Area vulnerabile per il rischio:	-	Scenario n° :	-
* Codifica PEWEB Regione Lombardia			
NOTE :			



DETTENTORE / Generalità del Proprietario			
Cognome/Nome o Rag. Soc.le :	Amministrazione Comunale di Seriate		
Indirizzo:	Piazza A. Alebardi, 1 – Seriate (BG)		
Recapiti telefonici:	C	035 304 111	F 035 301 152
Altro (e-mail):	comune.seriate@pec.it		

RESPONSABILE			
Cognome/Nome o Rag. Soc.le :	Vezzoli Cristian		
Indirizzo:	c/o Amministrazione Comunale di Seriate		
Mansione/Funzione:	Sindaco pro tempore		
Recapiti telefonici:	D	F	Cell
Altro (e-mail):			

ALTRO RESPONSABILE			
Cognome/Nome o Rag. Soc.le :			
Indirizzo:			
Mansione/Funzione:			
Recapiti telefonici:			
Altro (e-mail):			

Note di compilazione : i *codici* vanno ripresi dalle singole tabelle specifiche contenute nel GEODB; la voce «*numero locali*» è da intendersi come n° locali che possono essere adibiti a deposito. Per «*superficie utile*» si intende la superficie effettivamente utilizzabile della struttura (esclusi i muri principali) anche se su più piani. La *Cubatura stoccabile* è intesa come volume totale dell/i locale/i; la *Dimensione massima del collo stivabile* indica la massima dimensione del collo che può passare attraverso l'ingresso del locale. Per *Mansione/Funzione* indicare la qualifica della persona; Tipo telefono : D (diretto) - Ab (abitazione) - C (centralino) - CELL (cellulare) - F (fax).

Piano di Emergenza Comunale di SERIATE
STRUTTURA STRATEGICA – Struttura sanitaria

N° rif.:	SS01								
Denominazione:	Ospedale Bolognini - EDIFICIO 1 (Endoscopia, Hall, Nido)								
Indirizzo:	Via Paderno, 21			Cod. ISTAT Comune:	016198				
Tipo*:	STRUTTURA DI EMERGENZA	Cod.*	4						
Sottotipo*:	Struttura sanitaria	Cod.*	3						
Tipo di utilizzo nella normalità*:	Ospedale	Cod.*	10						
Vulnerabile per il rischio:	idraulico (tiranti idrico <30cm)								
Scenario n° :									
CARATTERISTICHE TECNICHE									
Superficie utile (m ²):	2535,41	N° piani	5						
N° locali	32	N° servizi igienici	23						
Dotata di Piano di evacuazione	si								
Presenza di generatore autonomo	si								
Costruzione antisismica	no								
Foto/mappa									
N° posti letto totali:	25	N° posti letto disponibili:	25	N° sale operatorie:	0				
N° personale medico:	6	N° personale paramedico:	12	N° di autoambulanze:	0				
REPARTI DISPONIBILI									
Pronto soccorso		Laboratori analisi		Radiologia		Medicina		Rianimazione	
Pediatria		Ortopedia		Ginecologia		Neurologia		Neurochirurgia	
Oculistica		Urologia		Psichiatria		Chirurgia		Altro**	X
* Codifica PEWEB Regione Lombardia									
NOTE: ** ENDOSCOPIA, HALL, NIDO									



DETENTORE / Generalità del Proprietario						
Cognome/Nome o Rag. Soc.le :	ASST BERGAMO EST – Dott. Locati Francesco Angelo					
Indirizzo:	Vicolo Agliardi, 1 – Arcene (BG)					
Recapiti telefonici:	C	035 3063750	F	035 3063749	H24	-
Altro (e-mail):	direttore.generale@asst-bergamoest.it					

RESPONSABILE						
Cognome/Nome o Rag. Soc.le :	Ospedale Bolognini di seriate – Dott. Lubrano Francesco					
Indirizzo:	Via Paderno, 21 – Seriate (BG)					
Mansione/Funzione:	Direttore Medico di Presidio					
Recapiti telefonici:	D	035 3063111	F	035 3063227	Cell	330 215594
Altro (e-mail):	dirmed.seriate@asst-bergamoest.it					

Note di compilazione : i codici vanno ripresi dalle singole tabelle specifiche contenute nel GEODB; la voce «numero locali» è da intendersi come n° locali che possono essere adibiti a deposito. Per «superficie utile» si intende la superficie effettivamente utilizzabile della struttura (esclusi i muri principali) anche se su più piani. La *Cubatura stoccabile* è intesa come volume totale dell'i locale/i; la *Dimensione massima del collo stivabile* indica la massima dimensione del collo che può passare attraverso l'ingresso del locale. Per *Mansione/Funzione* indicare la qualifica della persona; Tipo telefono : D (diretto) - Ab (abitazione) - C (centralino) - CELL (cellulare) - F (fax).

Piano di Emergenza Comunale di SERIATE
STRUTTURA STRATEGICA – Struttura sanitaria

N° rif.:	SS01								
Denominazione:	Ospedale Bolognini - EDIFICIO 2 (EMERGENZA/URGENZA)								
Indirizzo:	Via Paderno, 21			Cod. ISTAT Comune:	016198				
Tipo*:	STRUTTURA DI EMERGENZA	Cod.*	4						
Sottotipo*:	Struttura sanitaria	Cod.*	3						
Tipo di utilizzo nella normalità*:	Ospedale	Cod.*	10						
Vulnerabile per il rischio:	idraulico (tiranti idrico <30cm)								
Scenario n° :									
CARATTERISTICHE TECNICHE									
Superficie utile (m ²):	2742,93	N° piani	4						
N° locali	74	N° servizi igienici	19						
Dotata di Piano di evacuazione	si								
Presenza di generatore autonomo	si								
Costruzione antisismica	no								
Foto/mappa									
N° posti letto totali:	15	N° posti letto disponibili:	15	N° sale operatorie:	0				
N° personale medico:	10	N° personale paramedico:	15	N° di autoambulanze:	1				
REPARTI DISPONIBILI									
Pronto soccorso	X	Laboratori analisi		Radiologia		Medicina		Rianimazione	X
Pediatria		Ortopedia		Ginecologia		Neurologia		Neurochirurgia	
Oculistica		Urologia		Psichiatria		Chirurgia		Altro**	X
* Codifica PEWEB Regione Lombardia									
NOTE: **UNITA' CORONARICA sono presenti 5 posti di osservazione presso il Pronto Soccorso									



DETENTORE / Generalità del Proprietario						
Cognome/Nome o Rag. Soc.le :	ASST BERGAMO EST – Dott. Locati Francesco Angelo					
Indirizzo:	Vicolo Agliardi, 1 – Arcene (BG)					
Recapiti telefonici:	C	035 3063750	F	035 3063749	H24	-
Altro (e-mail):	direttore.generale@asst-bergamoest.it					

RESPONSABILE						
Cognome/Nome o Rag. Soc.le :	Ospedale Bolognini di seriate – Dott. Lubrano Francesco					
Indirizzo:	Via Paderno, 21 – Seriate (BG)					
Mansione/Funzione:	Direttore Medico di Presidio					
Recapiti telefonici:	D	035 3063111	F	035 3063227	Cell	330 215594
Altro (e-mail):	dirmed.seriate@asst-bergamoest.it					

Note di compilazione : i codici vanno ripresi dalle singole tabelle specifiche contenute nel GEODB; la voce «numero locali» è da intendersi come n° locali che possono essere adibiti a deposito. Per «superficie utile» si intende la superficie effettivamente utilizzabile della struttura (esclusi i muri principali) anche se su più piani. La *Cubatura stoccabile* è intesa come volume totale dell'i locale/i; la *Dimensione massima del collo stivabile* indica la massima dimensione del collo che può passare attraverso l'ingresso del locale. Per *Mansione/Funzione* indicare la qualifica della persona; Tipo telefono : D (diretto) - Ab (abitazione) - C (centralino) - CELL (cellulare) - F (fax).

Piano di Emergenza Comunale di SERIATE
STRUTTURA STRATEGICA – Struttura sanitaria

N° rif.:	SS01				
Denominazione:	Ospedale Bolognini - EDIFICIO 3 (DEGENZE MEDICHE)				
Indirizzo:	Via Paderno, 21			Cod. ISTAT Comune:	016198
Tipo*:	STRUTTURA DI EMERGENZA	Cod.*	4		
Sottotipo*:	Struttura sanitaria	Cod.*	3		
Tipo di utilizzo nella normalità*:	Ospedale	Cod.*	10		
Vulnerabile per il rischio:	idraulico (tiranti idrico <30cm)				
Scenario n° :					
CARATTERISTICHE TECNICHE					
Superficie utile (m ²):	7914,22	N° piani	10		
N° locali	198	N° servizi igienici	126		
Dotata di Piano di evacuazione	si				
Presenza di generatore autonomo	si				
Costruzione antisismica	no				
Foto/mappa					
N° posti letto totali:	104	N° posti letto disponibili:	104	N° sale operatorie:	0
N° personale medico:	44	N° personale paramedico:	33	N° di autoambulanze:	0
REPARTI DISPONIBILI					
Pronto soccorso		Laboratori analisi		Radiologia	X
Pediatria	X	Ortopedia		Ginecologia	
Oculistica		Urologia		Psichiatria	
				Medicina	X
				Neurologia	X
				Chirurgia	
				Altro**	X
* <i>Codifica PEWEB Regione Lombardia</i>					
NOTE: **D.H. ONCOLOGICO, AMBULATORI, NEFRALISI-DIALISI, CARDIOLOGIA E RIABILITAZIONE SPECIALE					



DETENTORE / Generalità del Proprietario					
Cognome/Nome o Rag. Soc.le :	ASST BERGAMO EST – Dott. Locati Francesco Angelo				
Indirizzo:	Vicolo Agliardi, 1 – Arcene (BG)				
Recapiti telefonici:	C	035 3063750	F	035 3063749	H24
Altro (e-mail):	direttore.generale@asst-bergamoest.it				

RESPONSABILE					
Cognome/Nome o Rag. Soc.le :	Ospedale Bolognini di seriate – Dott. Lubrano Francesco				
Indirizzo:	Via Paderno, 21 – Seriate (BG)				
Mansione/Funzione:	Direttore Medico di Presidio				
Recapiti telefonici:	D	035 3063111	F	035 3063227	Cell 330 215594
Altro (e-mail):	dirmed.seriate@asst-bergamoest.it				

Note di compilazione : i codici vanno ripresi dalle singole tabelle specifiche contenute nel GEODB; la voce «numero locali» è da intendersi come n° locali che possono essere adibiti a deposito. Per «superficie utile» si intende la superficie effettivamente utilizzabile della struttura (esclusi i muri principali) anche se su più piani. La *Cubatura stoccabile* è intesa come volume totale dell/i locale/i; la *Dimensione massima del collo stivabile* indica la massima dimensione del collo che può passare attraverso l'ingresso del locale. Per *Mansione/Funzione* indicare la qualifica della persona; Tipo telefono : D (diretto) - Ab (abitazione) - C (centralino) - CELL (cellulare) - F (fax).

Piano di Emergenza Comunale di SERIATE
STRUTTURA STRATEGICA – Struttura sanitaria

N° rif.:	SS01								
Denominazione:	Ospedale Bolognini - EDIFICIO 4 (DEGENZE CHIRURGICHE)								
Indirizzo:	Via Paderno, 21			Cod. ISTAT Comune:	016198				
Tipo*:	STRUTTURA DI EMERGENZA	Cod.*	4						
Sottotipo*:	Struttura sanitaria	Cod.*	3						
Tipo di utilizzo nella normalità*:	Ospedale	Cod.*	10						
Vulnerabile per il rischio:	idraulico (tiranti idrico <30cm)								
Scenario n° :									
CARATTERISTICHE TECNICHE									
Superficie utile (m ²):	8815,67	N° piani	5						
N° locali	180	N° servizi igienici	130						
Dotata di Piano di evacuazione	si								
Presenza di generatore autonomo	si								
Costruzione antisismica	no								
Foto/mappa									
N° posti letto totali:	120	N° posti letto disponibili:	120	N° sale operatorie:	0				
N° personale medico:	44	N° personale paramedico:	77	N° di autoambulanze:	0				
REPARTI DISPONIBILI									
Pronto soccorso		Laboratori analisi	X	Radiologia		Medicina		Rianimazione	
Pediatria		Ortopedia	X	Ginecologia	X	Neurologia		Neurochirurgia	
Oculistica	X	Urologia	X	Psichiatria		Chirurgia	X	Altro**	X
* Codifica PEWEB Regione Lombardia									
NOTE: **OSTETRICIA, SIMT									



DETENTORE / Generalità del Proprietario						
Cognome/Nome o Rag. Soc.le :	ASST BERGAMO EST – Dott. Locati Francesco Angelo					
Indirizzo:	Vicolo Agliardi, 1 – Arcene (BG)					
Recapiti telefonici:	C	035 3063750	F	035 3063749	H24	-
Altro (e-mail):	direttore.generale@asst-bergamoeest.it					

RESPONSABILE						
Cognome/Nome o Rag. Soc.le :	Ospedale Bolognini di seriate – Dott. Lubrano Francesco					
Indirizzo:	Via Paderno, 21 – Seriate (BG)					
Mansione/Funzione:	Direttore Medico di Presidio					
Recapiti telefonici:	D	035 3063111	F	035 3063227	Cell	330 215594
Altro (e-mail):	dirmed.seriate@asst-bergamoeest.it					

Note di compilazione : i codici vanno ripresi dalle singole tabelle specifiche contenute nel GEODB; la voce «numero locali» è da intendersi come n° locali che possono essere adibiti a deposito. Per «superficie utile» si intende la superficie effettivamente utilizzabile della struttura (esclusi i muri principali) anche se su più piani. La *Cubatura stoccabile* è intesa come volume totale dell/i locale/i; la *Dimensione massima del collo stivabile* indica la massima dimensione del collo che può passare attraverso l'ingresso del locale. Per *Mansione/Funzione* indicare la qualifica della persona; Tipo telefono : D (diretto) - Ab (abitazione) - C (centralino) - CELL (cellulare) - F (fax).

Piano di Emergenza Comunale di SERIATE
STRUTTURA STRATEGICA – Struttura sanitaria

N° rif.:	SS01		
Denominazione:	Ospedale Bolognini - EDIFICIO 5 (DEGENZE, SERVIZI)		
Indirizzo:	Via Paderno, 21	Cod. ISTAT Comune:	016198
Tipo*:	STRUTTURA DI EMERGENZA	Cod.*	4
Sottotipo*:	Struttura sanitaria	Cod.*	3
Tipo di utilizzo nella normalità*:	Ospedale	Cod.*	10
Vulnerabile per il rischio:	idraulico (tiranti idrico <30cm)		
Scenario n° :			
CARATTERISTICHE TECNICHE			
Superficie utile (m ²):	8651,03	N° piani	5
N° locali	170	N° servizi igienici	60
Dotata di Piano di evacuazione	si		
Presenza di generatore autonomo	si		
Costruzione antisismica	no		
Foto/mappa			
N° posti letto totali:	24	N° posti letto disponibili:	24
N° personale medico:	39	N° personale paramedico:	33
N° sale operatorie:	6	N° di autoambulanze:	0
REPARTI DISPONIBILI			
Pronto soccorso	Laboratori analisi	Radiologia	Medicina
Pediatria	Ortopedia	Ginecologia	Neurologia
Occhistica	Urologia	Psichiatria	Chirurgia
			Altro**
			X
* Codifica PEWEB Regione Lombardia			
NOTE: **POLIAMBULATORIO, PATOLOGIA NEONAT., ANATOMIA PATOL.			



DETENTORE / Generalità del Proprietario						
Cognome/Nome o Rag. Soc.le :	ASST BERGAMO EST – Dott. Locati Francesco Angelo					
Indirizzo:	Vicolo Agliardi, 1 – Arcene (BG)					
Recapiti telefonici:	C	035 3063750	F	035 3063749	H24	-
Altro (e-mail):	direttore.generale@asst-bergamoest.it					

RESPONSABILE						
Cognome/Nome o Rag. Soc.le :	Ospedale Bolognini di seriate – Dott. Lubrano Francesco					
Indirizzo:	Via Paderno, 21 – Seriate (BG)					
Mansione/Funzione:	Direttore Medico di Presidio					
Recapiti telefonici:	D	035 3063111	F	035 3063227	Cell	330 215594
Altro (e-mail):	dirmed.seriate@asst-bergamoest.it					

Note di compilazione : i codici vanno ripresi dalle singole tabelle specifiche contenute nel GEODB; la voce «numero locali» è da intendersi come n° locali che possono essere adibiti a deposito. Per «superficie utile» si intende la superficie effettivamente utilizzabile della struttura (esclusi i muri principali) anche se su più piani. La *Cubatura stoccabile* è intesa come volume totale dell'i locale/i; la *Dimensione massima del collo stivabile* indica la massima dimensione del collo che può passare attraverso l'ingresso del locale. Per *Mansione/Funzione* indicare la qualifica della persona; Tipo telefono : D (diretto) - Ab (abitazione) - C (centralino) - CELL (cellulare) - F (fax).

Piano di Emergenza Comunale di SERIATE
STRUTTURA STRATEGICA – Struttura sanitaria

N° rif.:	SS01		
Denominazione:	Ospedale Bolognini - EDIFICIO 6 (UFFICI AMMINISTRATIVI)		
Indirizzo:	Via Paderno, 21	Cod. ISTAT Comune:	016198
Tipo*:	STRUTTURA DI EMERGENZA	Cod.*	4
Sottotipo*:	Struttura sanitaria	Cod.*	3
Tipo di utilizzo nella normalità*:	Ospedale	Cod.*	10
Vulnerabile per il rischio:	idraulico (tiranti idrico <30cm)		
Scenario n° :			
CARATTERISTICHE TECNICHE			
Superficie utile (m²):	1168,36	N° piani	4
N° locali	39	N° servizi igienici	5
Dotata di Piano di evacuazione	si		
Presenza di generatore autonomo	si		
Costruzione antisismica	no		
Foto/mappa			
N° posti letto totali:	0	N° posti letto disponibili:	0
N° personale medico:	1	N° personale paramedico:	32
N° sale operatorie:	0	N° di autoambulanze:	0
REPARTI DISPONIBILI			
Pronto soccorso		Laboratori analisi	
Pediatria		Ortopedia	
Oculistica		Urologia	
		Radiologia	
		Ginecologia	
		Psichiatria	
		Medicina	
		Chirurgia	
		Rianimazione	
		Neurologia	
		Neurochirurgia	
		Altro**	X
* Codifica PEWEB Regione Lombardia			
NOTE: **DIR. MED. E CED.			



DETENTORE / Generalità del Proprietario						
Cognome/Nome o Rag. Soc.le :	ASST BERGAMO EST – Dott. Locati Francesco Angelo					
Indirizzo:	Vicolo Agliardi, 1 – Arcene (BG)					
Recapiti telefonici:	C	035 3063750	F	035 3063749	H24	-
Altro (e-mail):	direttore.generale@asst-bergamoest.it					

RESPONSABILE						
Cognome/Nome o Rag. Soc.le :	Ospedale Bolognini di seriate – Dott. Lubrano Francesco					
Indirizzo:	Via Paderno, 21 – Seriate (BG)					
Mansione/Funzione:	Direttore Medico di Presidio					
Recapiti telefonici:	D	035 3063111	F	035 3063227	Cell	330 215594
Altro (e-mail):	dirmed.seriate@asst-bergamoest.it					

Note di compilazione : i codici vanno ripresi dalle singole tabelle specifiche contenute nel GEODB; la voce «numero locali» è da intendersi come n° locali che possono essere adibiti a deposito. Per «superficie utile» si intende la superficie effettivamente utilizzabile della struttura (esclusi i muri principali) anche se su più piani. La *Cubatura stoccabile* è intesa come volume totale dell'i locale/i; la *Dimensione massima del collo stivabile* indica la massima dimensione del collo che può passare attraverso l'ingresso del locale. Per *Mansione/Funzione* indicare la qualifica della persona; Tipo telefono : D (diretto) - Ab (abitazione) - C (centralino) - CELL (cellulare) - F (fax).

Piano di Emergenza Comunale di SERIATE
STRUTTURA STRATEGICA – Struttura sanitaria

N° rif.:	SS01		
Denominazione:	Ospedale Bolognini - EDIFICIO 7 (UFFICI AMMINISTRATIVI, AMBULATORI-LOCALI DISP.)		
Indirizzo:	Via Paderno, 21	Cod. ISTAT Comune:	016198
Tipo*:	STRUTTURA DI EMERGENZA	Cod.*	4
Sottotipo*:	Struttura sanitaria	Cod.*	3
Tipo di utilizzo nella normalità*:	Ospedale	Cod.*	10
Vulnerabile per il rischio:	idraulico (tiranti idrico <30cm)		
Scenario n° :			
CARATTERISTICHE TECNICHE			
Superficie utile (m²):	5097,74	N° piani	8
N° locali	160	N° servizi igienici	78
Dotata di Piano di evacuazione	si		
Presenza di generatore autonomo	si		
Costruzione antisismica	no		
Foto/mappa			
N° posti letto totali:	0	N° posti letto disponibili:	0
N° personale medico:	4	N° personale paramedico:	42
N° sale operatorie:	0	N° di autoambulanze:	0
REPARTI DISPONIBILI			
Pronto soccorso	Laboratori analisi	Radiologia	Medicina
Pediatria	Ortopedia	Ginecologia	Neurologia
Oculistica	Urologia	Psichiatria	Chirurgia
			Altro**
			X
* Codifica PEWEB Regione Lombardia			
NOTE: **UFFICI AMMINISTRATIVI E AMBULATORI			



DETENTORE / Generalità del Proprietario						
Cognome/Nome o Rag. Soc.le :	ASST BERGAMO EST – Dott. Locati Francesco Angelo					
Indirizzo:	Vicolo Agliardi, 1 – Arcene (BG)					
Recapiti telefonici:	C	035 3063750	F	035 3063749	H24	-
Altro (e-mail):	direttore.generale@asst-bergamoest.it					

RESPONSABILE						
Cognome/Nome o Rag. Soc.le :	Ospedale Bolognini di seriate – Dott. Lubrano Francesco					
Indirizzo:	Via Paderno, 21 – Seriate (BG)					
Mansione/Funzione:	Direttore Medico di Presidio					
Recapiti telefonici:	D	035 3063111	F	035 3063227	Cell	330 215594
Altro (e-mail):	dirmed.seriate@asst-bergamoest.it					

Note di compilazione : i codici vanno ripresi dalle singole tabelle specifiche contenute nel GEODB; la voce «numero locali» è da intendersi come n° locali che possono essere adibiti a deposito. Per «superficie utile» si intende la superficie effettivamente utilizzabile della struttura (esclusi i muri principali) anche se su più piani. La *Cubatura stoccabile* è intesa come volume totale dell'i locale/i; la *Dimensione massima del collo stivabile* indica la massima dimensione del collo che può passare attraverso l'ingresso del locale. Per *Mansione/Funzione* indicare la qualifica della persona; Tipo telefono : D (diretto) - Ab (abitazione) - C (centralino) - CELL (cellulare) - F (fax).

Piano di Emergenza Comunale di SERIATE
STRUTTURA STRATEGICA – Struttura sanitaria

N° rif.:	SS01		
Denominazione:	Ospedale Bolognini - EDIFICIO 8 (UFFICI AMMINISTRATIVI, UFFICI DIREZIONE)		
Indirizzo:	Via Paderno, 21	Cod. ISTAT Comune:	016198
Tipo*:	STRUTTURA DI EMERGENZA	Cod.*	4
Sottotipo*:	Struttura sanitaria	Cod.*	3
Tipo di utilizzo nella normalità*:	Ospedale	Cod.*	10
Vulnerabile per il rischio:	idraulico (tiranti idrico <30cm)		
Scenario n° :			
CARATTERISTICHE TECNICHE			
Superficie utile (m²):	1224,14	N° piani	6
N° locali	41	N° servizi igienici	19
Dotata di Piano di evacuazione	si		
Presenza di generatore autonomo	si		
Costruzione antisismica	no		
Foto/mappa			
N° posti letto totali:	0	N° posti letto disponibili:	0
N° personale medico:	1	N° personale paramedico:	55
N° sale operatorie:	0	N° di autoambulanze:	0
REPARTI DISPONIBILI			
Pronto soccorso	Laboratori analisi	Radiologia	Medicina
Pediatria	Ortopedia	Ginecologia	Neurologia
Oculistica	Urologia	Psichiatria	Chirurgia
			Altro**
			X
* Codifica PEWEB Regione Lombardia			
NOTE: **UFFICI AMMINISTRATIVI			



DETENTORE / Generalità del Proprietario						
Cognome/Nome o Rag. Soc.le :	ASST BERGAMO EST – Dott. Locati Francesco Angelo					
Indirizzo:	Vicolo Agliardi, 1 – Arcene (BG)					
Recapiti telefonici:	C	035 3063750	F	035 3063749	H24	-
Altro (e-mail):	direttore.generale@asst-bergamoest.it					

RESPONSABILE						
Cognome/Nome o Rag. Soc.le :	Ospedale Bolognini di seriate – Dott. Lubrano Francesco					
Indirizzo:	Via Paderno, 21 – Seriate (BG)					
Mansione/Funzione:	Direttore Medico di Presidio					
Recapiti telefonici:	D	035 3063111	F	035 3063227	Cell	330 215594
Altro (e-mail):	dirmed.seriate@asst-bergamoest.it					

Note di compilazione : i codici vanno ripresi dalle singole tabelle specifiche contenute nel GEODB; la voce «numero locali» è da intendersi come n° locali che possono essere adibiti a deposito. Per «superficie utile» si intende la superficie effettivamente utilizzabile della struttura (esclusi i muri principali) anche se su più piani. La *Cubatura stoccabile* è intesa come volume totale dell'i locale/i; la *Dimensione massima del collo stivabile* indica la massima dimensione del collo che può passare attraverso l'ingresso del locale. Per *Mansione/Funzione* indicare la qualifica della persona; Tipo telefono : D (diretto) - Ab (abitazione) - C (centralino) - CELL (cellulare) - F (fax).

Piano di Emergenza Comunale di SERIATE
STRUTTURA STRATEGICA – Struttura sanitaria

N° rif.:	SS02		
Denominazione:	Residenza sanitaria assistenziale		
Indirizzo:	Via C. Battisti, 3	Cod. ISTAT Comune:	016198
Tipo*:	STRUTTURA DI EMERGENZA	Cod.*	4
Sottotipo*:	Struttura sanitaria	Cod.*	3
Tipo di utilizzo nella normalità*:	Centro diurno/casa di accoglienza	Cod.*	0
Vulnerabile per il rischio:	idraulico (30cm<tirante idrico<100cm)		
Scenario n° :			
CARATTERISTICHE TECNICHE			
Superficie utile (m ²):	2.500	N° piani	4
N° locali	50	N° servizi igienici	30
Dotata di Piano di evacuazione	Si		
Presenza di generatore autonomo	Si		
Costruzione antisismica	Si		
Foto/mappa			
N° posti letto totali:	70	N° posti letto disponibili:	70
N° personale medico:	3	N° personale paramedico:	10
N° sale operatorie:	0	N° di autoambulanze:	0
REPARTI DISPONIBILI			
Pronto soccorso		Laboratori analisi	
Pediatria		Ortopedia	
Occhistica		Urologia	
		Radiologia	
		Ginecologia	
		Psichiatria	
		Medicina	
		Chirurgia	
		Rianimazione	
		Neurologia	
		Neurochirurgia	
		Altro	
* Codifica PEWEB Regione Lombardia			
NOTE :			



DETENTORE / Generalità del Proprietario						
Cognome/Nome o Rag. Soc.le :	UNIVERSIIS Società cooperativa sociale					
Indirizzo:	UDINE via Cividina 41/A – sede legale					
Recapiti telefonici:	C	0432 478382	F	0342.478345	H24	-
Altro (e-mail):	universiis@universiis.it					

RESPONSABILE						
Cognome/Nome o Rag. Soc.le :	Tiberio Foiadelli					
Indirizzo:	Via C. Battisti, 3					
Mansione/Funzione:	DIRETTORE RSA “ Giovanni Paolo II” di SERIATE					
Recapiti telefonici:	D	348 2687543	D	335 7359231		
Altro (e-mail):	tiberio.foiadelli@universiis.com					

Note di compilazione : i codici vanno ripresi dalle singole tabelle specifiche contenute nel GEODB; la voce «numero locali» è da intendersi come n° locali che possono essere adibiti a deposito. Per «superficie utile» si intende la superficie effettivamente utilizzabile della struttura (esclusi i muri principali) anche se su più piani. La *Cubatura stoccabile* è intesa come volume totale dell'i locale/i; la *Dimensione massima del collo stivabile* indica la massima dimensione del collo che può passare attraverso l'ingresso del locale. Per *Mansione/Funzione* indicare la qualifica della persona; Tipo telefono : D (diretto) - Ab (abitazione) - C (centralino) - CELL (cellulare) - F (fax).

Piano di Emergenza Comunale di SERIATE
STRUTTURA STRATEGICA – Struttura sanitaria

N° rif.:	SS03								
Denominazione:	Distretto sanitario ASL								
Indirizzo:	Via Marconi, 42			Cod. ISTAT Comune:	016198				
Tipo*:	STRUTTURA DI EMERGENZA	Cod.*	4						
Sottotipo*:	Struttura sanitaria	Cod.*	3						
Tipo di utilizzo nella normalità*:	Poliambulatorio?	Cod.*							
Vulnerabile per il rischio:	Trasporti-Benzina (zona I)								
Scenario n° :									
CARATTERISTICHE TECNICHE									
Superficie utile (m ²):	?	N° piani	?						
N° locali	?	N° servizi igienici	?						
Dotata di Piano di evacuazione	si/no								
Presenza di generatore autonomo	si/no								
Costruzione antisismica	si/no								
					<i>Foto/mappa</i>				
N° posti letto totali:	?	N° posti letto disponibili:	?	N° sale operatorie:	---				
N° personale medico:	?	N° personale paramedico:	?	N° di autoambulanze:	?				
REPARTI DISPONIBILI									
Pronto soccorso		Laboratori analisi		Radiologia		Medicina		Rianimazione	
Pediatria		Ortopedia		Ginecologia		Neurologia		Neurochirurgia	
Oculistica		Urologia		Psichiatria		Chirurgia		Altro	
* Codifica PEWEB Regione Lombardia									
NOTE :									



DETENTORE / Generalità del Proprietario					
Cognome/Nome o Rag. Soc.le :					
Indirizzo:					
Recapiti telefonici:	C		F		H24
Altro (e-mail):					

RESPONSABILE					
Cognome/Nome o Rag. Soc.le :					
Indirizzo:					
Mansione/Funzione:					
Recapiti telefonici:	D		D		
Altro (e-mail):					

Note di compilazione : i *codici* vanno ripresi dalle singole tabelle specifiche contenute nel GEODB; la voce «*numero locali*» è da intendersi come n° locali che possono essere adibiti a deposito. Per «*superficie utile*» si intende la superficie effettivamente utilizzabile della struttura (esclusi i muri principali) anche se su più piani. La *Cubatura stoccabile* è intesa come volume totale dell'i locale/i; la *Dimensione massima del collo stivabile* indica la massima dimensione del collo che può passare attraverso l'ingresso del locale. Per *Mansione/Funzione* indicare la qualifica della persona; Tipo telefono : D (diretto) - Ab (abitazione) - C (centralino) - CELL (cellulare) - F (fax).

Piano di Emergenza Comunale di SERIATE
STRUTTURA STRATEGICA – Struttura sanitaria

N° rif.: SS04			
Denominazione: Distretto sanitario ASL			
Indirizzo: Via Paderno, 42		Cod. ISTAT Comune: 016198	
Tipo*:	STRUTTURA DI EMERGENZA	Cod.*	4
Sottotipo*:	Struttura sanitaria	Cod.*	3
Tipo di utilizzo nella normalità*:	Poliambulatorio?	Cod.*	
Vulnerabile per il rischio:			
Scenario n° :			
CARATTERISTICHE TECNICHE			
Superficie utile (m ²):	?	N° piani	?
N° locali	?	N° servizi igienici	?
Dotata di Piano di evacuazione		si/no	
Presenza di generatore autonomo		si/no	
Costruzione antisismica		si/no	
		Foto/mappa	
N° posti letto totali:	?	N° posti letto disponibili:	?
N° personale medico:	?	N° personale paramedico:	?
		N° sale operatorie:	---
		N° di autoambulanze:	?
REPARTI DISPONIBILI			
Pronto soccorso		Laboratori analisi	
		Radiologia	
		Medicina	
		Rianimazione	
Pediatria		Ortopedia	
		Ginecologia	
		Neurologia	
		Neurochirurgia	
Oculistica		Urologia	
		Psichiatria	
		Chirurgia	
		Altro	
* Codifica PEWEB Regione Lombardia			
NOTE :			

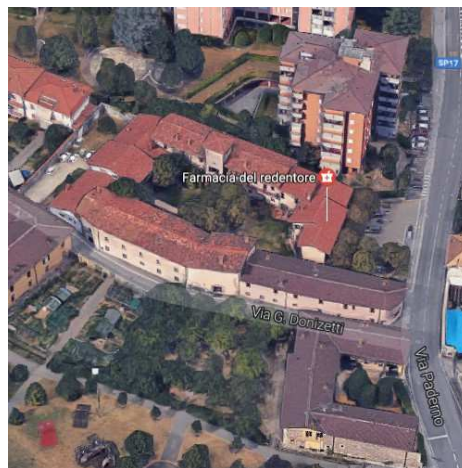

DETENTORE / Generalità del Proprietario			
Cognome/Nome o Rag. Soc.le :			
Indirizzo:			
Recapiti telefonici:	C	F	H24
Altro (e-mail):			

RESPONSABILE			
Cognome/Nome o Rag. Soc.le :			
Indirizzo:			
Mansione/Funzione:			
Recapiti telefonici:	D	D	
Altro (e-mail):			

Note di compilazione : i codici vanno ripresi dalle singole tabelle specifiche contenute nel GEODB; la voce «numero locali» è da intendersi come n° locali che possono essere adibiti a deposito. Per «superficie utile» si intende la superficie effettivamente utilizzabile della struttura (esclusi i muri principali) anche se su più piani. La *Cubatura stoccabile* è intesa come volume totale dell/i locale/i; la *Dimensione massima del collo stivabile* indica la massima dimensione del collo che può passare attraverso l'ingresso del locale. Per *Mansione/Funzione* indicare la qualifica della persona; Tipo telefono : D (diretto) - Ab (abitazione) - C (centralino) - CELL (cellulare) - F (fax).

Piano di Emergenza Comunale di SERIATE
STRUTTURA STRATEGICA – Struttura sanitaria

N° rif.:	SS05		
Denominazione:	Farmacia Nuova SNC dei Dott. Marco e Giuseppina Fortini		
Indirizzo:	Via Italia, 72	Cod. ISTAT Comune:	016198
Tipo*:	STRUTTURA DI EMERGENZA	Cod.*	4
Sottotipo*:	Struttura sanitaria	Cod.*	3
Tipo di utilizzo nella normalità*:	Farmacia	Cod.*	12
Vulnerabile per il rischio:			
Scenario n° :			
CARATTERISTICHE TECNICHE			
Superficie utile (m ²):	n.d.	N° piani	1
N° locali	n.d.	N° servizi igienici	n.d.
Dotata di Piano di evacuazione	No		
Presenza di generatore autonomo	Si		
Costruzione antisismica	n.d.		
Foto /mappa			
* <i>Codifica PEWEB Regione Lombardia</i>			
NOTE :			

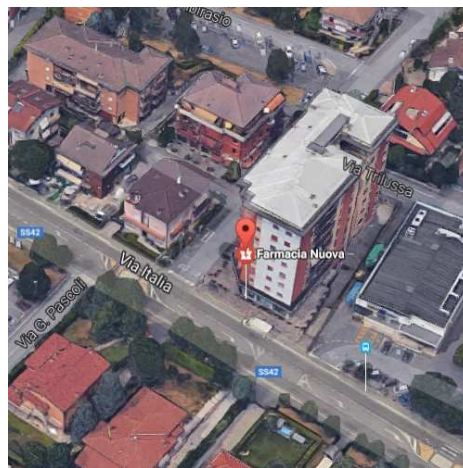

DETENTORE / Generalità del Proprietario					
Cognome/Nome o Rag. Soc.le :	Farmacia Nuova SNC dei Dott. Marco e Giuseppina Fortini				
Indirizzo:	Via Italia, 72				
Recapiti telefonici:	D	035 294031	F		
Altro (e-mail):	marforti@tin.it				

RESPONSABILE					
Cognome/Nome o Rag. Soc.le :	Fortini Marco				
Indirizzo:	Via Italia, 72				
Mansione/Funzione:	Titolare/gestore				
Recapiti telefonici:	D	035 294031	F	Cell	
Altro (e-mail):	marforti@tin.it				

Note di compilazione : i *codici* vanno ripresi dalle singole tabelle specifiche contenute nel GEODB; la voce «*numero locali*» è da intendersi come n° locali che possono essere adibiti a deposito. Per «*superficie utile*» si intende la superficie effettivamente utilizzabile della struttura (esclusi i muri principali) anche se su più piani. La *Cubatura stoccabile* è intesa come volume totale dell/i locale/i; la *Dimensione massima del collo stivabile* indica la massima dimensione del collo che può passare attraverso l'ingresso del locale. Per *Mansione/Funzione* indicare la qualifica della persona; Tipo telefono : D (diretto) - Ab (abitazione) - C (centralino) - CELL (cellulare) - F (fax).

Piano di Emergenza Comunale di SERIATE
STRUTTURA STRATEGICA – Struttura sanitaria

N° rif.:	SS06		
Denominazione:	Farmacia del Redentore SAS di Visigalli Daniele & C.		
Indirizzo:	Via Paderno, 40	Cod. ISTAT Comune:	016198
Tipo*:	STRUTTURA DI EMERGENZA	Cod.*	4
Sottotipo*:	Struttura sanitaria	Cod.*	3
Tipo di utilizzo nella normalità*:	Farmacia	Cod.*	12
Vulnerabile per il rischio:			
Scenario n° :			
CARATTERISTICHE TECNICHE			
Superficie utile (m ²):	125	N° piani	1
N° locali	5	N° servizi igienici	1
Dotata di Piano di evacuazione	Si		
Presenza di generatore autonomo	No		
Costruzione antisismica	No		
Foto /mappa			
* <i>Codifica PEWEB Regione Lombardia</i>			
NOTE :			

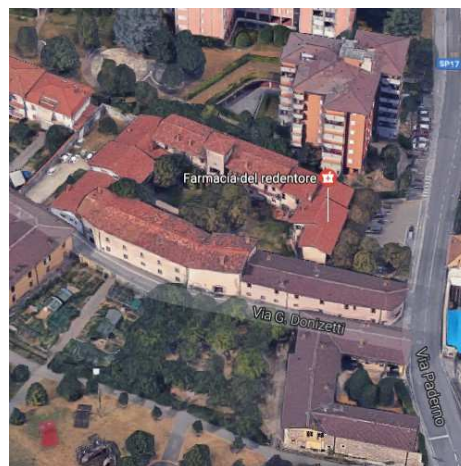

DETENTORE / Generalità del Proprietario					
Cognome/Nome o Rag. Soc.le :	Farmacia del Redentore SAS di Visigalli Daniele & C.				
Indirizzo:	Via Paderno, 40				
Recapiti telefonici:	D	035 297755	F		
Altro (e-mail):	farmaciadelredentore@farmacievisigalli.com				

RESPONSABILE					
Cognome/Nome o Rag. Soc.le :	Visigalli Daniele				
Indirizzo:	Via Vezza d'Oglio, 10 - Bergamo				
Mansione/Funzione:	Titolare/gestore				
Recapiti telefonici:	D	035 346261	F	Cell	320 8994977
Altro (e-mail):	REDENTORESAS@LEGALMAIL.IT				

Note di compilazione : i *codici* vanno ripresi dalle singole tabelle specifiche contenute nel GEODB; la voce «*numero locali*» è da intendersi come n° locali che possono essere adibiti a deposito. Per «*superficie utile*» si intende la superficie effettivamente utilizzabile della struttura (esclusi i muri principali) anche se su più piani. La *Cubatura stoccabile* è intesa come volume totale dell/i locale/i; la *Dimensione massima del collo stivabile* indica la massima dimensione del collo che può passare attraverso l'ingresso del locale. Per *Mansione/Funzione* indicare la qualifica della persona; Tipo telefono : D (diretto) - Ab (abitazione) - C (centralino) - CELL (cellulare) - F (fax).

Piano di Emergenza Comunale di SERIATE
STRUTTURA STRATEGICA – Struttura sanitaria

N° rif.:	SS07		
Denominazione:	Farmacia Centrale D.ssa Maria Pinetti & C. SAS		
Indirizzo:	Piazza Papa Giovanni XXIII, 1	Cod. ISTAT Comune:	016198
Tipo*:	STRUTTURA DI EMERGENZA	Cod.*	4
Sottotipo*:	Struttura sanitaria	Cod.*	3
Tipo di utilizzo nella normalità*:	Farmacia	Cod.*	12
Vulnerabile per il rischio:	idraulico (tirante idrico>100cm)		
Scenario n° :			
CARATTERISTICHE TECNICHE			
Superficie utile (m ²):	150	N° piani	2
N° locali	7	N° servizi igienici	1
Dotata di Piano di evacuazione	Si		
Presenza di generatore autonomo	Si		
Costruzione antisismica	Si		
Foto /mappa			
* <i>Codifica PEWEB Regione Lombardia</i>			
NOTE :			

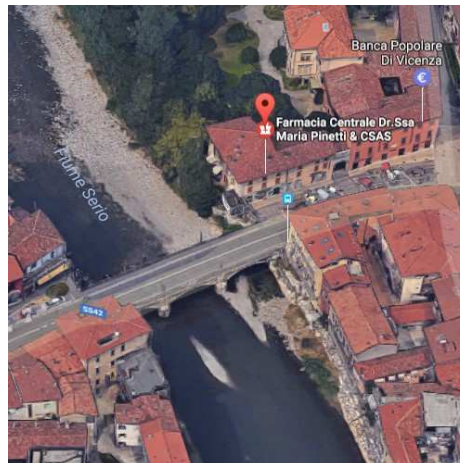

DETENTORE / Generalità del Proprietario					
Cognome/Nome o Rag. Soc.le :	Farmacia Centrale D.ssa Maria Pinetti & C. SAS				
Indirizzo:	Piazza Papa Giovanni XXIII, 1				
Recapiti telefonici:	D	035 294032	F		
Altro (e-mail):	mariapinetti@tiscali.it				

RESPONSABILE					
Cognome/Nome o Rag. Soc.le :	Pinetti Maria				
Indirizzo:	Piazza Papa Giovanni XXIII, 1				
Mansione/Funzione:	Titolare/gestore				
Recapiti telefonici:	D	035 668573	F	035 294032	Cell 340 6654670
Altro (e-mail):	mariapinetti@tiscali.it				

Note di compilazione : i *codici* vanno ripresi dalle singole tabelle specifiche contenute nel GEODB; la voce «*numero locali*» è da intendersi come n° locali che possono essere adibiti a deposito. Per «*superficie utile*» si intende la superficie effettivamente utilizzabile della struttura (esclusi i muri principali) anche se su più piani. La *Cubatura stoccabile* è intesa come volume totale dell/i locale/i; la *Dimensione massima del collo stivabile* indica la massima dimensione del collo che può passare attraverso l'ingresso del locale. Per *Mansione/Funzione* indicare la qualifica della persona; Tipo telefono : D (diretto) - Ab (abitazione) - C (centralino) - CELL (cellulare) - F (fax).

Piano di Emergenza Comunale di SERIATE
STRUTTURA STRATEGICA – Struttura sanitaria

N° rif.:	SS08		
Denominazione:	Farmacia Bresciani & C. SNC – D. RI G. Bresciani – M. Piccinelli		
Indirizzo:	Via Marconi, 9	Cod. ISTAT Comune:	016198
Tipo*:	STRUTTURA DI EMERGENZA	Cod.*	4
Sottotipo*:	Struttura sanitaria	Cod.*	3
Tipo di utilizzo nella normalità*:	Farmacia	Cod.*	12
Vulnerabile per il rischio:	Trasporti-Benzina (zona I)		
Scenario n° :			
CARATTERISTICHE TECNICHE			
Superficie utile (m ²):	160	N° piani	1
N° locali	2	N° servizi igienici	2
Dotata di Piano di evacuazione	Si		
Presenza di generatore autonomo	No		
Costruzione antisismica	No		
			Foto /mappa
* Codifica PEWEB Regione Lombardia			
NOTE :			

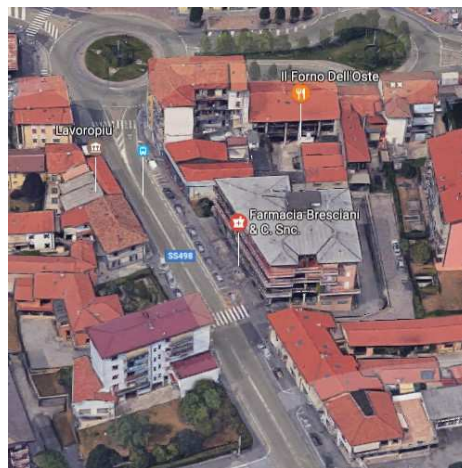

DETENTORE / Generalità del Proprietario					
Cognome/Nome o Rag. Soc.le :	Farmacia Bresciani & C. SNC – D. RI G. Bresciani – M. Piccinelli				
Indirizzo:	Via Marconi, 9				
Recapiti telefonici:	D	035 290690	F	035 303173	
Altro (e-mail):	farmacia.bresciani@enterpoint.it				

RESPONSABILE					
Cognome/Nome o Rag. Soc.le :	Piccinelli Marco				
Indirizzo:	Via Marconi, 9				
Mansione/Funzione:	Titolare				
Recapiti telefonici:	D		F	Cell	348 1206348
Altro (e-mail):					

Note di compilazione : i codici vanno ripresi dalle singole tabelle specifiche contenute nel GEODB; la voce «numero locali» è da intendersi come n° locali che possono essere adibiti a deposito. Per «superficie utile» si intende la superficie effettivamente utilizzabile della struttura (esclusi i muri principali) anche se su più piani. La *Cubatura stoccabile* è intesa come volume totale dell/i locale/i; la *Dimensione massima del collo stivabile* indica la massima dimensione del collo che può passare attraverso l'ingresso del locale. Per *Mansione/Funzione* indicare la qualifica della persona; Tipo telefono : D (diretto) - Ab (abitazione) - C (centralino) - CELL (cellulare) - F (fax).

Piano di Emergenza Comunale di SERIATE
STRUTTURA STRATEGICA – Struttura sanitaria

N° rif.:	SS09		
Denominazione:	Farmacia Valenti Dr. Maria Angela		
Indirizzo:	Via Maldura, 12	Cod. ISTAT Comune:	016198
Tipo*:	STRUTTURA DI EMERGENZA	Cod.*	4
Sottotipo*:	Struttura sanitaria	Cod.*	3
Tipo di utilizzo nella normalità*:	Farmacia	Cod.*	12
Vulnerabile per il rischio:			
Scenario n° :			
CARATTERISTICHE TECNICHE			
Superficie utile (m ²):	142	N° piani	2
N° locali	3	N° servizi igienici	1
Dotata di Piano di evacuazione	n.d.		
Presenza di generatore autonomo	n.d.		
Costruzione antisismica	n.d.		
		Foto /mappa	
* Codifica PEWEB Regione Lombardia			
NOTE :			



DETENTORE / Generalità del Proprietario						
Cognome/Nome o Rag. Soc.le :	Farmacia Valenti Dr. Maria Angela					
Indirizzo:	Via Maldura, 12					
Recapiti telefonici:	D	-	F	-		
Altro (e-mail):	farmavalenti@libero.it					

RESPONSABILE						
Cognome/Nome o Rag. Soc.le :	Valenti Maria Angela					
Indirizzo:	Via Maldura, 12					
Mansione/Funzione:	Titolare/gestore					
Recapiti telefonici:	D	-	F	-	Cell	-
Altro (e-mail):	farmavalenti@libero.it					

Note di compilazione : i codici vanno ripresi dalle singole tabelle specifiche contenute nel GEODB; la voce «numero locali» è da intendersi come n° locali che possono essere adibiti a deposito. Per «superficie utile» si intende la superficie effettivamente utilizzabile della struttura (esclusi i muri principali) anche se su più piani. La *Cubatura stoccabile* è intesa come volume totale dell/i locale/i; la *Dimensione massima del collo stivabile* indica la massima dimensione del collo che può passare attraverso l'ingresso del locale. Per *Mansione/Funzione* indicare la qualifica della persona; Tipo telefono : D (diretto) - Ab (abitazione) - C (centralino) - CELL (cellulare) - F (fax).

Piano di Emergenza Comunale di SERIATE
STRUTTURA STRATEGICA – Struttura sanitaria

N° rif.:	SS10		
Denominazione:	Farmacia SANITAS Seriate Srl		
Indirizzo:	Via Brusaporto, 41	Cod. ISTAT Comune:	016198
Tipo*:	STRUTTURA DI EMERGENZA	Cod.*	4
Sottotipo*:	Struttura sanitaria	Cod.*	3
Tipo di utilizzo nella normalità*:	Farmacia	Cod.*	12
Vulnerabile per il rischio:			
Scenario n°:			
CARATTERISTICHE TECNICHE			
Superficie utile (m ²):	100	N° piani	1
N° locali	2	N° servizi igienici	1
Dotata di Piano di evacuazione	SI		
Presenza di generatore autonomo	SI		
Costruzione antisismica	NO		
Foto /mappa			
* Codifica PEWEB Regione Lombardia			
NOTE:			



DETENTORE / Generalità del Proprietario					
Cognome/Nome o Rag. Soc.le:	SANITAS Srl				
Indirizzo:	Via Brusaporto, 41				
Recapiti telefonici:	D	-	F	-	
Altro (e-mail):	sanitas@comune.seriате.bg.it				

RESPONSABILE					
Cognome/Nome o Rag. Soc.le:	Fratuѕ Simona				
Indirizzo:	Via Brusaporto, 41				
Mansione/Funzione:	Amministratore				
Recapiti telefonici:	D	-	F	-	Cell -
Altro (e-mail):	sanitas.seriате@pec.it				

Note di compilazione : i codici vanno ripresi dalle singole tabelle specifiche contenute nel GEODB; la voce «numero locali» è da intendersi come n° locali che possono essere adibiti a deposito. Per «superficie utile» si intende la superficie effettivamente utilizzabile della struttura (esclusi i muri principali) anche se su più piani. La *Cubatura stoccabile* è intesa come volume totale dell/i locale/i; la *Dimensione massima del collo stivabile* indica la massima dimensione del collo che può passare attraverso l'ingresso del locale. Per *Mansione/Funzione* indicare la qualifica della persona; Tipo telefono : D (diretto) - Ab (abitazione) - C (centralino) - CELL (cellulare) - F (fax).

Piano di Emergenza Comunale di SERIATE

ELENCO DELLE RISORSE DISPONIBILI**SERVIZIO AMBIENTE**

Tipo di risorsa (*)	Risorsa disponibile	Peso (kg)	Quantità (n°)	Note
	COMPUTER		6	
	STAMPANTI		4	
	APPLICATIVI (WGaip per ecopass piattaforma)		1	
	AUTOMEZZI		1	
	MACCHINA FOTOGRAFICA DIGIMAX S500 Samsung		1	
	TELEFONI FISSI		4	
	TELEFONI CELLULARI		2	
	BILANCIA EV 2002 soc. coop. Bilanciai		1	
	TRANSAPALLET MANUALE DA 200 Kg		1	
	SCALE A PACCHETTO PER PIATTAFORMA		4	
	LETTORE OTTICO DI CODICE A BARRE PER APERTURA SBARRA PIATTAFORMA ECOLOGICA		1	
	FONOMETRO (in comodato d'uso a Studio Ambiente e Geologia)		1	
	RILEVATORE DI ONDE ELETTROMAGNETICHE (in comodato d'uso a Rangers d'Italia)		1	
	METALDETECTOR		1	
	MINIDATA LOGGER PER MISURARE TEMPERATURE EDIFICI		3	
	GABBIE PER CATTURA GATTI COLONIE FELINE		5	
	LETTORE MICROCHIP SOTTOCUTANEO ANIMALI		1	

DETENTORE / Generalità del Proprietario

Cognome/Nome o Rag. Soc.le :	Amministrazione Comunale di Seriate					
Indirizzo:	Piazza A. Alebardi, 1					
Recapiti telefonici:	C	035 304.111	F	035 301.152	H24	
Altro (e-mail):	comune.seriate@pec					

RESPONSABILE

Cognome/Nome o Rag. Soc.le :	Cristian Vezzoli					
Indirizzo:	c/o Amministrazione Comunale di Seriate					
Mansione/Funzione:	Sindaco pro tempore					
Recapiti telefonici:	C		F		Cell	
Altro (e-mail):						

Nota di compilazione : una scheda per ogni detentore di risorsa; indicare con delle note eventuali caratteristiche tecniche non previste. Per quantità si intende quella minima sempre disponibile. Per *Mansione/Funzione* indicare la qualifica della persona; Tipo telefono : D (diretto) - Ab (abitazione) - C (centralino) - Cell (cellulare) - F (fax).

ELENCO DELLE RISORSE DISPONIBILI

ALTRO RESPONSABILE						
Cognome/Nome o Rag. Soc.le :						
Indirizzo:						
Mansione/Funzione:						
Recapiti telefonici:	Ab		Cell			
Altro (e-mail):						

ELENCO DELLE RISORSE DISPONIBILI**GRUPPO COMUNALE DI PROTEZIONE CIVILE**

Categoria	Tipologia	Quantità
Cucina	Fornello a gas con due fuochi	1
	Fornello a gas con spargifiamma	1
	Forno microonde	1
	Gavetta completa con piatti	2
	Macchinetta caffè	1
	Moke caffè da 3	2
	Moke caffè da 9	1
	Pentolame vario	1
	Piastra elettrica	1
	Termos plastica 1lt	1
Totale		12
Dotazioni	4 Pareti Gazebo con Borsa	1
	4 Piedini Zavorrati Gazebo	1
	Armadietto "Diamante"	1
	Armadietto deposito	3
	Bicchieri Metallico	13
	Condizionatore carrier	1
	Condizionatore igloc	1
	Gambali di protezione antitaglio sthil	1
	Gazebo Aut."Minorca" 3x3 mt (Nova Outdoor)	1
	Generatore aria calda ek3a	1
	Gonfiatore Elettrico Tenda Pn. GEC/08MPE	1
	Gonfiatore Manuale per Tenda Pneumatica	2
	Pantaloni antitaglio sthil	1
	Parafiamma per Fornello	1
	Parete Gazebo con Porta	1
	Scaffale "Onice"	1
	Set Piatti 4 persone	1
	Tavoli e panche n.3	1
	Tavolo e Panche - Set Arizona (NOVA out.)	2
	Tenda - Igloo Quechua T6.3	1
Tenda Pneumatica - Eurovinil 3 archi	1	
Termos 1 lt - Acciaio	2	
Termos 5 lt - Plastica	1	
Totale		40

Nota di compilazione : una scheda per ogni detentore di risorsa; indicare con delle note eventuali caratteristiche tecniche non previste. Per quantità si intende quella minima sempre disponibile. Per *Mansione/Funzione* indicare la qualifica della persona; Tipo telefono : D (diretto) - Ab (abitazione) - C (centralino) - Cell (cellulare) - F (fax).

ELENCO DELLE RISORSE DISPONIBILI

Letterecci	Brandina decathlon	5
	Brandine - Protezione Civile - Abruzzo	3
	Brandine Ferrino "De Luxe"	4
	Coperta - Logo Regione Lombardia	4
	Materassini Autogonfiabili	3
	Sacco a pelo	9
	Sacco Letto	5
	Sacco Letto - Nightec 600 Lite Pro	4
Totale		37
Materiali Utensili	Aspirapolvere solidi/liquidi VIGOR (bidone)	1
	Caricabatteria black e decker	1
	Compressore michelin	1
	Decespugliatore STHIL FR450 (lama)	1
	Decespugliatore STHIL FS450 (filo)	1
	Fresa Turboneve JARD-MAN YM7110DE	2
	Idropulitrice a freddo LAVOR Superwash160	1
	Idrovora a scoppio MITSUBISHI GM82P	1
	Mola da Banco HEBES 220 VAC - 2000 rpm	1
	Mola per catene ribiland ris650	1
	Motogeneratore HONDA EM30 BVerde 3 KW	1
	Motosega McCulloch TH33 (barra 30)	1
	Motosega STHIL MS260 (barra 40)	1
	Motosega STHIL MS460 (barra 60)	1
	Soffiatore CIFARELLI	1
	Tagliasiepe McCulloch HC70 (barra 70)	1
Tagliasiepe STHIL HS86R (barra 90)	1	
Totale		18
Computer	Computer	1
	Computer PII	1
	Computer portatile acer	1
	Computer portatile toshiba	1
	FAX - Samsung	1
	Lettore barcode	2
	Monitor hp 1740 + base	1
	Samsung multifunzione scx4623	1

Nota di compilazione : una scheda per ogni detentore di risorsa; indicare con delle note eventuali caratteristiche tecniche non previste. Per quantità si intende quella minima sempre disponibile. Per *Mansione/Funzione* indicare la qualifica della persona; Tipo telefono : D (diretto) - Ab (abitazione) - C (centralino) - Cell (cellulare) - F (fax).

ELENCO DELLE RISORSE DISPONIBILI

	Scanner A4	1
	Stampante brother	1
	Stampante epson a colori sx515v	1
	Stazione Meteorologica PCE-FWS20	1
	Totale	13
RTX	Accordatore ICOM AH-4	1
	Aliment. Lafayette SS-830	1
	Antenna Direttiva VHF - 5 elementi	1
	Antenna Discone DA753G	1
	Antenna HF Diamond CP6/R	1
	Antenna V/U Procom MHU-3BZP4	1
	Caricabatterie da Tavolo BC-144	5
	Radio ricetrasmittente CB INTEK B3104AF	1
	Radio ricetrasmittente HF Galaxy Saturn	1
	Radio ricetrasmittente ICOM IC-7000	1
	Radio ricetrasmittente ICOM IC-F12	5
	Accordatore ICOM AH-4	1
	Totale	19
Scuola	Accendifuoco a Butano	1
	Casco Antincendio con Visiera Policarbonato	2
	Fog/Smoke Machine - Proel Drago DMX	1
	Giaccone Nomex	2
	Guanti Anticalore lunghi	2
	Vasca Simulatore di Incendio	1
	Totale	9
Utensili	Ascia grande	1
	Ascia piccola	1
	Badile	10
	Decespugliatore stihl fr46otc-em telaio 180455719	1
	Falce	1
	Falcetto a mano	14
	Faro a Batteria	2
	Forcone	3
	Forcone a Rastrello	2
	Martello da Carpentiere	2
	Mazza da 2 Kg	3
	Motosega stihl ms211 telaio	1

Nota di compilazione : una scheda per ogni detentore di risorsa; indicare con delle note eventuali caratteristiche tecniche non previste. Per quantità si intende quella minima sempre disponibile. Per *Mansione/Funzione* indicare la qualifica della persona; Tipo telefono : D (diretto) - Ab (abitazione) - C (centralino) - Cell (cellulare) - F (fax).

ELENCO DELLE RISORSE DISPONIBILI

	502768590	
	Pala da Neve (alluminio)	4
	Pala da neve in plastica	3
	Pala Pieghevole	3
	Paranco tralift portata 1000kg tractel	1
	Piccone	1
	Pinza Raccogli-Rifiuti a mano	5
	Rastrello in Metallo	17
	Rastrello in Plastica	10
	Rastrello leggero a ventaglio metallico	1
	Rastro Decespugliatore	3
	Scala 3 pezzi	1
	Scala 5 gradini a ponte alluminio	1
	Sega manuale ad Arco	2
	Tagliaerba	1
	Torcia Elettrica	1
	Torcia favour 1030 lumens	5
	Torcia veralamp	1
	Torre faro	2
	Trapano art khe 3251	1
	Vanga	2
	Zappa a lama piatta	5
	Totale	111
Varie	Chiudipacco	3
	Coperta antifuoco	1
	Proiettore	1
	Radio Tytera DMR	5
	Scala 8 + 8 gren 131	1
	Sramatore efco emak ptx2700	1
	Taglierina	1
	Tavoli e panche	2
	Telo per proiettore	1
	Zainetto piccolo	2
	Totale	18
Veicolo	Bicicletta BTWIN 5 Daily - 26"	2
	Bicicletta BTWIN 5 Daily - 28"	2
	Carrello appendice sponda alta	1
	FIAT Ducato Panorama 33MH2	1
	LAND ROVER Defender 90	1
	Macchina Operatrice TERNA JCB (BGAH144)	1
	Rimorchio MOSA GE13000	1

Nota di compilazione : una scheda per ogni detentore di risorsa; indicare con delle note eventuali caratteristiche tecniche non previste. Per quantità si intende quella minima sempre disponibile. Per *Mansione/Funzione* indicare la qualifica della persona; Tipo telefono : D (diretto) - Ab (abitazione) - C (centralino) - Cell (cellulare) - F (fax).

Piano di Emergenza Comunale di SERIATE

ELENCO DELLE RISORSE DISPONIBILI

	Motogen. 13 KW	
	Torre faro pompa idrovora	1
	Totale	10
Vestiario	Caschetto buongiorno infortunistica	2
	Casco da bici	2
	Casco da cantiere giallo	16
	Casco Motosega EN385	5
	Ghette taglia l	2
	Ghette taglia m	2
	Giacca Motosega EN382	3
	Guanti Motosega EN384	3
	Imbragatura	3
	Pantalone Motosega EN383	3
	Stivali gomma antitaglio	3
	Stivali in Gomma con Pantalone Coscia	1
	Stivali in Gomma con Pantalone Pesca	4
	Totale	49

DETENTORE / Generalità del Proprietario

Cognome/Nome o Rag. Soc.le :	Amministrazione Comunale di Seriate				
Indirizzo:	Piazza A. Alebardi, 1				
Recapiti telefonici:	C	035 304.111	F	035 301.152	H24
Altro (e-mail):	comune.seriate@pec				

RESPONSABILE

Cognome/Nome o Rag. Soc.le :	Claudia Campana				
Indirizzo:	c/o Amministrazione Comunale di Seriate				
Mansione/Funzione:	COORDINATORE GRUPPO COMUNALE P.C.				
Recapiti telefonici:	C		F	035.304223	Cell
Altro (e-mail):					

Piano di Emergenza Comunale di SERIATE

RISORSA DISPONIBILE - Automezzi**Automezzi comunali**

Marca	Modello	Portata kg	Numero passeggeri	Sistema car./scar	Note
FORD	AUTOVETTURA	2900	9	NO	BF764TC
FIAT PALIO	AUTOVETTURA	1400	5	NO	BN508RM
TOYOTA	AUTOVETTURA	1615	5	NO	BX386BP
DAIMLER	AUTOVETTURA	2950	9	NO	CE327TB
FIAT DOBLO	AUTOVETTURA	2050	4	NO	EC220YZ
FIAT DUCATO	AUTOVETTURA	3300	9	NO	FC111FW
MALAGUTI	CICLOMOTORE		2	NO	X4BWJZ
IVECO	AUTOBUS	7200	43		ER872VY scuola

DETENTORE / Generalità del ProprietarioCognome/Nome o Rag. Soc.le : **Amministrazione Comunale di Seriate**Indirizzo: **Piazza A. Alebardi, 1**Recapiti telefonici: **C** **035 304111** **F** **035 301152** **H24** **-**Altro (e-mail): **comune.seriate@pec.it****RESPONSABILE**Cognome/Nome o Rag. Soc.le : **STEFANO RINALDI**

Indirizzo:

Mansione/Funzione:

Recapiti telefonici: **C** **F** **Cell**

Altro (e-mail):

Piano di Emergenza Comunale di SERIATE

RISORSA DISPONIBILE - Automezzi**Automezzi comunali (Polizia Locale)**

Marca	Modello	Portata kg	Numero passeggeri	Sistema car./scar	Note
HONDA	MOTOCICLO		2	NO	BT81097
HONDA	MOTOCICLO		2	NO	BT81098
HONDA	MOTOCICLO		2	NO	BT81685
RENAULT TRAFIC	AUTOVETTURA	2835		5	DH331HG
FIAT BRAVO	AUTOVETTURA	1830	5	NO	YA432AC
FIAT PUNTO	AUTOVETTURA	1665	5	NO	YA552AG
CITROEN JUMPY	AUTOVETTURA	2752	5	NO	YA349AH
TOYOTA AURIS	AUTOVETTURA	1815	5	NO	YA131AK
FIAT DUCATO	AUTOCARRO	3500	7	NO	DJ727DG Protezione civile ALPINI
FIAT DUCATO	AUTOCARRO	3300	9	NO	EA854PH protezione civile
LAND ROVER	PROMISCUO	605	6	NO	ZA610BK protezione civile
HUMBAUR	GRUPPO ELETTRICO				AF76279 Protezione civile

DETENTORE / Generalità del Proprietario

Cognome/Nome o Rag. Soc.le :	Amministrazione Comunale di Seriate					
Indirizzo:	Piazza A. Alebardi, 1					
Recapiti telefonici:	C	035 304111	F	035 301152	H24	-
Altro (e-mail):	comune.seriate@pec.it					

RESPONSABILE

Cognome/Nome o Rag. Soc.le :	GIOVANNI VINCIGUERRA					
Indirizzo:						
Mansione/Funzione:						
Recapiti telefonici:	C		F		Cell	
Altro (e-mail):						

Nota di compilazione : indicare con delle Note eventuali caratteristiche tecniche peculiari della risorsa; utilizzare più schede se necessario. Per *Mansione/Funzione* indicare la qualifica della persona. Tipo telefono : D (diretto) - Ab (abitazione) - C (centralino) - CELL (cellulare) - F (fax).

Piano di Emergenza Comunale di SERIATE

RISORSA DISPONIBILE - Automezzi**Automezzi comunali (Messi Comunali)**

Marca	Modello	Portata kg	Numero passeggeri	Sistema car./scar	Note
	CICLOMOTORE		2	NO	X4BWJY
	MOTOCICLO		2	NO	CJ87756

DETENTORE / Generalità del Proprietario

Cognome/Nome o Rag. Soc.le :							Amministrazione Comunale di Seriate				
Indirizzo:							Piazza A. Alebardi, 1				
Recapiti telefonici:		C	035 304111	F	035 301152	H24	-				
Altro (e-mail):							comune.seriate@pec.it				

RESPONSABILE

Cognome/Nome o Rag. Soc.le :							VAVASSORI MONICA				
Indirizzo:											
Mansione/Funzione:											
Recapiti telefonici:		C		F		Cell					
Altro (e-mail):											

ALTRO RESPONSABILE

Cognome/Nome o Rag. Soc.le :							LEVATO FILOMENA				
Indirizzo:											
Mansione/Funzione:											
Recapiti telefonici:		Ab		Cell							
Altro (e-mail):											

Piano di Emergenza Comunale di SERIATE

RISORSA DISPONIBILE - Automezzi**Automezzi comunali (Lavori Pubblici)**

Marca	Modello	Portata kg	Numero passeggeri	Sistema car./scar	Note
FIAT PANDA VAN	AUTOCARRO	280	2	NO	AT431TP
CITROEN	AUTOCARRO	755	2	NO	AW711TE
NISSAN CABSTAR	AUTOCARRO	3500	3	NO	CP661TT
FIAT SEDICI	AUTOVETTURA	1670	5	NO	DM401HK
PIAGGIO PORTER	AUTOCARRO	1700	2	NO	DZ453SP
JCB	MACCHINA OPERATRICE			NO	BGAH144
FIAT PANDA 4X4	AUTOVETTURA	2225	4	NO	EF255MY
MALAGUTI	CICLOMOTORE		2	NO	X4BWJX

DETENTORE / Generalità del Proprietario

Cognome/Nome o Rag. Soc.le :	Amministrazione Comunale di Seriate					
Indirizzo:	Piazza A. Alebardi, 1					
Recapiti telefonici:	C	035 304111	F	035 301152	H24	-
Altro (e-mail):	comune.seriate@pec.it					

RESPONSABILE

Cognome/Nome o Rag. Soc.le :	WALTER IMPERATORE					
Indirizzo:						
Mansione/Funzione:						
Recapiti telefonici:	C		F		Cell	
Altro (e.mail):						

Nota di compilazione : indicare con delle Note eventuali caratteristiche tecniche peculiari della risorsa; utilizzare più schede se necessario. Per *Mansione/Funzione* indicare la qualifica della persona. Tipo telefono : D (diretto) - Ab (abitazione) - C (centralino) - CELL (cellulare) - F (fax).

Piano di Emergenza Comunale di SERIATE

RISORSA DISPONIBILE - Automezzi**Automezzi comunali (Edilizia Privata)**

Marca	Modello	Portata kg	Numero passeggeri	Sistema car./scar	Note
DR MOTOR	DR5	1980	5	NO	DR748FE

DETENTORE / Generalità del Proprietario						
Cognome/Nome o Rag. Soc.le :		Amministrazione Comunale di Seriate				
Indirizzo:	Piazza A. Alebardi, 1					
Recapiti telefonici:	C	035 304111	F	035 301152	H24	
Altro (e-mail):	comune.seriate@pec.it					

RESPONSABILE						
Cognome/Nome o Rag. Soc.le :						
Indirizzo:						
Mansione/Funzione:						
Recapiti telefonici:	C		F		Cell	
Altro (e-mail):						

GIUNTA COMUNALE E COMPONENTI U.C.L. e C.O.C.

Denominazione	Amministrazione Comunale di Seriate			Cod. ISTAT	016198
Indirizzo Sede:	PIAZZA ALEBARDI n. 1	Centr.	035.304111	Fax	035.301152
Telefoni H24	320.422800				
e-mail:	polizia.locale@comune.seriate.bg.it	PEC:	comune.seriate@pec.it		

COMPONENTI DELLA GIUNTA

Carica	Cognome e Nome	Deleghe
Sindaco	VEZZOLI Cristian	Risorse umane, urbanistica, sicurezza, centro storico e affari legali
Vice Sindaco	CORTESI Gabriele	politiche sociali e del lavoro, politiche di ambito
Assessore	MILESI Achille	ambiente - politiche energetiche - protezione civile e lavori pubblici
Assessore	PEDRINI Ester	pubblica istruzione - sport - cultura - tradizioni locali - comunicazione e relazioni esterne
Assessore	SISANA Marco Paolo	Assessore al bilancio - società partecipate e edilizia privata
Assessore	RAIMONDI Paola Maria	Assessore al commercio - viabilità - patrimonio e reti infrastrutturali

COMPONENTI DELL'UNITA' DI CRISI LOCALE (U.C.L.)

	Cognome - Nome	Qualifica	Tel. (uff.)	Cell.
1	VEZZOLI CRISTIAN	SINDACO	035.304361	347.7077613
2	VINCIGUERRA GIOVANNI	COMANDANTE POLIZIA LOCALE - ROC	035.304211	320.4223800
3	IMPERATORE WALTER	DIRIGENTE SETTORE LAVORI PUBBLICI	035.304233	320.4323899
	VITI FRANCESCO	COMANDANTE TENENZA CARABINIERI SERIATE	035.294208	3315705273

Decreto Sindacale per la nomina dell'U.C.L. n. ... del .././201.

SEDE DEL CENTRO OPERATIVO COMUNALE (C.O.C.)

Denominazione	Centro Operativo Comunale di Seriate			Cod. ISTAT	016198
Indirizzo Sede:	piazza ALEBARDI 1 – Seriate - CED	Centr.	035.304331	Fax	035.301152
Sede alternativa	Via - Seriate	Centr.		Fax	
e-mail:	polizia.locale@comune.seriate.bg.it	PEC:	comune.seriate@pec.it		

GIUNTA COMUNALE E COMPONENTI U.C.L. e C.O.C.**REFERENTI FUNZIONI DI SUPPORTO DEL C.O.C.**

Funzione di supporto	Cognome - Nome	ufficio	Tel.
1- Tecnico Scientifica - Pianificazione	VAVASSORI MONICA	DIRIGENTE SETTORE EDILIZIA PRIVATA	035.304201
2- Sanità, Assistenza Sociale	RINALDI STEFANO	DIRIGENTE SERVIZI SOCILAI	035.304208
3- Volontariato	CAMPANA CLAUDIA	COORDINATORE GRUPPO COMUNALE P.C.	035.304223
4- Materiali e mezzi	IMPERATORE WALTER	UFFICIO MANUTENZIONE	035.304233
5- Servizi essenziali e attività scolastica	AZZERBONI MARCO	SERVIZIO SCUOLA	035.304309
6- Censimento danni persone e cose	VIGANO' SIMONA	SERVIZIO EDILIZIA PRIVATA	035.304247
7- Strutture operative locali 8- e viabilità	CARMINATI ADELIO	DELEGATO P.L.	035.304213
9- Telecomunicazioni	GHILARDI MARCO	RESPONSABILE CED	035.304344
10- Assistenza alla popolazione	BOSIO SABRINA	RESPONSABILE SERVIZI SOCIALI	035.304295

Delibera di giunta per la nomina di U.C.L. e C.O.C. n. ... del ../...201

Piano di Emergenza Comunale di SERIATE

ELENCO DITTE

che possono fornire lavori e servizi utili ai fini della Protezione Civile

Ragione Sociale	attività	Referente	Recapiti telefonici
RAMI SRL di Pietro ASSOLARI Via Basse 7	Macchine movimento terra	Peruta Rosanna	RAMIMMT1@POSTACERT.VODAFONE.IT 035.295368
Colosio spa Via Cà Bertoncina 27	Scavi e demolizioni	Colosio Giovanni	COLOSIOSPA@LEGALMAIL.IT 035.294486
Nuova Effetrans srl Via Marconi 69	Sbancamento, scavi	Effendi Dario	NUOVAEFFETRANS@PEC.IT 035.296830
Paccani Macchine srl Via Comonte 39	Macchine per estrazione, scavi	Paccani Matteo	PACCANIMACCHINE.SRL@LEGALMAIL.IT 035.294905
Trasporti Marchesi srl Via Grinetta 4G	Autotrasporti	Marchesi Antonello	INFO@PEC.TRASPORTIMARCHESI.COM 035.290223
Trasporti F.lli Rondi srl Via Nazionale 93	Autotrasporti	Rondi Stefano	TRASPORTIRONDI@LEGALMAIL.IT 035.293233
Panigada Trasporti srl Via Nazionale 93	Autotrasporti	Panigada Maurizio	PMTRA@PEC.ITASOFT.IT 035.298457
Carpenterie Metalliche Ranica snc Via Grinetta 3	Lavorazioni metalliche	Ranica Santo	LEIRALEGAL@PEC.RANICA.ORG 035.293302
Fenaroli Mario e C snc Via Grinetta	Sabbia e asfalti	Fenaroli Mario	FENAROLI@LEGALMAIL.IT 035.295339
Miritrans srl Via Lazzaretto	Autotrasporti	Mirri Marco	MIRITRANS@PROPEC.IT 035.293161
F.lli Testa srl Via Misericordia	Ghiaia e trasporti	Testa Angelo	FRATELLITESTASRL@LEGALMAIL.IT 035.303892
Elettrica Seriatese srl Via Marconi 60	Materiale elettrico	Clivati Lorella	ELETTRICASERIAESE@ALLOORAPER.COM 035.294485
Sacchi Giuseppe spa Via Pastrengo 9	Materiale elettrico	Sacchi Maurizio	AMMINISTRAZIONE.SACCHI@PEC.IT 035.4525511

Piano di Emergenza Comunale di SERIATE

ELENCO DITTE

che possono fornire lavori e servizi utili ai fini della Protezione Civile

D = telefono diretto

C = telefono Cellulare

Nota: inserire nominativi e recapiti anche di ditte non convenzionate, ma che possono fornire lavori e servizi utili ai fini della Protezione Civile

INFRASTRUTTURA VIABILISTICA**PONTI - VIADOTTI - GALLERIE - PASSAGGI A LIVELLO - SOTTOPASSI - TOMBOTTI**

N° rif.:	M01						
Denominazione infrastruttura:	Sottopasso pedonale di Via Cavour			Codice:	5		
Proprietario:	Amministrazione Comunale di Seriate			Cod. ISTAT Comune:	016198		
Classe di rischio (*):	---	Vulnerabile per il rischio:		Scenario n°			
CARATTERISTICHE TECNICHE							
Altezza (m):		Larghezza (m):		Lunghezza (m):		Carico limite (t)	n.d.
Viabilità interessata:	Via Cavour, SP ex SS671						
NOTE:							

N° rif.:	M02						
Denominazione infrastruttura:	Cavalcavia SP ex SS671			Codice:	4		
Proprietario:	Amministrazione Comunale di Seriate			Cod. ISTAT Comune:	016198		
Classe di rischio (*):	---	Vulnerabile per il rischio:		Scenario n°			
CARATTERISTICHE TECNICHE							
Altezza (m):		Larghezza (m):		Lunghezza (m):		Carico limite (t)	n.d.
Viabilità interessata:	SP ex SS671						
NOTE:							

N° rif.:	M03						
Denominazione infrastruttura:	Cavalcavia SP ex SS671			Codice:	4		
Proprietario:	Amministrazione Comunale di Seriate			Cod. ISTAT Comune:	016198		
Classe di rischio (*):	---	Vulnerabile per il rischio:		Scenario n°			
CARATTERISTICHE TECNICHE							
Altezza (m):		Larghezza (m):		Lunghezza (m):		Carico limite (t)	n.d.
Viabilità interessata:	SP ex SS671, Circonvallazione Pompiniano						
NOTE:							

N° rif.:	M04						
Denominazione infrastruttura:	Ponte di Via G. Donizzetti			Codice:	2		
Proprietario:	Amministrazione Comunale di Seriate			Cod. ISTAT Comune:	016198		
Classe di rischio (*):	---	Vulnerabile per il rischio:		Scenario n°			
CARATTERISTICHE TECNICHE							
Altezza (m):		Larghezza (m):		Lunghezza (m):		Carico limite (t)	n.d.
Viabilità interessata:	Via Donizzetti, Via Fiume Ticino						
NOTE:							

N° rif.:	M05						
Denominazione infrastruttura:	Ponte di Via G. Donizzetti			Codice:	2		
Proprietario:	Amministrazione Comunale di Seriate			Cod. ISTAT Comune:	016198		
Classe di rischio (*):	---	Vulnerabile per il rischio:		Scenario n°			
CARATTERISTICHE TECNICHE							
Altezza (m):		Larghezza (m):		Lunghezza (m):		Carico limite (t)	n.d.
Viabilità interessata:	Via Donizzetti						
NOTE:							

Note per la compilazione : il codice va ripreso dalla tabella specifica contenuta nel GEODB. *Caratteristiche tecniche* : altezza (intesa come "luce") - Larghezza (carreggiata, da fianco a fianco per le gallerie) - Lunghezza (sviluppo da spalla a spalla per i ponti, ecc.) - carico limite (massimo carico sopportabile); *Note* : eventuali caratteristiche altrimenti non inseribili nei quadri già previsti.

INFRASTRUTTURA VIABILISTICA**PONTI - VIADOTTI - GALLERIE - PASSAGGI A LIVELLO - SOTTOPASSI - TOMBOTTI**

N° rif.:	M06				
Denominazione infrastruttura:	Ponte di Via Lunga			Codice:	2
Proprietario:	Amministrazione Comunale di Seriate			Cod. ISTAT Comune:	016198
Classe di rischio (*):	---	Vulnerabile per il rischio:		Scenario n°	
CARATTERISTICHE TECNICHE					
Altezza (m):		Larghezza (m):		Lunghezza (m):	
				Carico limite (t)	n.d.
Viabilità interessata:	Via Lunga				
NOTE:					

N° rif.:	M07				
Denominazione infrastruttura:	Ponte di Via Lunga			Codice:	2
Proprietario:	Amministrazione Comunale di Seriate			Cod. ISTAT Comune:	016198
Classe di rischio (*):	---	Vulnerabile per il rischio:		Scenario n°	
CARATTERISTICHE TECNICHE					
Altezza (m):		Larghezza (m):		Lunghezza (m):	
				Carico limite (t)	n.d.
Viabilità interessata:	Via Lunga				
NOTE:					

N° rif.:	M08				
Denominazione infrastruttura:	Ponte Tra Via Lunga e Via Leopardi			Codice:	2
Proprietario:	Amministrazione Comunale di Seriate			Cod. ISTAT Comune:	016198
Classe di rischio (*):	---	Vulnerabile per il rischio:		Scenario n°	
CARATTERISTICHE TECNICHE					
Altezza (m):		Larghezza (m):		Lunghezza (m):	
				Carico limite (t)	n.d.
Viabilità interessata:					
NOTE: presso Ente Fiera Promoberg					

N° rif.:	M09				
Denominazione infrastruttura:	Cavalcavia SP ex SS671			Codice:	4
Proprietario:	Amministrazione Comunale di Seriate			Cod. ISTAT Comune:	016198
Classe di rischio (*):	---	Vulnerabile per il rischio:		Scenario n°	
CARATTERISTICHE TECNICHE					
Altezza (m):		Larghezza (m):		Lunghezza (m):	
				Carico limite (t)	n.d.
Viabilità interessata:	SP ex SS671 su SS498				
NOTE:					

N° rif.:	M10				
Denominazione infrastruttura:	Ponte Cascina Speranzina			Codice:	2
Proprietario:	Amministrazione Comunale di Seriate			Cod. ISTAT Comune:	016198
Classe di rischio (*):	---	Vulnerabile per il rischio:		Scenario n°	
CARATTERISTICHE TECNICHE					
Altezza (m):		Larghezza (m):		Lunghezza (m):	
				Carico limite (t)	n.d.
Viabilità interessata:					
NOTE:					

Note per la compilazione : il *codice* va ripreso dalla tabella specifica contenuta nel GEODB. *Caratteristiche tecniche* : altezza (intesa come "luce") - Larghezza (carreggiata, da fianco a fianco per le gallerie) - Lunghezza (sviluppo da spalla a spalla per i ponti, ecc.) - carico limite (massimo carico sopportabile); *Note* : eventuali caratteristiche altrimenti non inseribili nei quadri già previsti.

INFRASTRUTTURA VIABILISTICA**PONTI - VIADOTTI - GALLERIE - PASSAGGI A LIVELLO - SOTTOPASSI - TOMBOTTI**

N° rif.:	M11						
Denominazione infrastruttura:	Ponte Cascina Speranzina		Codice:	2			
Proprietario:	Amministrazione Comunale di Seriate		Cod. ISTAT Comune:	016198			
Classe di rischio (*):	---	Vulnerabile per il rischio:		Scenario n°			
CARATTERISTICHE TECNICHE							
Altezza (m):		Larghezza (m):		Lunghezza (m):		Carico limite (t)	n.d.
Viabilità interessata:							
NOTE:							

N° rif.:	M12						
Denominazione infrastruttura:	Ponte Cascina Speranzina		Codice:	2			
Proprietario:	Amministrazione Comunale di Seriate		Cod. ISTAT Comune:	016198			
Classe di rischio (*):	---	Vulnerabile per il rischio:		Scenario n°			
CARATTERISTICHE TECNICHE							
Altezza (m):		Larghezza (m):		Lunghezza (m):		Carico limite (t)	n.d.
Viabilità interessata:							
NOTE:							

N° rif.:	M13						
Denominazione infrastruttura:	Ponte Cascina Speranzina		Codice:	2			
Proprietario:	Amministrazione Comunale di Seriate		Cod. ISTAT Comune:	016198			
Classe di rischio (*):	---	Vulnerabile per il rischio:		Scenario n°			
CARATTERISTICHE TECNICHE							
Altezza (m):		Larghezza (m):		Lunghezza (m):		Carico limite (t)	n.d.
Viabilità interessata:							
NOTE:							

N° rif.:	M14						
Denominazione infrastruttura:	Ponte Cascina Speranzina		Codice:	2			
Proprietario:	Amministrazione Comunale di Seriate		Cod. ISTAT Comune:	016198			
Classe di rischio (*):	---	Vulnerabile per il rischio:		Scenario n°			
CARATTERISTICHE TECNICHE							
Altezza (m):		Larghezza (m):		Lunghezza (m):		Carico limite (t)	n.d.
Viabilità interessata:							
NOTE:							

N° rif.:	M15						
Denominazione infrastruttura:	Ponte Cascina Speranzina		Codice:	2			
Proprietario:	Amministrazione Comunale di Seriate		Cod. ISTAT Comune:	016198			
Classe di rischio (*):	---	Vulnerabile per il rischio:		Scenario n°			
CARATTERISTICHE TECNICHE							
Altezza (m):		Larghezza (m):		Lunghezza (m):		Carico limite (t)	n.d.
Viabilità interessata:							
NOTE:							

Note per la compilazione : il *codice* va ripreso dalla tabella specifica contenuta nel GEODB. *Caratteristiche tecniche* : altezza (intesa come "luce") - Larghezza (carreggiata, da fianco a fianco per le gallerie) - Lunghezza (sviluppo da spalla a spalla per i ponti, ecc.) - carico limite (massimo carico sopportabile); *Note* : eventuali caratteristiche altrimenti non inseribili nei quadri già previsti.

INFRASTRUTTURA VIABILISTICA**PONTI - VIADOTTI - GALLERIE - PASSAGGI A LIVELLO - SOTTOPASSI - TOMBOTTI**

N° rif.:	M16		
Denominazione infrastruttura:	Ponte SP498		Codice: 2
Proprietario:	Amministrazione Comunale di Seriate		Cod. ISTAT Comune: 016198
Classe di rischio (*):	---	Vulnerabile per il rischio:	Scenario n°
CARATTERISTICHE TECNICHE			
Altezza (m):	Larghezza (m):	Lunghezza (m):	Carico limite (t) n.d.
Viabilità interessata:	SP498		
NOTE:			

N° rif.:	M17		
Denominazione infrastruttura:	Cavalcavia SP498		Codice: 4
Proprietario:	Amministrazione Comunale di Seriate		Cod. ISTAT Comune: 016198
Classe di rischio (*):	---	Vulnerabile per il rischio:	Scenario n°
CARATTERISTICHE TECNICHE			
Altezza (m):	Larghezza (m):	Lunghezza (m):	Carico limite (t) n.d.
Viabilità interessata:	SP498, Via Scavezzata		
NOTE:			

N° rif.:	M18		
Denominazione infrastruttura:	Cavalcavia SP498		Codice: 4
Proprietario:	Amministrazione Comunale di Seriate		Cod. ISTAT Comune: 016198
Classe di rischio (*):	---	Vulnerabile per il rischio:	Scenario n°
CARATTERISTICHE TECNICHE			
Altezza (m):	Larghezza (m):	Lunghezza (m):	Carico limite (t) n.d.
Viabilità interessata:	SP498, Via Scavezzata		
NOTE:			

N° rif.:	M19		
Denominazione infrastruttura:	Ponte Via Suriana		Codice: 2
Proprietario:	Amministrazione Comunale di Seriate		Cod. ISTAT Comune: 016198
Classe di rischio (*):	---	Vulnerabile per il rischio:	Scenario n°
CARATTERISTICHE TECNICHE			
Altezza (m):	Larghezza (m):	Lunghezza (m):	Carico limite (t) n.d.
Viabilità interessata:	Via Suriana, Via Cassinone		
NOTE:			

N° rif.:	M20		
Denominazione infrastruttura:	Cavalcavia SP498		Codice: 4
Proprietario:	Amministrazione Comunale di Seriate		Cod. ISTAT Comune: 016198
Classe di rischio (*):	---	Vulnerabile per il rischio:	Scenario n°
CARATTERISTICHE TECNICHE			
Altezza (m):	Larghezza (m):	Lunghezza (m):	Carico limite (t) n.d.
Viabilità interessata:	SP498, Via Scavezzata		
NOTE:			

Note per la compilazione : il *codice* va ripreso dalla tabella specifica contenuta nel GEODB. *Caratteristiche tecniche* : altezza (intesa come "luce") - Larghezza (carreggiata, da fianco a fianco per le gallerie) - Lunghezza (sviluppo da spalla a spalla per i ponti, ecc.) - carico limite (massimo carico sopportabile); *Note* : eventuali caratteristiche altrimenti non inseribili nei quadri già previsti.

INFRASTRUTTURA VIABILISTICA**PONTI - VIADOTTI - GALLERIE - PASSAGGI A LIVELLO - SOTTOPASSI - TOMBOTTI**

N° rif.:	M21				
Denominazione infrastruttura:	Cavalcavia SP498			Codice:	4
Proprietario:	Amministrazione Comunale di Seriate			Cod. ISTAT Comune:	016198
Classe di rischio (*):	---	Vulnerabile per il rischio:		Scenario n°	
CARATTERISTICHE TECNICHE					
Altezza (m):		Larghezza (m):		Lunghezza (m):	
				Carico limite (t)	n.d.
Viabilità interessata:	SP498				
NOTE: per immissione autostrada A4					

N° rif.:	M22				
Denominazione infrastruttura:	Cavalcavia SP498			Codice:	4
Proprietario:	Amministrazione Comunale di Seriate			Cod. ISTAT Comune:	016198
Classe di rischio (*):	---	Vulnerabile per il rischio:		Scenario n°	
CARATTERISTICHE TECNICHE					
Altezza (m):		Larghezza (m):		Lunghezza (m):	
				Carico limite (t)	n.d.
Viabilità interessata:	SP498, Via Misericordia				
NOTE: per immissione autostrada A4					

N° rif.:	M23				
Denominazione infrastruttura:	Cavalcavia Via Cassinone			Codice:	4
Proprietario:	Amministrazione Comunale di Seriate			Cod. ISTAT Comune:	016198
Classe di rischio (*):	---	Vulnerabile per il rischio:		Scenario n°	
CARATTERISTICHE TECNICHE					
Altezza (m):		Larghezza (m):		Lunghezza (m):	
				Carico limite (t)	n.d.
Viabilità interessata:	Via Cassinone, Autostrada A4				
NOTE:					

N° rif.:	M24				
Denominazione infrastruttura:	Ponte SS42 (Tangenziale Sud)			Codice:	2
Proprietario:	Amministrazione Comunale di Seriate			Cod. ISTAT Comune:	016198
Classe di rischio (*):	---	Vulnerabile per il rischio:		Scenario n°	
CARATTERISTICHE TECNICHE					
Altezza (m):		Larghezza (m):		Lunghezza (m):	
				Carico limite (t)	n.d.
Viabilità interessata:	SS42				
NOTE: attraversa Fiume Serio					

N° rif.:	M25				
Denominazione infrastruttura:	Ponte SP498			Codice:	2
Proprietario:	Amministrazione Comunale di Seriate			Cod. ISTAT Comune:	016198
Classe di rischio (*):	---	Vulnerabile per il rischio:		Scenario n°	
CARATTERISTICHE TECNICHE					
Altezza (m):		Larghezza (m):		Lunghezza (m):	
				Carico limite (t)	n.d.
Viabilità interessata:	SP498				
NOTE:					

Note per la compilazione : il *codice* va ripreso dalla tabella specifica contenuta nel GEODB. *Caratteristiche tecniche* : altezza (intesa come "luce") - Larghezza (carreggiata, da fianco a fianco per le gallerie) – Lunghezza (sviluppo da spalla a spalla per i ponti, ecc.) - carico limite (massimo carico sopportabile); *Note* : eventuali caratteristiche altrimenti non inseribili nei quadri già previsti.

INFRASTRUTTURA VIABILISTICA**PONTI - VIADOTTI - GALLERIE - PASSAGGI A LIVELLO - SOTTOPASSI - TOMBOTTI**

N° rif.:	M26				
Denominazione infrastruttura:	Cavalcavia Via Cassinone			Codice:	4
Proprietario:	Amministrazione Comunale di Seriate			Cod. ISTAT Comune:	016198
Classe di rischio (*):	---	Vulnerabile per il rischio:		Scenario n°	
CARATTERISTICHE TECNICHE					
Altezza (m):		Larghezza (m):		Lunghezza (m):	
				Carico limite (t)	n.d.
Viabilità interessata:	Via Cassinone su Autostrada A4				
NOTE:					

N° rif.:	M27				
Denominazione infrastruttura:	Cavalcavia SP498			Codice:	4
Proprietario:	Amministrazione Comunale di Seriate			Cod. ISTAT Comune:	016198
Classe di rischio (*):	---	Vulnerabile per il rischio:		Scenario n°	
CARATTERISTICHE TECNICHE					
Altezza (m):		Larghezza (m):		Lunghezza (m):	
				Carico limite (t)	n.d.
Viabilità interessata:	SP498, Tangenziale Sud				
NOTE:					

N° rif.:	M28				
Denominazione infrastruttura:	Cavalcavia A4			Codice:	4
Proprietario:	Amministrazione Comunale di Seriate			Cod. ISTAT Comune:	016198
Classe di rischio (*):	---	Vulnerabile per il rischio:		Scenario n°	
CARATTERISTICHE TECNICHE					
Altezza (m):		Larghezza (m):		Lunghezza (m):	
				Carico limite (t)	n.d.
Viabilità interessata:	A4 su Via Misericordia				
NOTE:					

N° rif.:	M29				
Denominazione infrastruttura:	Cavalcavia A4			Codice:	4
Proprietario:	Amministrazione Comunale di Seriate			Cod. ISTAT Comune:	016198
Classe di rischio (*):	---	Vulnerabile per il rischio:		Scenario n°	
CARATTERISTICHE TECNICHE					
Altezza (m):		Larghezza (m):		Lunghezza (m):	
				Carico limite (t)	n.d.
Viabilità interessata:	A4 su Tangenziale Sud				
NOTE:					

N° rif.:	M30				
Denominazione infrastruttura:	Cavalcavia Via Grinetta			Codice:	4
Proprietario:	Amministrazione Comunale di Seriate			Cod. ISTAT Comune:	016198
Classe di rischio (*):	---	Vulnerabile per il rischio:		Scenario n°	
CARATTERISTICHE TECNICHE					
Altezza (m):		Larghezza (m):		Lunghezza (m):	
				Carico limite (t)	n.d.
Viabilità interessata:	Via Grinetta/Via Misericordia su Autostrada A4				
NOTE:					

Note per la compilazione : il *codice* va ripreso dalla tabella specifica contenuta nel GEODB. *Caratteristiche tecniche* : altezza (intesa come "luce") - Larghezza (carreggiata, da fianco a fianco per le gallerie) - Lunghezza (sviluppo da spalla a spalla per i ponti, ecc.) - carico limite (massimo carico sopportabile); *Note* : eventuali caratteristiche altrimenti non inseribili nei quadri già previsti.

INFRASTRUTTURA VIABILISTICA**PONTI - VIADOTTI - GALLERIE - PASSAGGI A LIVELLO - SOTTOPASSI - TOMBOTTI**

N° rif.:	M31				
Denominazione infrastruttura:	Cavalcavia A4			Codice:	4
Proprietario:	Amministrazione Comunale di Seriate			Cod. ISTAT Comune:	016198
Classe di rischio (*):	---	Vulnerabile per il rischio:		Scenario n°	
CARATTERISTICHE TECNICHE					
Altezza (m):		Larghezza (m):		Lunghezza (m):	
				Carico limite (t)	n.d.
Viabilità interessata:	A4				
NOTE:					

N° rif.:	M32				
Denominazione infrastruttura:	Ponte A4			Codice:	2
Proprietario:	Amministrazione Comunale di Seriate			Cod. ISTAT Comune:	016198
Classe di rischio (*):	---	Vulnerabile per il rischio:		Scenario n°	
CARATTERISTICHE TECNICHE					
Altezza (m):		Larghezza (m):		Lunghezza (m):	
				Carico limite (t)	n.d.
Viabilità interessata:	A4				
NOTE: attraversa il Fiume Serio					

N° rif.:	M33				
Denominazione infrastruttura:	Cavalcavia Via Basse			Codice:	4
Proprietario:	Amministrazione Comunale di Seriate			Cod. ISTAT Comune:	016198
Classe di rischio (*):	---	Vulnerabile per il rischio:		Scenario n°	
CARATTERISTICHE TECNICHE					
Altezza (m):		Larghezza (m):		Lunghezza (m):	
				Carico limite (t)	n.d.
Viabilità interessata:	Via Basse su SS42				
NOTE:					

N° rif.:	M34				
Denominazione infrastruttura:	Cavalcavia SS42			Codice:	4
Proprietario:	Amministrazione Comunale di Seriate			Cod. ISTAT Comune:	016198
Classe di rischio (*):	---	Vulnerabile per il rischio:		Scenario n°	
CARATTERISTICHE TECNICHE					
Altezza (m):		Larghezza (m):		Lunghezza (m):	
				Carico limite (t)	n.d.
Viabilità interessata:	SS42				
NOTE:					

N° rif.:	M35				
Denominazione infrastruttura:	Cavalcavia SS42			Codice:	4
Proprietario:	Amministrazione Comunale di Seriate			Cod. ISTAT Comune:	016198
Classe di rischio (*):	---	Vulnerabile per il rischio:		Scenario n°	
CARATTERISTICHE TECNICHE					
Altezza (m):		Larghezza (m):		Lunghezza (m):	
				Carico limite (t)	n.d.
Viabilità interessata:	SS42				
NOTE:					

Note per la compilazione : il *codice* va ripreso dalla tabella specifica contenuta nel GEODB. *Caratteristiche tecniche* : altezza (intesa come "luce") - Larghezza (carreggiata, da fianco a fianco per le gallerie) – Lunghezza (sviluppo da spalla a spalla per i ponti, ecc.) - carico limite (massimo carico sopportabile); *Note* : eventuali caratteristiche altrimenti non inseribili nei quadri già previsti.

INFRASTRUTTURA VIABILISTICA**PONTI - VIADOTTI - GALLERIE - PASSAGGI A LIVELLO - SOTTOPASSI - TOMBOTTI**

N° rif.:	M36				
Denominazione infrastruttura:	Ponte su strada parallela alla SP17			Codice:	2
Proprietario:	Amministrazione Comunale di Seriate			Cod. ISTAT Comune:	016198
Classe di rischio (*):	---	Vulnerabile per il rischio:		Scenario n°	
CARATTERISTICHE TECNICHE					
Altezza (m):		Larghezza (m):		Lunghezza (m):	
				Carico limite (t)	n.d.
Viabilità interessata:	strada parallela alla SP17				
NOTE:					

N° rif.:	M37				
Denominazione infrastruttura:	Ponte SP17			Codice:	2
Proprietario:	Amministrazione Comunale di Seriate			Cod. ISTAT Comune:	016198
Classe di rischio (*):	---	Vulnerabile per il rischio:		Scenario n°	
CARATTERISTICHE TECNICHE					
Altezza (m):		Larghezza (m):		Lunghezza (m):	
				Carico limite (t)	n.d.
Viabilità interessata:	SP17				
NOTE:					

N° rif.:	M38				
Denominazione infrastruttura:	Cavalcavia			Codice:	4
Proprietario:	Amministrazione Comunale di Seriate			Cod. ISTAT Comune:	016198
Classe di rischio (*):	---	Vulnerabile per il rischio:		Scenario n°	
CARATTERISTICHE TECNICHE					
Altezza (m):		Larghezza (m):		Lunghezza (m):	
				Carico limite (t)	n.d.
Viabilità interessata:					
NOTE:					

N° rif.:	M39				
Denominazione infrastruttura:	Cavalcavia SP ex SS671			Codice:	4
Proprietario:	Amministrazione Comunale di Seriate			Cod. ISTAT Comune:	016198
Classe di rischio (*):	---	Vulnerabile per il rischio:		Scenario n°	
CARATTERISTICHE TECNICHE					
Altezza (m):		Larghezza (m):		Lunghezza (m):	
				Carico limite (t)	n.d.
Viabilità interessata:	SP ex SS671				
NOTE:					

N° rif.:	M40				
Denominazione infrastruttura:	Ponte tra SP 17 e Via Paderno			Codice:	2
Proprietario:	Amministrazione Comunale di Seriate			Cod. ISTAT Comune:	016198
Classe di rischio (*):	---	Vulnerabile per il rischio:		Scenario n°	
CARATTERISTICHE TECNICHE					
Altezza (m):		Larghezza (m):		Lunghezza (m):	
				Carico limite (t)	n.d.
Viabilità interessata:	strada che collega SP17 e Via Paderno				
NOTE:					

Note per la compilazione : il codice va ripreso dalla tabella specifica contenuta nel GEODB. *Caratteristiche tecniche* : altezza (intesa come "luce") - Larghezza (carreggiata, da fianco a fianco per le gallerie) - Lunghezza (sviluppo da spalla a spalla per i ponti, ecc.) - carico limite (massimo carico sopportabile); *Note* : eventuali caratteristiche altrimenti non inseribili nei quadri già previsti.

INFRASTRUTTURA VIABILISTICA**PONTI - VIADOTTI - GALLERIE - PASSAGGI A LIVELLO - SOTTOPASSI - TOMBOTTI**

N° rif.:	M41		
Denominazione infrastruttura:	Cavalcavia SP ex SS671 su Via Cassinone	Codice:	4
Proprietario:	Amministrazione Comunale di Seriate	Cod. ISTAT Comune:	016198
Classe di rischio (*):	---	Vulnerabile per il rischio:	Scenario n°
CARATTERISTICHE TECNICHE			
Altezza (m):	Larghezza (m):	Lunghezza (m):	Carico limite (t) n.d.
Viabilità interessata:	SP ex SS671 su Via Cassinone		
NOTE:			

N° rif.:	M42		
Denominazione infrastruttura:	Cavalcavia SP ex SS671 su Via Basse	Codice:	4
Proprietario:	Amministrazione Comunale di Seriate	Cod. ISTAT Comune:	016198
Classe di rischio (*):	---	Vulnerabile per il rischio:	Scenario n°
CARATTERISTICHE TECNICHE			
Altezza (m):	Larghezza (m):	Lunghezza (m):	Carico limite (t) n.d.
Viabilità interessata:	SP ex SS671 su Via Basse		
NOTE:			

N° rif.:	M43		
Denominazione infrastruttura:	Ponte tra SP 17 e Via Paderno	Codice:	2
Proprietario:	Amministrazione Comunale di Seriate	Cod. ISTAT Comune:	016198
Classe di rischio (*):	---	Vulnerabile per il rischio:	Scenario n°
CARATTERISTICHE TECNICHE			
Altezza (m):	Larghezza (m):	Lunghezza (m):	Carico limite (t) n.d.
Viabilità interessata:	strada che collega SP17 e Via Paderno		
NOTE:			

N° rif.:	M44		
Denominazione infrastruttura:	Ponte tra SP 17 e Via Paderno	Codice:	2
Proprietario:	Amministrazione Comunale di Seriate	Cod. ISTAT Comune:	016198
Classe di rischio (*):	---	Vulnerabile per il rischio:	Scenario n°
CARATTERISTICHE TECNICHE			
Altezza (m):	Larghezza (m):	Lunghezza (m):	Carico limite (t) n.d.
Viabilità interessata:	strada che collega SP17 e Via Paderno		
NOTE:			

N° rif.:	M45		
Denominazione infrastruttura:	Ponte tra SP 17 e Via Paderno	Codice:	2
Proprietario:	Amministrazione Comunale di Seriate	Cod. ISTAT Comune:	016198
Classe di rischio (*):	---	Vulnerabile per il rischio:	Scenario n°
CARATTERISTICHE TECNICHE			
Altezza (m):	Larghezza (m):	Lunghezza (m):	Carico limite (t) n.d.
Viabilità interessata:	strada che collega SP17 e Via Paderno		
NOTE:			

Note per la compilazione : il *codice* va ripreso dalla tabella specifica contenuta nel GEODB. *Caratteristiche tecniche* : altezza (intesa come "luce") - Larghezza (carreggiata, da fianco a fianco per le gallerie) - Lunghezza (sviluppo da spalla a spalla per i ponti, ecc.) - carico limite (massimo carico sopportabile); *Note* : eventuali caratteristiche altrimenti non inseribili nei quadri già previsti.

INFRASTRUTTURA VIABILISTICA**PONTI - VIADOTTI - GALLERIE - PASSAGGI A LIVELLO - SOTTOPASSI - TOMBOTTI**

N° rif.:	M46				
Denominazione infrastruttura:	Ponte Via Paderno			Codice:	2
Proprietario:	Amministrazione Comunale di Seriate			Cod. ISTAT Comune:	016198
Classe di rischio (*):	---	Vulnerabile per il rischio:		Scenario n°	
CARATTERISTICHE TECNICHE					
Altezza (m):		Larghezza (m):		Lunghezza (m):	
				Carico limite (t)	n.d.
Viabilità interessata:	Via Paderno				
NOTE:					

N° rif.:	M47				
Denominazione infrastruttura:	Cavalcavia SP ex SS671 su Via Basse			Codice:	4
Proprietario:	Amministrazione Comunale di Seriate			Cod. ISTAT Comune:	016198
Classe di rischio (*):	---	Vulnerabile per il rischio:		Scenario n°	
CARATTERISTICHE TECNICHE					
Altezza (m):		Larghezza (m):		Lunghezza (m):	
				Carico limite (t)	n.d.
Viabilità interessata:	SP ex SS671 su Via Basse				
NOTE:					

N° rif.:	M48				
Denominazione infrastruttura:	Ponte tra SP 17 e Via Paderno			Codice:	2
Proprietario:	Amministrazione Comunale di Seriate			Cod. ISTAT Comune:	016198
Classe di rischio (*):	---	Vulnerabile per il rischio:		Scenario n°	
CARATTERISTICHE TECNICHE					
Altezza (m):		Larghezza (m):		Lunghezza (m):	
				Carico limite (t)	n.d.
Viabilità interessata:	strada che collega SP17 e Via Paderno				
NOTE:					

N° rif.:	M49				
Denominazione infrastruttura:	Cavalcavia SS498 su SP ex SS671			Codice:	4
Proprietario:	Amministrazione Comunale di Seriate			Cod. ISTAT Comune:	016198
Classe di rischio (*):	---	Vulnerabile per il rischio:		Scenario n°	
CARATTERISTICHE TECNICHE					
Altezza (m):		Larghezza (m):		Lunghezza (m):	
				Carico limite (t)	n.d.
Viabilità interessata:	SS498 su SP ex SS671				
NOTE:					

N° rif.:	M50				
Denominazione infrastruttura:	Ponte Via Paderno			Codice:	2
Proprietario:	Amministrazione Comunale di Seriate			Cod. ISTAT Comune:	016198
Classe di rischio (*):	---	Vulnerabile per il rischio:		Scenario n°	
CARATTERISTICHE TECNICHE					
Altezza (m):		Larghezza (m):		Lunghezza (m):	
				Carico limite (t)	n.d.
Viabilità interessata:	Via Paderno				
NOTE:					

Note per la compilazione : il *codice* va ripreso dalla tabella specifica contenuta nel GEODB. *Caratteristiche tecniche* : altezza (intesa come "luce") - Larghezza (carreggiata, da fianco a fianco per le gallerie) - Lunghezza (sviluppo da spalla a spalla per i ponti, ecc.) - carico limite (massimo carico sopportabile); *Note* : eventuali caratteristiche altrimenti non inseribili nei quadri già previsti.

INFRASTRUTTURA VIABILISTICA**PONTI - VIADOTTI - GALLERIE - PASSAGGI A LIVELLO - SOTTOPASSI - TOMBOTTI**

N° rif.:	M51						
Denominazione infrastruttura:	Ponte tra Via Lazzaretto e Via Basse			Codice:	2		
Proprietario:	Amministrazione Comunale di Seriate			Cod. ISTAT Comune:	016198		
Classe di rischio (*):	---	Vulnerabile per il rischio:		Scenario n°			
CARATTERISTICHE TECNICHE							
Altezza (m):		Larghezza (m):		Lunghezza (m):		Carico limite (t)	n.d.
Viabilità interessata:	strada tra Via Lazzaretto e Via Basse						
NOTE:							

N° rif.:	M52						
Denominazione infrastruttura:	Cavalcavia SP ex SS671 su Via Levata			Codice:	4		
Proprietario:	Amministrazione Comunale di Seriate			Cod. ISTAT Comune:	016198		
Classe di rischio (*):	---	Vulnerabile per il rischio:		Scenario n°			
CARATTERISTICHE TECNICHE							
Altezza (m):		Larghezza (m):		Lunghezza (m):		Carico limite (t)	n.d.
Viabilità interessata:	SP ex SS671, Via Levata						
NOTE:							

N° rif.:	M53						
Denominazione infrastruttura:	Cavalcavia SP ex SS671 su Via Levata			Codice:	4		
Proprietario:	Amministrazione Comunale di Seriate			Cod. ISTAT Comune:	016198		
Classe di rischio (*):	---	Vulnerabile per il rischio:		Scenario n°			
CARATTERISTICHE TECNICHE							
Altezza (m):		Larghezza (m):		Lunghezza (m):		Carico limite (t)	n.d.
Viabilità interessata:	SP ex SS671, Via Levata						
NOTE:							

N° rif.:	M54						
Denominazione infrastruttura:	Viadotto SP ex SS671			Codice:	3		
Proprietario:	Amministrazione Comunale di Seriate			Cod. ISTAT Comune:	016198		
Classe di rischio (*):	---	Vulnerabile per il rischio:		Scenario n°			
CARATTERISTICHE TECNICHE							
Altezza (m):		Larghezza (m):		Lunghezza (m):		Carico limite (t)	n.d.
Viabilità interessata:	SP ex SS671						
NOTE: attraversa il Fiume Serio							

N° rif.:	M55						
Denominazione infrastruttura:	Ponte Via Levata			Codice:	2		
Proprietario:	Amministrazione Comunale di Seriate			Cod. ISTAT Comune:	016198		
Classe di rischio (*):	---	Vulnerabile per il rischio:		Scenario n°			
CARATTERISTICHE TECNICHE							
Altezza (m):		Larghezza (m):		Lunghezza (m):		Carico limite (t)	n.d.
Viabilità interessata:	Via Levata						
NOTE:							

Note per la compilazione : il codice va ripreso dalla tabella specifica contenuta nel GEODB. *Caratteristiche tecniche* : altezza (intesa come "luce") - Larghezza (carreggiata, da fianco a fianco per le gallerie) - Lunghezza (sviluppo da spalla a spalla per i ponti, ecc.) - carico limite (massimo carico sopportabile); *Note* : eventuali caratteristiche altrimenti non inseribili nei quadri già previsti.

INFRASTRUTTURA VIABILISTICA**PONTI - VIADOTTI - GALLERIE - PASSAGGI A LIVELLO - SOTTOPASSI - TOMBOTTI**

N° rif.:	M56				
Denominazione infrastruttura:	Ponte Via Levata			Codice:	2
Proprietario:	Amministrazione Comunale di Seriate			Cod. ISTAT Comune:	016198
Classe di rischio (*):	---	Vulnerabile per il rischio:		Scenario n°	
CARATTERISTICHE TECNICHE					
Altezza (m):		Larghezza (m):		Lunghezza (m):	
				Carico limite (t)	n.d.
Viabilità interessata:	Via Levata				
NOTE:					

N° rif.:	M57				
Denominazione infrastruttura:	Sottopasso strada laterale della SP17			Codice:	5
Proprietario:	Amministrazione Comunale di Seriate			Cod. ISTAT Comune:	016198
Classe di rischio (*):	---	Vulnerabile per il rischio:		Scenario n°	
CARATTERISTICHE TECNICHE					
Altezza (m):		Larghezza (m):		Lunghezza (m):	
				Carico limite (t)	n.d.
Viabilità interessata:	strada laterale della SP17, SS ex SP 671				
NOTE:					

N° rif.:	M58				
Denominazione infrastruttura:	Ponte SP ex SS671			Codice:	2
Proprietario:	Amministrazione Comunale di Seriate			Cod. ISTAT Comune:	016198
Classe di rischio (*):	---	Vulnerabile per il rischio:		Scenario n°	
CARATTERISTICHE TECNICHE					
Altezza (m):		Larghezza (m):		Lunghezza (m):	
				Carico limite (t)	n.d.
Viabilità interessata:	SP ex SS671				
NOTE:					

N° rif.:	M59				
Denominazione infrastruttura:	Ponte Via Rovereto			Codice:	2
Proprietario:	Amministrazione Comunale di Seriate			Cod. ISTAT Comune:	016198
Classe di rischio (*):	---	Vulnerabile per il rischio:		Scenario n°	
CARATTERISTICHE TECNICHE					
Altezza (m):		Larghezza (m):		Lunghezza (m):	
				Carico limite (t)	n.d.
Viabilità interessata:	Via Rovereto				
NOTE:					

N° rif.:	M60				
Denominazione infrastruttura:	Cavalcavia Via Granger			Codice:	4
Proprietario:	Amministrazione Comunale di Seriate			Cod. ISTAT Comune:	016198
Classe di rischio (*):	---	Vulnerabile per il rischio:		Scenario n°	
CARATTERISTICHE TECNICHE					
Altezza (m):		Larghezza (m):		Lunghezza (m):	
				Carico limite (t)	n.d.
Viabilità interessata:	Via Granger su SP ex SS671				
NOTE:					

Note per la compilazione : il *codice* va ripreso dalla tabella specifica contenuta nel GEODB. *Caratteristiche tecniche* : altezza (intesa come "luce") - Larghezza (carreggiata, da fianco a fianco per le gallerie) - Lunghezza (sviluppo da spalla a spalla per i ponti, ecc.) - carico limite (massimo carico sopportabile); *Note* : eventuali caratteristiche altrimenti non inseribili nei quadri già previsti.

INFRASTRUTTURA VIABILISTICA**PONTI - VIADOTTI - GALLERIE - PASSAGGI A LIVELLO - SOTTOPASSI - TOMBOTTI**

N° rif.:	M61				
Denominazione infrastruttura:	Cavalcavia SP ex SS671 su Via Rovereto			Codice:	4
Proprietario:	Amministrazione Comunale di Seriate			Cod. ISTAT Comune:	016198
Classe di rischio (*):	---	Vulnerabile per il rischio:		Scenario n°	
CARATTERISTICHE TECNICHE					
Altezza (m):		Larghezza (m):		Lunghezza (m):	
				Carico limite (t)	n.d.
Viabilità interessata:	SP ex SS671 su Via Rovereto				
NOTE:					

N° rif.:	M62				
Denominazione infrastruttura:	Cavalcavia Via Paderno			Codice:	4
Proprietario:	Amministrazione Comunale di Seriate			Cod. ISTAT Comune:	016198
Classe di rischio (*):	---	Vulnerabile per il rischio:		Scenario n°	
CARATTERISTICHE TECNICHE					
Altezza (m):		Larghezza (m):		Lunghezza (m):	
				Carico limite (t)	n.d.
Viabilità interessata:	Via Paderno su SP ex SS671				
NOTE:					

N° rif.:	M63				
Denominazione infrastruttura:	Sottopasso Via Pastrengo			Codice:	5
Proprietario:	Amministrazione Comunale di Seriate			Cod. ISTAT Comune:	016198
Classe di rischio (*):	---	Vulnerabile per il rischio:		Scenario n°	
CARATTERISTICHE TECNICHE					
Altezza (m):		Larghezza (m):		Lunghezza (m):	
				Carico limite (t)	n.d.
Viabilità interessata:	Via Pastrengo sotto Via Brusaporto				
NOTE:					

N° rif.:	M64				
Denominazione infrastruttura:	Cavalcavia SP ex SS671 su SP67			Codice:	4
Proprietario:	Amministrazione Comunale di Seriate			Cod. ISTAT Comune:	016198
Classe di rischio (*):	---	Vulnerabile per il rischio:		Scenario n°	
CARATTERISTICHE TECNICHE					
Altezza (m):		Larghezza (m):		Lunghezza (m):	
				Carico limite (t)	n.d.
Viabilità interessata:	SP ex SS671 su SP67				
NOTE:					

N° rif.:	M65				
Denominazione infrastruttura:	Cavalcavia Via Brusaporto su Via Stella Alpina			Codice:	4
Proprietario:	Amministrazione Comunale di Seriate			Cod. ISTAT Comune:	016198
Classe di rischio (*):	---	Vulnerabile per il rischio:		Scenario n°	
CARATTERISTICHE TECNICHE					
Altezza (m):		Larghezza (m):		Lunghezza (m):	
				Carico limite (t)	n.d.
Viabilità interessata:	Via Brusaporto su Via Stella Alpina				
NOTE:					

Note per la compilazione : il *codice* va ripreso dalla tabella specifica contenuta nel GEODB. *Caratteristiche tecniche* : altezza (intesa come "luce") - Larghezza (carreggiata, da fianco a fianco per le gallerie) - Lunghezza (sviluppo da spalla a spalla per i ponti, ecc.) - carico limite (massimo carico sopportabile); *Note* : eventuali caratteristiche altrimenti non inseribili nei quadri già previsti.

INFRASTRUTTURA VIABILISTICA**PONTI - VIADOTTI - GALLERIE - PASSAGGI A LIVELLO - SOTTOPASSI - TOMBOTTI**

N° rif.:	M66				
Denominazione infrastruttura:	Sottopasso sotto Via Dolomiti			Codice:	5
Proprietario:	Amministrazione Comunale di Seriate			Cod. ISTAT Comune:	016198
Classe di rischio (*):	---	Vulnerabile per il rischio:		Scenario n°	
CARATTERISTICHE TECNICHE					
Altezza (m):		Larghezza (m):		Lunghezza (m):	
				Carico limite (t)	n.d.
Viabilità interessata:	Via Dolomiti corsia immissione SP ex SS671				
NOTE:					

N° rif.:	M67				
Denominazione infrastruttura:	Ponte Via Degli Alpini			Codice:	2
Proprietario:	Amministrazione Comunale di Seriate			Cod. ISTAT Comune:	016198
Classe di rischio (*):	---	Vulnerabile per il rischio:		Scenario n°	
CARATTERISTICHE TECNICHE					
Altezza (m):		Larghezza (m):		Lunghezza (m):	
				Carico limite (t)	n.d.
Viabilità interessata:	Via Degli Alpini				
NOTE:					

N° rif.:	M68				
Denominazione infrastruttura:	Cavalcavia SP ex SS671 su Via Dolomiti			Codice:	4
Proprietario:	Amministrazione Comunale di Seriate			Cod. ISTAT Comune:	016198
Classe di rischio (*):	---	Vulnerabile per il rischio:		Scenario n°	
CARATTERISTICHE TECNICHE					
Altezza (m):		Larghezza (m):		Lunghezza (m):	
				Carico limite (t)	n.d.
Viabilità interessata:	SP ex SS671 su Via Dolomiti				
NOTE:					

N° rif.:	M69				
Denominazione infrastruttura:	Ponte Parco Pubblico di Via Paderno			Codice:	2
Proprietario:	Amministrazione Comunale di Seriate			Cod. ISTAT Comune:	016198
Classe di rischio (*):	---	Vulnerabile per il rischio:		Scenario n°	
CARATTERISTICHE TECNICHE					
Altezza (m):		Larghezza (m):		Lunghezza (m):	
				Carico limite (t)	n.d.
Viabilità interessata:	Via Paderno, Via Donizzetti, Via Degli Alpini				
NOTE:					

N° rif.:	M70				
Denominazione infrastruttura:	Ponte Parco Pubblico di Via Paderno			Codice:	2
Proprietario:	Amministrazione Comunale di Seriate			Cod. ISTAT Comune:	016198
Classe di rischio (*):	---	Vulnerabile per il rischio:		Scenario n°	
CARATTERISTICHE TECNICHE					
Altezza (m):		Larghezza (m):		Lunghezza (m):	
				Carico limite (t)	n.d.
Viabilità interessata:	Via Paderno, Via Donizzetti, Via Degli Alpini				
NOTE:					

Note per la compilazione : il *codice* va ripreso dalla tabella specifica contenuta nel GEODB. *Caratteristiche tecniche* : altezza (intesa come "luce") - Larghezza (carreggiata, da fianco a fianco per le gallerie) - Lunghezza (sviluppo da spalla a spalla per i ponti, ecc.) - carico limite (massimo carico sopportabile); *Note* : eventuali caratteristiche altrimenti non inseribili nei quadri già previsti.

INFRASTRUTTURA VIABILISTICA**PONTI - VIADOTTI - GALLERIE - PASSAGGI A LIVELLO - SOTTOPASSI - TOMBOTTI**

N° rif.:	M71		
Denominazione infrastruttura:	Ponte Parco Pubblico di Via Paderno		Codice: 2
Proprietario:	Amministrazione Comunale di Seriate		Cod. ISTAT Comune: 016198
Classe di rischio (*):	---	Vulnerabile per il rischio:	Scenario n°
CARATTERISTICHE TECNICHE			
Altezza (m):	Larghezza (m):	Lunghezza (m):	Carico limite (t) n.d.
Viabilità interessata:	Via Paderno, Via Donizzetti, Via Degli Alpini		
NOTE:			

N° rif.:	M72		
Denominazione infrastruttura:	Ponte di Corso Roma		Codice: 2
Proprietario:	Amministrazione Comunale di Seriate		Cod. ISTAT Comune: 016198
Classe di rischio (*):	---	Vulnerabile per il rischio:	Scenario n°
CARATTERISTICHE TECNICHE			
Altezza (m):	Larghezza (m):	Lunghezza (m):	Carico limite (t) n.d.
Viabilità interessata:	Corso Roma, nei pressi dell'intersezione con Via C. Battisti		
NOTE:			

N° rif.:	M73		
Denominazione infrastruttura:	Ponte di Corso Roma sul Fiume Serio		Codice: 2
Proprietario:	Amministrazione Comunale di Seriate		Cod. ISTAT Comune: 016198
Classe di rischio (*):	---	Vulnerabile per il rischio:	Scenario n°
CARATTERISTICHE TECNICHE			
Altezza (m):	Larghezza (m):	Lunghezza (m):	Carico limite (t) n.d.
Viabilità interessata:	Corso Roma		
NOTE:			

N° rif.:	M74		
Denominazione infrastruttura:	Ponte SP ex SS671		Codice: 2
Proprietario:	Amministrazione Comunale di Seriate		Cod. ISTAT Comune: 016198
Classe di rischio (*):	---	Vulnerabile per il rischio:	Scenario n°
CARATTERISTICHE TECNICHE			
Altezza (m):	Larghezza (m):	Lunghezza (m):	Carico limite (t) n.d.
Viabilità interessata:	SP ex SS671		
NOTE:			

N° rif.:	M75		
Denominazione infrastruttura:	Sottopasso Via Stella Alpina		Codice: 5
Proprietario:	Amministrazione Comunale di Seriate		Cod. ISTAT Comune: 016198
Classe di rischio (*):	---	Vulnerabile per il rischio:	Scenario n°
CARATTERISTICHE TECNICHE			
Altezza (m):	Larghezza (m):	Lunghezza (m):	Carico limite (t) n.d.
Viabilità interessata:	Via Stella Alpina corsia di immissione Centro Commerciale "Le Valli"		
NOTE:			

Note per la compilazione : il *codice* va ripreso dalla tabella specifica contenuta nel GEODB. *Caratteristiche tecniche* : altezza (intesa come "luce") - Larghezza (carreggiata, da fianco a fianco per le gallerie) - Lunghezza (sviluppo da spalla a spalla per i ponti, ecc.) - carico limite (massimo carico sopportabile); *Note* : eventuali caratteristiche altrimenti non inseribili nei quadri già previsti.

INFRASTRUTTURA VIABILISTICA**PONTI - VIADOTTI - GALLERIE - PASSAGGI A LIVELLO - SOTTOPASSI - TOMBOTTI**

N° rif.:	M76						
Denominazione infrastruttura:	Sottopasso Via Stella Alpina		Codice:	5			
Proprietario:	Amministrazione Comunale di Seriate		Cod. ISTAT Comune:	016198			
Classe di rischio (*):	---	Vulnerabile per il rischio:		Scenario n°			
CARATTERISTICHE TECNICHE							
Altezza (m):		Larghezza (m):		Lunghezza (m):		Carico limite (t)	n.d.
Viabilità interessata:	Via Stella Alpina corsia di immissione Centro Commerciale "Le Valli"						
NOTE:							

N° rif.:	M77						
Denominazione infrastruttura:	Ponte SP ex SS671		Codice:	2			
Proprietario:	Amministrazione Comunale di Seriate		Cod. ISTAT Comune:	016198			
Classe di rischio (*):	---	Vulnerabile per il rischio:		Scenario n°			
CARATTERISTICHE TECNICHE							
Altezza (m):		Larghezza (m):		Lunghezza (m):		Carico limite (t)	n.d.
Viabilità interessata:	SP ex SS671						
NOTE:							

N° rif.:	M78						
Denominazione infrastruttura:	Ponte Via Don Seghezzi		Codice:	2			
Proprietario:	Amministrazione Comunale di Seriate		Cod. ISTAT Comune:	016198			
Classe di rischio (*):	---	Vulnerabile per il rischio:		Scenario n°			
CARATTERISTICHE TECNICHE							
Altezza (m):		Larghezza (m):		Lunghezza (m):		Carico limite (t)	n.d.
Viabilità interessata:	Via Don Seghezzi nei pressi dell'intersezione con Via Sant'Alessandro						
NOTE:							

N° rif.:	M79						
Denominazione infrastruttura:	Sottopasso di Via Paderno		Codice:	5			
Proprietario:	Amministrazione Comunale di Seriate		Cod. ISTAT Comune:	016198			
Classe di rischio (*):	---	Vulnerabile per il rischio:		Scenario n°			
CARATTERISTICHE TECNICHE							
Altezza (m):		Larghezza (m):		Lunghezza (m):		Carico limite (t)	n.d.
Viabilità interessata:	Via Paderno, Via Santa Caterina						
NOTE:							

N° rif.:	M80						
Denominazione infrastruttura:	Ponte Via G. Puccini		Codice:	2			
Proprietario:	Amministrazione Comunale di Seriate		Cod. ISTAT Comune:	016198			
Classe di rischio (*):	---	Vulnerabile per il rischio:		Scenario n°			
CARATTERISTICHE TECNICHE							
Altezza (m):		Larghezza (m):		Lunghezza (m):		Carico limite (t)	n.d.
Viabilità interessata:	Via G. Puccini						
NOTE:							

Note per la compilazione : il *codice* va ripreso dalla tabella specifica contenuta nel GEODB. *Caratteristiche tecniche* : altezza (intesa come "luce") - Larghezza (carreggiata, da fianco a fianco per le gallerie) – Lunghezza (sviluppo da spalla a spalla per i ponti, ecc.) - carico limite (massimo carico sopportabile); *Note* : eventuali caratteristiche altrimenti non inseribili nei quadri già previsti.

INFRASTRUTTURA VIABILISTICA**PONTI - VIADOTTI - GALLERIE - PASSAGGI A LIVELLO - SOTTOPASSI - TOMBOTTI**

N° rif.:	M81				
Denominazione infrastruttura:	Cavalcavia SP ex SS671		Codice:	4	
Proprietario:	Amministrazione Comunale di Seriate		Cod. ISTAT Comune:	016198	
Classe di rischio (*):	---	Vulnerabile per il rischio:		Scenario n°	
CARATTERISTICHE TECNICHE					
Altezza (m):		Larghezza (m):		Lunghezza (m):	
				Carico limite (t)	n.d.
Viabilità interessata:	SP ex SS671				
NOTE:					

N° rif.:	M82				
Denominazione infrastruttura:	Cavalcavia Via Albano Sant'Alessandro su SP ex SS671		Codice:	4	
Proprietario:	Amministrazione Comunale di Seriate		Cod. ISTAT Comune:	016198	
Classe di rischio (*):	---	Vulnerabile per il rischio:		Scenario n°	
CARATTERISTICHE TECNICHE					
Altezza (m):		Larghezza (m):		Lunghezza (m):	
				Carico limite (t)	n.d.
Viabilità interessata:	Via Albano Sant'Alessandro su SP ex SS671				
NOTE:					

N° rif.:	M83				
Denominazione infrastruttura:	Ponte Via Sant'Alessandro		Codice:	2	
Proprietario:	Amministrazione Comunale di Seriate		Cod. ISTAT Comune:	016198	
Classe di rischio (*):	---	Vulnerabile per il rischio:		Scenario n°	
CARATTERISTICHE TECNICHE					
Altezza (m):		Larghezza (m):		Lunghezza (m):	
				Carico limite (t)	n.d.
Viabilità interessata:	Via Sant'Alessandro				
NOTE:					

N° rif.:	M84				
Denominazione infrastruttura:	Cavalcavia Via Albano Sant'Alessandro		Codice:	4	
Proprietario:	Amministrazione Comunale di Seriate		Cod. ISTAT Comune:	016198	
Classe di rischio (*):	---	Vulnerabile per il rischio:		Scenario n°	
CARATTERISTICHE TECNICHE					
Altezza (m):		Larghezza (m):		Lunghezza (m):	
				Carico limite (t)	n.d.
Viabilità interessata:	Via Albano Sant'Alessandro				
NOTE:					

N° rif.:	M85				
Denominazione infrastruttura:	Cavalcavia Via Colle del Moro su SS671		Codice:	2	
Proprietario:	Amministrazione Comunale di Seriate		Cod. ISTAT Comune:	016198	
Classe di rischio (*):	---	Vulnerabile per il rischio:		Scenario n°	
CARATTERISTICHE TECNICHE					
Altezza (m):		Larghezza (m):		Lunghezza (m):	
				Carico limite (t)	n.d.
Viabilità interessata:	Via Colle del Moro su SS671				
NOTE:					

Note per la compilazione : il codice va ripreso dalla tabella specifica contenuta nel GEODB. *Caratteristiche tecniche* : altezza (intesa come "luce") - Larghezza (carreggiata, da fianco a fianco per le gallerie) – Lunghezza (sviluppo da spalla a spalla per i ponti, ecc.) - carico limite (massimo carico sopportabile); *Note* : eventuali caratteristiche altrimenti non inseribili nei quadri già previsti.

INFRASTRUTTURA VIABILISTICA**PONTI - VIADOTTI - GALLERIE - PASSAGGI A LIVELLO - SOTTOPASSI - TOMBOTTI**

N° rif.:	M86						
Denominazione infrastruttura:	Passaggio a livello Via Brenta			Codice:	7		
Proprietario:	Amministrazione Comunale di Seriate			Cod. ISTAT Comune:	016198		
Classe di rischio (*):	---	Vulnerabile per il rischio:		Scenario n°			
CARATTERISTICHE TECNICHE							
Altezza (m):		Larghezza (m):		Lunghezza (m):		Carico limite (t)	n.d.
Viabilità interessata:	Via brenta, Via Monti						
NOTE:							

N° rif.:	M87						
Denominazione infrastruttura:	Sottopasso Parcheggio Ospedale Bolognini			Codice:	5		
Proprietario:	Amministrazione Comunale di Seriate			Cod. ISTAT Comune:	016198		
Classe di rischio (*):	---	Vulnerabile per il rischio:		Scenario n°			
CARATTERISTICHE TECNICHE							
Altezza (m):		Larghezza (m):		Lunghezza (m):		Carico limite (t)	n.d.
Viabilità interessata:	Parcheggio Ospedale Bolognini Via Paderno						
NOTE:							

N° rif.:	M88						
Denominazione infrastruttura:	Cavalcavia Via Stella Alpina su Via Dolomiti			Codice:	4		
Proprietario:	Amministrazione Comunale di Seriate			Cod. ISTAT Comune:	016198		
Classe di rischio (*):	---	Vulnerabile per il rischio:		Scenario n°			
CARATTERISTICHE TECNICHE							
Altezza (m):		Larghezza (m):		Lunghezza (m):		Carico limite (t)	n.d.
Viabilità interessata:	Via Stella Alpina, Via Dolomiti						
NOTE:							

N° rif.:	M89						
Denominazione infrastruttura:	Ponte Via XXIV Maggio			Codice:	2		
Proprietario:	Amministrazione Comunale di Seriate			Cod. ISTAT Comune:	016198		
Classe di rischio (*):	---	Vulnerabile per il rischio:		Scenario n°			
CARATTERISTICHE TECNICHE							
Altezza (m):		Larghezza (m):		Lunghezza (m):		Carico limite (t)	n.d.
Viabilità interessata:	Via XXIV Maggio						
NOTE:							

N° rif.:	M90						
Denominazione infrastruttura:	Ponte Via XXIV Maggio			Codice:	2		
Proprietario:	Amministrazione Comunale di Seriate			Cod. ISTAT Comune:	016198		
Classe di rischio (*):	---	Vulnerabile per il rischio:		Scenario n°			
CARATTERISTICHE TECNICHE							
Altezza (m):		Larghezza (m):		Lunghezza (m):		Carico limite (t)	n.d.
Viabilità interessata:	Via XXIV Maggio						
NOTE:							

Note per la compilazione : il *codice* va ripreso dalla tabella specifica contenuta nel GEODB. *Caratteristiche tecniche* : altezza (intesa come "luce") - Larghezza (carreggiata, da fianco a fianco per le gallerie) - Lunghezza (sviluppo da spalla a spalla per i ponti, ecc.) - carico limite (massimo carico sopportabile); *Note* : eventuali caratteristiche altrimenti non inseribili nei quadri già previsti.

INFRASTRUTTURA VIABILISTICA**PONTI - VIADOTTI - GALLERIE - PASSAGGI A LIVELLO - SOTTOPASSI - TOMBOTTI**

N° rif.:	M91		
Denominazione infrastruttura:	Cavalcavia SP ex SS671 su Via Comonte	Codice:	4
Proprietario:	Amministrazione Comunale di Seriate	Cod. ISTAT Comune:	016198
Classe di rischio (*):	---	Vulnerabile per il rischio:	Scenario n°
CARATTERISTICHE TECNICHE			
Altezza (m):	Larghezza (m):	Lunghezza (m):	Carico limite (t) n.d.
Viabilità interessata:	SP ex SS671 su Via Comonte/Via Madonna delle Rose		
NOTE:			

N° rif.:	M92		
Denominazione infrastruttura:	Ponte di Via Italia sul Fiume Serio	Codice:	2
Proprietario:	Amministrazione Comunale di Seriate	Cod. ISTAT Comune:	016198
Classe di rischio (*):	---	Vulnerabile per il rischio:	Scenario n°
CARATTERISTICHE TECNICHE			
Altezza (m):	Larghezza (m):	Lunghezza (m):	Carico limite (t) n.d.
Viabilità interessata:	Via Italia		
NOTE:			

N° rif.:	M93		
Denominazione infrastruttura:	Ponte Via Mons. Carrozzini	Codice:	2
Proprietario:	Amministrazione Comunale di Seriate	Cod. ISTAT Comune:	016198
Classe di rischio (*):	---	Vulnerabile per il rischio:	Scenario n°
CARATTERISTICHE TECNICHE			
Altezza (m):	Larghezza (m):	Lunghezza (m):	Carico limite (t) n.d.
Viabilità interessata:	Via Mons. Carrozzini nei pressi della Scuola Primaria "C. Battisti"		
NOTE:			

N° rif.:	M94		
Denominazione infrastruttura:	Cavalcavia SP ex SS671 su Via Tonale	Codice:	4
Proprietario:	Amministrazione Comunale di Seriate	Cod. ISTAT Comune:	016198
Classe di rischio (*):	---	Vulnerabile per il rischio:	Scenario n°
CARATTERISTICHE TECNICHE			
Altezza (m):	Larghezza (m):	Lunghezza (m):	Carico limite (t) n.d.
Viabilità interessata:	SP ex SS671 su Via Tonale		
NOTE:			

N° rif.:	M95		
Denominazione infrastruttura:	Ponte parcheggio Oratorio Don Bosco	Codice:	2
Proprietario:	Amministrazione Comunale di Seriate	Cod. ISTAT Comune:	016198
Classe di rischio (*):	---	Vulnerabile per il rischio:	Scenario n°
CARATTERISTICHE TECNICHE			
Altezza (m):	Larghezza (m):	Lunghezza (m):	Carico limite (t) n.d.
Viabilità interessata:	Via Mons. Carrozzini		
NOTE:			

Note per la compilazione : il codice va ripreso dalla tabella specifica contenuta nel GEODB. *Caratteristiche tecniche* : altezza (intesa come "luce") - Larghezza (carreggiata, da fianco a fianco per le gallerie) - Lunghezza (sviluppo da spalla a spalla per i ponti, ecc.) - carico limite (massimo carico sopportabile); *Note* : eventuali caratteristiche altrimenti non inseribili nei quadri già previsti.

INFRASTRUTTURA VIABILISTICA**PONTI - VIADOTTI - GALLERIE - PASSAGGI A LIVELLO - SOTTOPASSI - TOMBOTTI**

N° rif.:	M96				
Denominazione infrastruttura:	Cavalcavia Via Stella Alpina su Via Nazionale		Codice:	4	
Proprietario:	Amministrazione Comunale di Seriate		Cod. ISTAT Comune:	016198	
Classe di rischio (*):	---	Vulnerabile per il rischio:		Scenario n°	
CARATTERISTICHE TECNICHE					
Altezza (m):		Larghezza (m):		Lunghezza (m):	
				Carico limite (t)	n.d.
Viabilità interessata:	Via Stella Alpina, Via Nazionale				
NOTE:					

N° rif.:	M97				
Denominazione infrastruttura:	Ponte Via C. Cerioli sul Fiume Serio		Codice:	2	
Proprietario:	Amministrazione Comunale di Seriate		Cod. ISTAT Comune:	016198	
Classe di rischio (*):	---	Vulnerabile per il rischio:		Scenario n°	
CARATTERISTICHE TECNICHE					
Altezza (m):		Larghezza (m):		Lunghezza (m):	
				Carico limite (t)	n.d.
Viabilità interessata:	Via C. Cerioli				
NOTE:					

N° rif.:	M98				
Denominazione infrastruttura:	Ponte Via C. Cerioli		Codice:	2	
Proprietario:	Amministrazione Comunale di Seriate		Cod. ISTAT Comune:	016198	
Classe di rischio (*):	---	Vulnerabile per il rischio:		Scenario n°	
CARATTERISTICHE TECNICHE					
Altezza (m):		Larghezza (m):		Lunghezza (m):	
				Carico limite (t)	n.d.
Viabilità interessata:	Via C. Cerioli				
NOTE:					

N° rif.:	M99				
Denominazione infrastruttura:	Ponte Via C. Cerioli		Codice:	2	
Proprietario:	Amministrazione Comunale di Seriate		Cod. ISTAT Comune:	016198	
Classe di rischio (*):	---	Vulnerabile per il rischio:		Scenario n°	
CARATTERISTICHE TECNICHE					
Altezza (m):		Larghezza (m):		Lunghezza (m):	
				Carico limite (t)	n.d.
Viabilità interessata:	Via C. Cerioli				
NOTE:					

N° rif.:	M100				
Denominazione infrastruttura:	Cavalcavia SS671 su Via Levata		Codice:	4	
Proprietario:	Amministrazione Comunale di Seriate		Cod. ISTAT Comune:	016198	
Classe di rischio (*):	---	Vulnerabile per il rischio:		Scenario n°	
CARATTERISTICHE TECNICHE					
Altezza (m):		Larghezza (m):		Lunghezza (m):	
				Carico limite (t)	n.d.
Viabilità interessata:	SS671 su Via Levata				
NOTE:					

Note per la compilazione : il *codice* va ripreso dalla tabella specifica contenuta nel GEODB. *Caratteristiche tecniche* : altezza (intesa come "luce") - Larghezza (carreggiata, da fianco a fianco per le gallerie) – Lunghezza (sviluppo da spalla a spalla per i ponti, ecc.) - carico limite (massimo carico sopportabile); *Note* : eventuali caratteristiche altrimenti non inseribili nei quadri già previsti.

INFRASTRUTTURA VIABILISTICA**PONTI - VIADOTTI - GALLERIE - PASSAGGI A LIVELLO - SOTTOPASSI - TOMBOTTI**

N° rif.:	M101		
Denominazione infrastruttura:	Passaggio a livello Via Cesare Battisti	Codice:	7
Proprietario:	Amministrazione Comunale di Seriate	Cod. ISTAT Comune:	016198
Classe di rischio (*):	---	Vulnerabile per il rischio:	Scenario n°
CARATTERISTICHE TECNICHE			
Altezza (m):	Larghezza (m):	Lunghezza (m):	Carico limite (t) n.d.
Viabilità interessata:	Via Cesare Battisti		
NOTE:			

N° rif.:	M102		
Denominazione infrastruttura:	Sottopasso Via Paderno	Codice:	5
Proprietario:	Amministrazione Comunale di Seriate	Cod. ISTAT Comune:	016198
Classe di rischio (*):	---	Vulnerabile per il rischio:	Scenario n°
CARATTERISTICHE TECNICHE			
Altezza (m):	Larghezza (m):	Lunghezza (m):	Carico limite (t) n.d.
Viabilità interessata:	Via Paderno passaggio sotto linea ferroviaria		
NOTE:			

N° rif.:	M103		
Denominazione infrastruttura:	Ponte Ferroviario su Fiume Serio	Codice:	2
Proprietario:	Amministrazione Comunale di Seriate	Cod. ISTAT Comune:	016198
Classe di rischio (*):	---	Vulnerabile per il rischio:	Scenario n°
CARATTERISTICHE TECNICHE			
Altezza (m):	Larghezza (m):	Lunghezza (m):	Carico limite (t) n.d.
Viabilità interessata:			
NOTE:			

N° rif.:	M104		
Denominazione infrastruttura:	Sottopasso Via F. Decò e T. Cannetta	Codice:	5
Proprietario:	Amministrazione Comunale di Seriate	Cod. ISTAT Comune:	016198
Classe di rischio (*):	---	Vulnerabile per il rischio:	Scenario n°
CARATTERISTICHE TECNICHE			
Altezza (m):	Larghezza (m):	Lunghezza (m):	Carico limite (t) n.d.
Viabilità interessata:	Via F. Decò e T. Cannetta passaggio sotto linea ferroviaria		
NOTE:			

N° rif.:	M105		
Denominazione infrastruttura:	Sottopasso Via G. Marconi	Codice:	5
Proprietario:	Amministrazione Comunale di Seriate	Cod. ISTAT Comune:	016198
Classe di rischio (*):	---	Vulnerabile per il rischio:	Scenario n°
CARATTERISTICHE TECNICHE			
Altezza (m):	Larghezza (m):	Lunghezza (m):	Carico limite (t) n.d.
Viabilità interessata:	Via G. Marconi passaggio sotto linea ferroviaria		
NOTE:			

Note per la compilazione : il *codice* va ripreso dalla tabella specifica contenuta nel GEODB. *Caratteristiche tecniche* : altezza (intesa come "luce") - Larghezza (carreggiata, da fianco a fianco per le gallerie) - Lunghezza (sviluppo da spalla a spalla per i ponti, ecc.) - carico limite (massimo carico sopportabile); *Note* : eventuali caratteristiche altrimenti non inseribili nei quadri già previsti.