PIANO DI GOVERNO DEL TERRITORIO - Estratto Tav. PdR1 e articoli NTA di riferimento

- Tessuto residenziale di impianto tradizionale - art. 19
- Nucleo di origine rurale - art. 20
- Tessuto residenziale omogeneo saturo - art. 21
- Tessuto urbano di valenza ecologica o paesaggistica - art. 22
- Tessuto residenziale di recente impianto - art. 23
- Tessuto produttivo - art. 24
- Distributori di carburante - art. 25
- Tessuto commerciale - art. 26
- Tessuto agricolo produttivo - art. 28
- Tessuto con funzione ecologica, paesaggistica o di salvaguardia - art. 29
- Corsi d'acqua - art. 30
- Ambiti di Trasformazione del Documento di Piano - TitoloIV
- Piano Attuativo e altro provvedimento autorizzativo in corso - art. 27
- Aree per Logistica - Art. 24 comma 3
- Aree per servizi - Titolo III
- Parcheggi privati - art. 14
- ✱ Edificio da riattivare - art. 23 comma 4

ZONE DI TUTELA

- ZONA DI TUTELA A
- ZONA DI TUTELA B
- ZONA DI TUTELA C
- ZONA DI TUTELA D

CURVE DI ISORISCHIO (RISK ASSESSTMENT)

- Curva di isorischio 10-4
- Curva di isorischio 10-5
- Curva di isorischio 10-6

SEDIME AEROPORTUALE

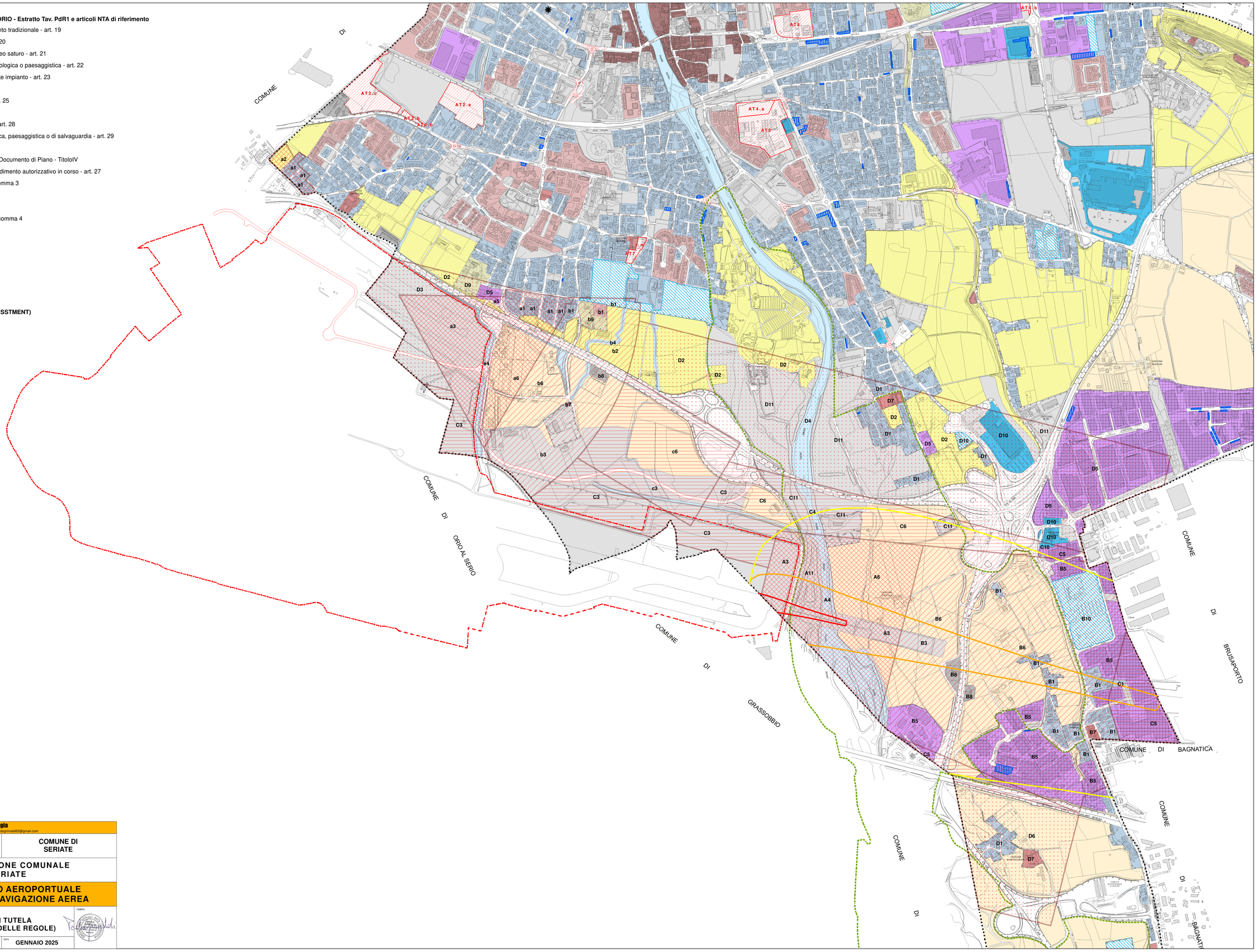

dott. Paolo Grimaldi - Studio Ambiente e Geologia
Via Sottoripa, 18/B 24068 Seriate (BG) tel e fax 035301577 e-mail: paologrimaldi65@gmail.com

PROVINCIA DI BERGAMO	COMUNE DI SERIATE

AMMINISTRAZIONE COMUNALE DI SERIATE

PIANO DI RISCHIO AEROPORTUALE ART. 707 CODICE NAVIGAZIONE AEREA

TAVOLA	TITOLO	TIMBRO
2	ZONE DI TUTELA (BASE PIANO DELLE REGOLE)	
	SCALA 1:5.000 — DATA GENNAIO 2025	